

REVESTIMENTOS

PISO

- 1 - PINTURA SOBRE REVESTIMENTO CERÂMICO EXISTENTE. (COR CINZA)
- 2 - PISO NOVO CERÂMICO, ANTI DERRAPANTE, RODA PÉ DO MESMO MATERIAL, SOLEIRA EM MARMORE BRANCO NOS VÃOS DE PORTA. (0,20 X 0,20). (NOVO).
- 3 - LIMPEZA E REJUNTAMENTO DE REVESTIMENTO CERÂMICO EXISTENTE.

PAREDE

- 1 - PINTURA 100% ACRÍLICA SOBRE APARELHAMENTO COM MASSA ACRÍLICA;
- 2 - AZULEJO (15x15) BRANCO DE PISO A TETO COM CANTONEIRA DE ALUMÍNIO NAS QUINAS. (NOVO).
- 3 - PINTURA SOBRE AZULEJO EXISTENTE. (COR PALHA)
- 4 - LIMPEZA E REJUNTAMENTO DE PASTILHA EXISTENTE DE PISO A TETO.

TETO

- 1 - PINTURA PVA BRANCA EM LAJE EXISTENTE.
- 2 - PINTURA PVA BRANCA EM GESSO EXISTENTE. (RECOMPOSIÇÃO DE PARTES DANIFICADAS)
- 3 - REBAIXO EM FORRO DE PVC
- 4 - PINTURA PVA BRANCA EM FORRO EXISTENTE. (RECOMPOSIÇÃO NAS PARTES DANIFICADAS PARA PASSAGEM DAS INSTALAÇÕES NOVAS)

ELÉTRICA

LUMINÁRIA - EMBUTIR
REFLETOR DE ALUMÍNIO
LUMINÁRIA - EMBUTIR
REFLETOR DE ALUMÍNIO
LUMINÁRIA - EMBUTIR
REFLETOR DE ALUMÍNIO

AR CONDICIONADO - SPLIT
CONDENSADORES

AR CONDICIONADO DE PAREDE

TONADA BAIXA
TONADA MÉDIA
TONADA ALTA
TELEFONE
DADOS
VENTILADOR
INTERRUPTOR
RALO TAMPA INOX RETRÁTIL
EXAUSTOR DE TETO
ANTENA DE TV

NOTA: NA SALA ONDE VAI SER A MICROSCÓPIA, EXISTE UM VAZAMENTO PROVENIENTE DO TELHADO.

LEGENDA ESQUADRIAS

J1 - (0,60 X 0,60 X 1,70) - B-SOLA EM ALUMÍNIO VIDRO CANELADO NOVA.
J2 - (1,04 X 1,00 X 1,10) - JANELA EM ALUMÍNIO DE ABRIR, EXISTENTE, PINTURA ESMALTE SINTÉTICO ALTO BRILHO, COR DA UNIDADE.
J3 - (1,00 X 1,00 X 1,00) - JANELA EM ALUMÍNIO DE ABRIR, EXISTENTE, PINTURA ESMALTE ALTO BRILHO, COR DA UNIDADE, RECONFOR FOLHA.
J4 - (1,40 X 1,00 X 1,00) - JANELA EM ALUMÍNIO, VIDRO CANELADO, DE CORRER NOVA.
J5 - (1,20 X 1,00 X 1,00) - JANELA EM ALUMÍNIO, VIDRO CANELADO, DE CORRER NOVA.
J6 - (1,00 X 1,00 X 1,00) - JANELA EM ALUMÍNIO, VIDRO CANELADO, DE CORRER NOVA.

PI - (0,80 X 2,10) - PORTA EM MADEIRA COM PINTURA ESMALTE SINTÉTICO ALTO-BRILHO, DE ABRIR, NOVA.
P2 - (0,60 X 2,10) - PORTA DE MADEIRA COM PINTURA ESMALTE SINTÉTICO ALTO-BRILHO, DE ABRIR.
P3 - (0,60 X 1,80) - PORTA DE ALUMÍNIO.
P4 - (0,80 X 2,10) - PORTA DE ALUMÍNIO TELADA.
P5 - (0,70 X 2,10) - PORTA EM MADEIRA COM PINTURA ESMALTE SINTÉTICO ALTO-BRILHO, DE ABRIR, NOVA.

LEGENDA

EXISTENTE
DEMOÇÃO
DIVISÓRIA
ALVENARIA

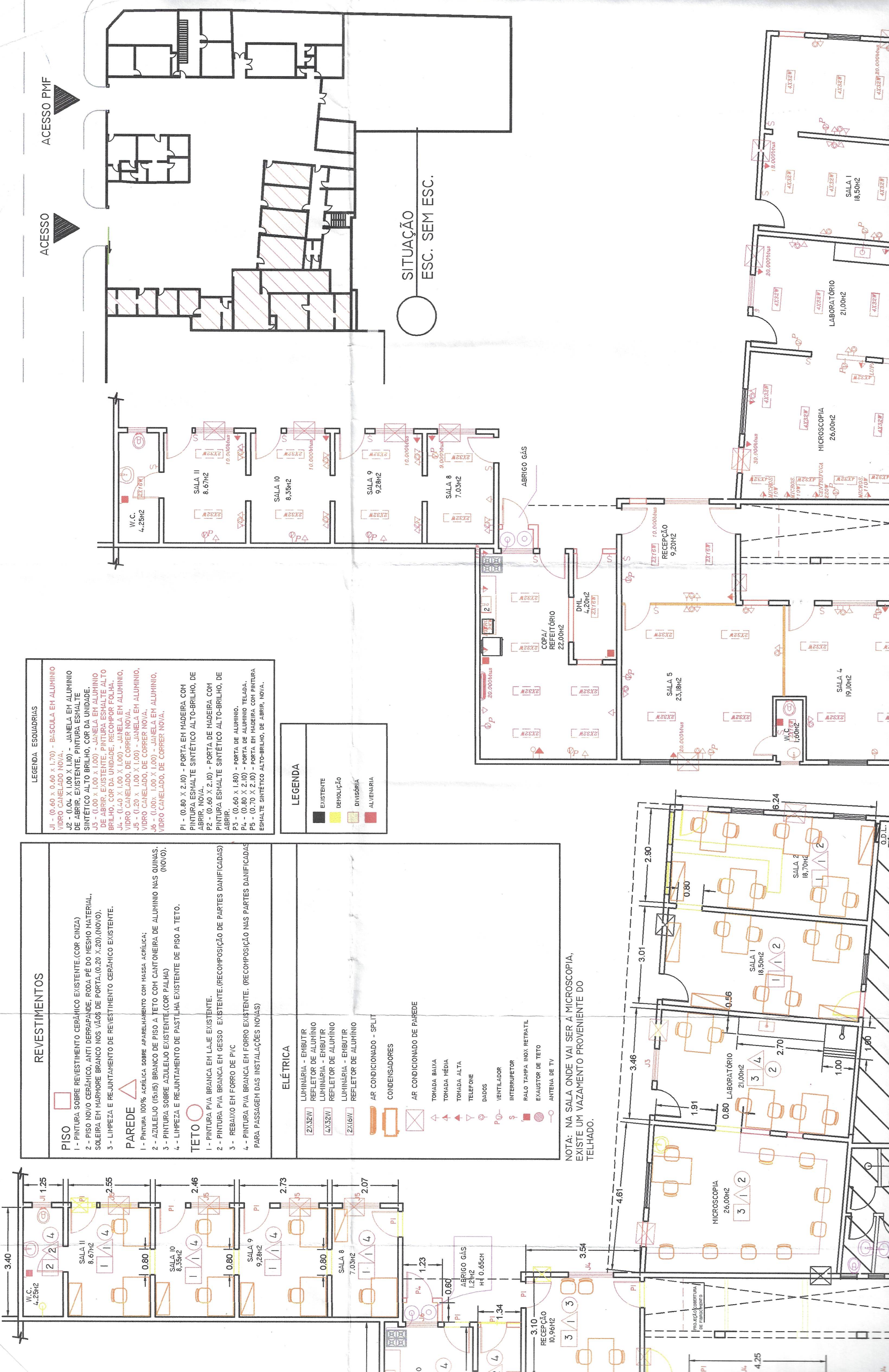

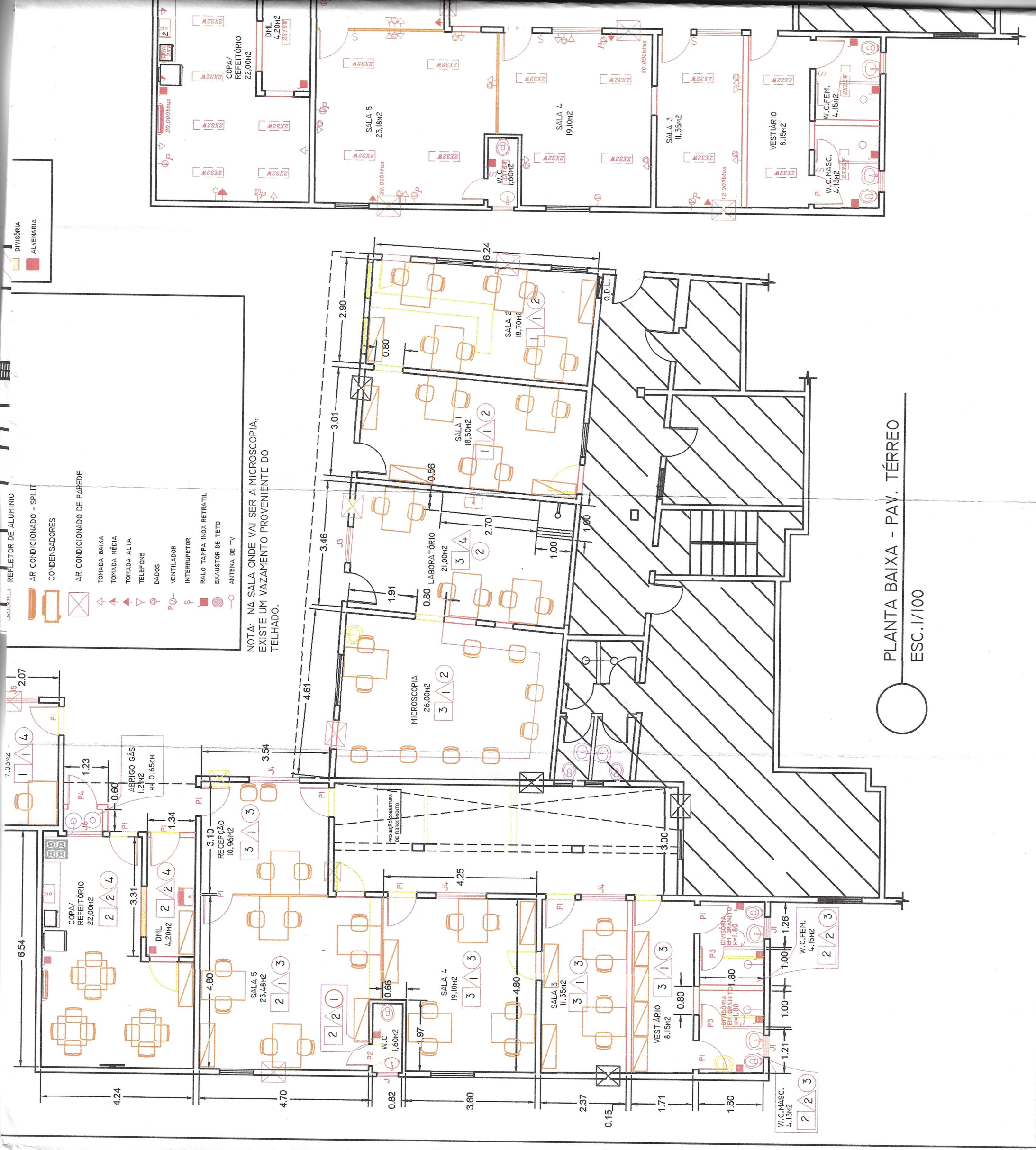

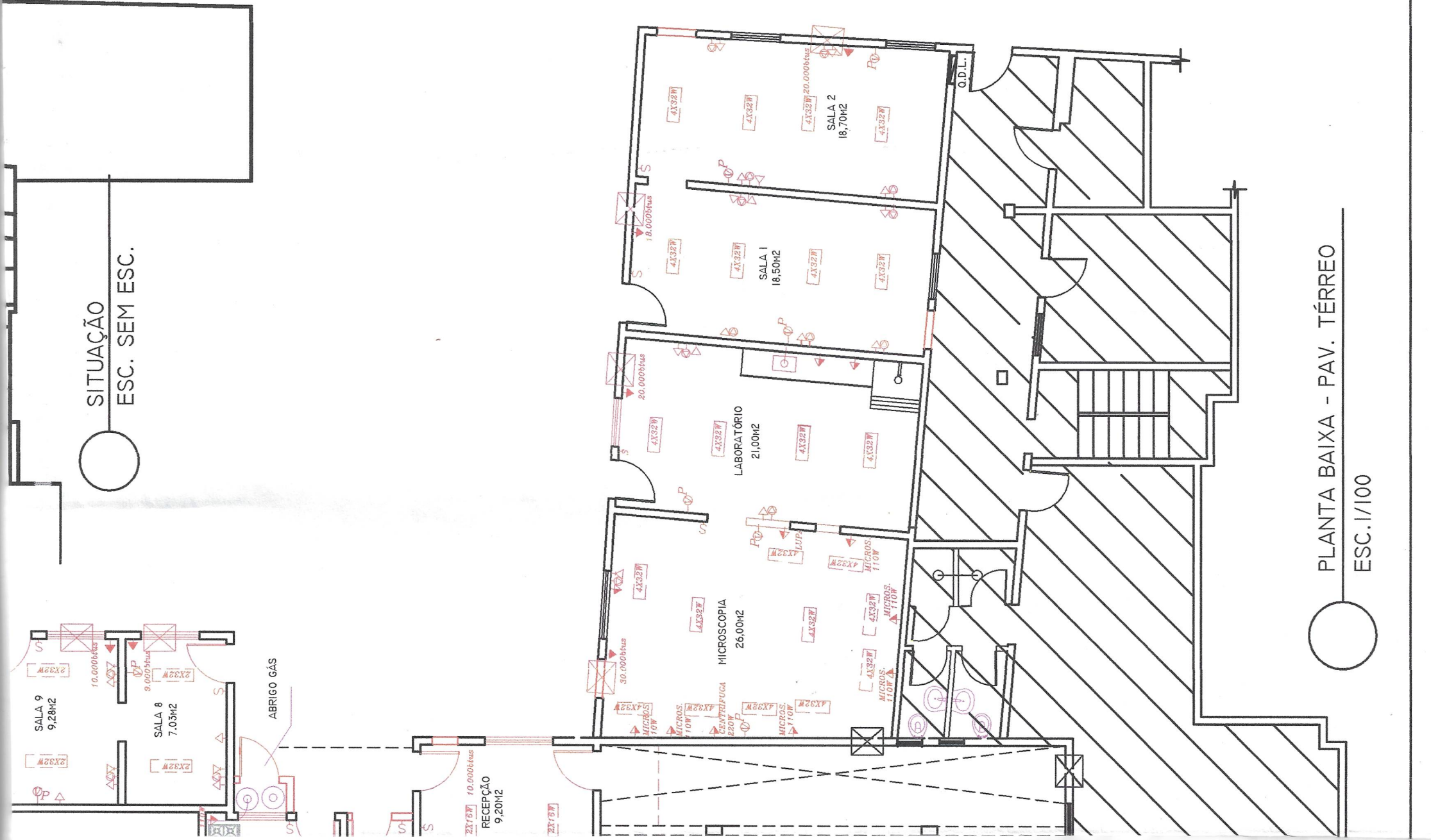

PROC. 2007 3390 / 17		Data de autuação 06/09/17		Fis. 24		Rub. Jussara dos Santos Barboza		Nº 434.177-0	
2		03/03/2017		-modificação do local da copa, execução de vestiários e alterações nos banheiros.		2		03/03/2017	
1		27/01/2017		-construção de DML		1		27/01/2017	
REVISÃO		DATA		ASSUNTO		VISTO		PRANCHA Nº:	
								01	
FUNDAÇÃO MUNICIPAL DE SAÚDE - NITERÓI NÚCLEO DE ENGENHARIA E ARQUITETURA									
OBRA:									
REFORMA DE AMBIENTES PARA IMPLANTAÇÃO DO C.C.Z									
DESENHO									
PLANTA BAIXA									
DESENVOLVIDO POR:				COORDENAÇÃO				ESCALA: INDIC.	
JACQUELINE TORRES				HENRIETTE G. TUBBS				VISTO:	
ARQUITETA				ARQUITETA				DATA NOV./16	
CAU - A20388-2				CAU N° A11466-9					