

Detalhamento Sanitário  
esc.: 1/25

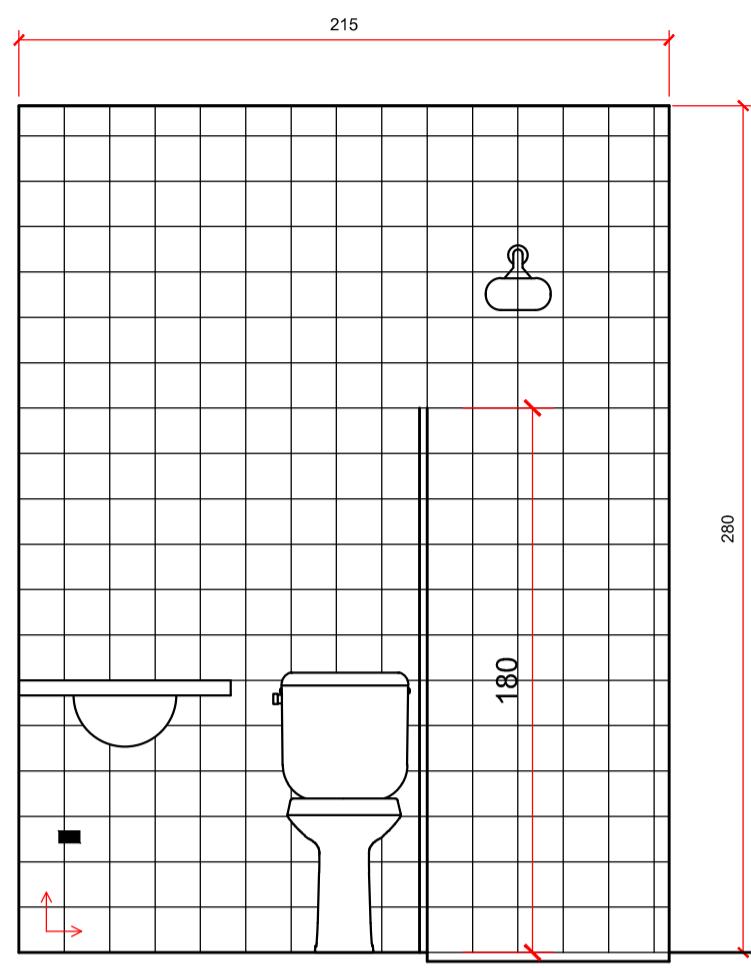

Elevação 01  
esc.: 1/25

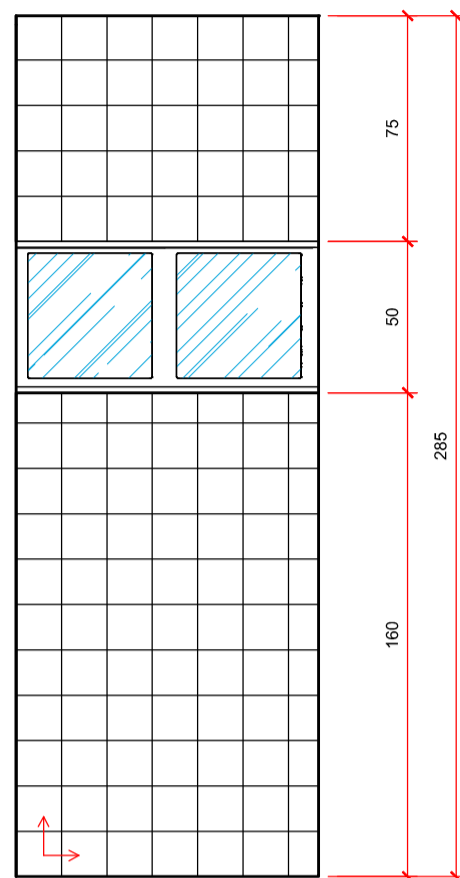

Elevação 02  
esc.: 1/25

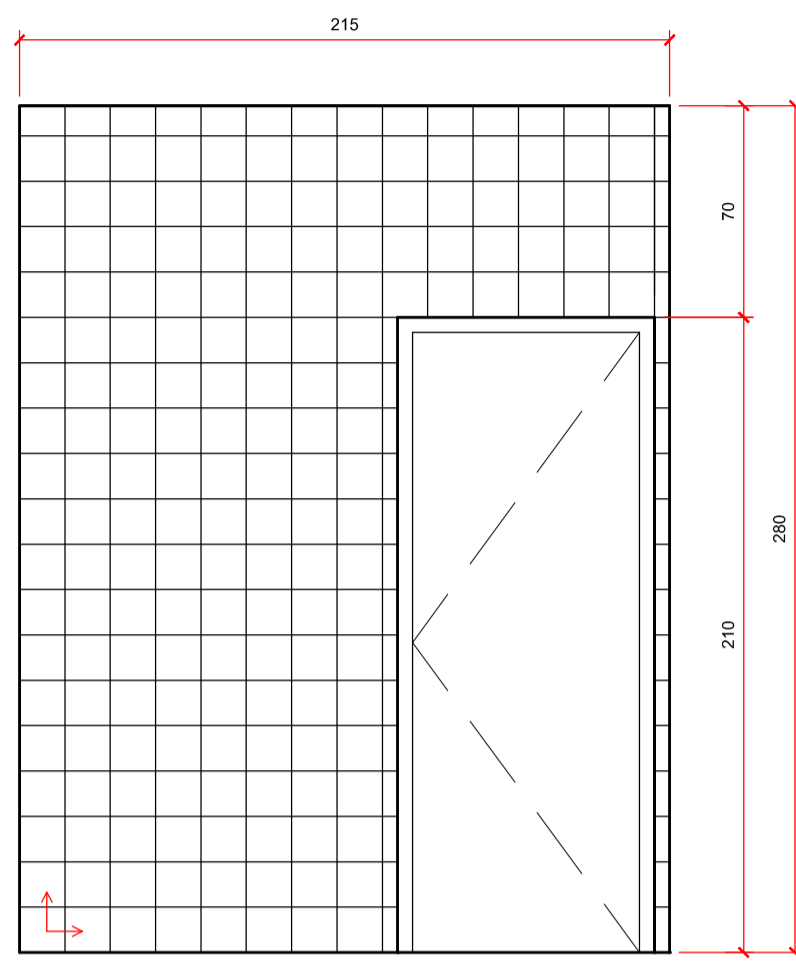

Elevação 03  
esc.: 1/25

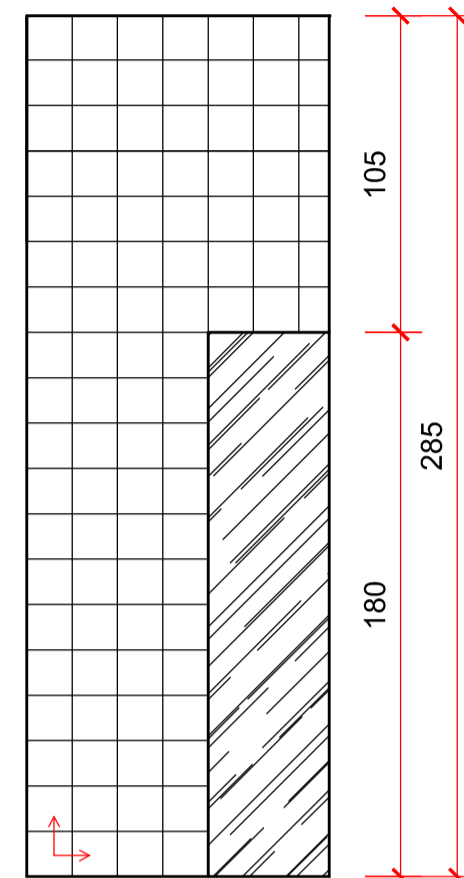

Elevação 04  
esc.: 1/25

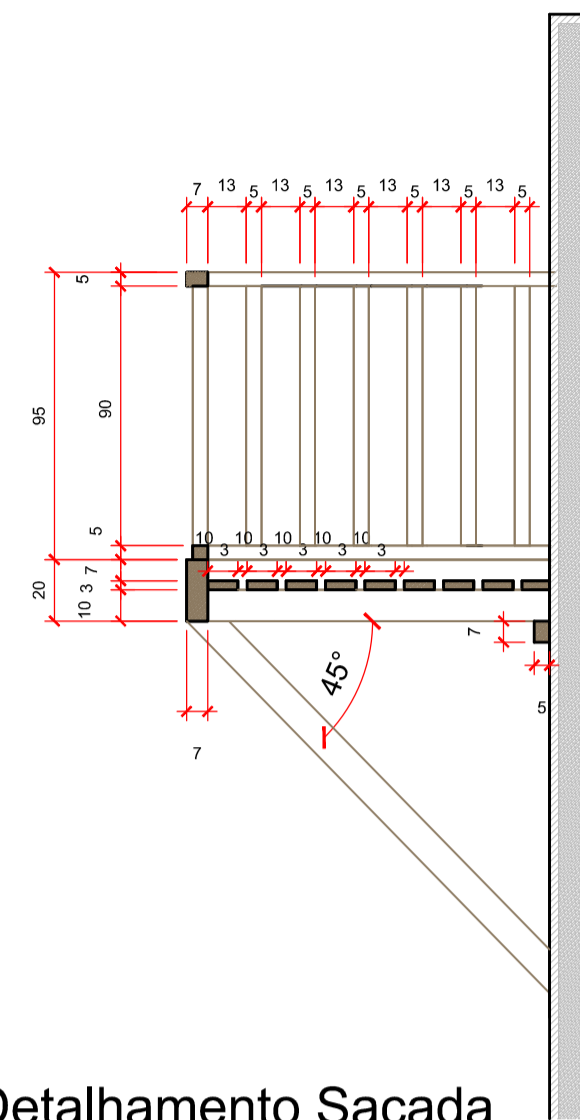

Detalhamento Sacada  
esc.: 1/25

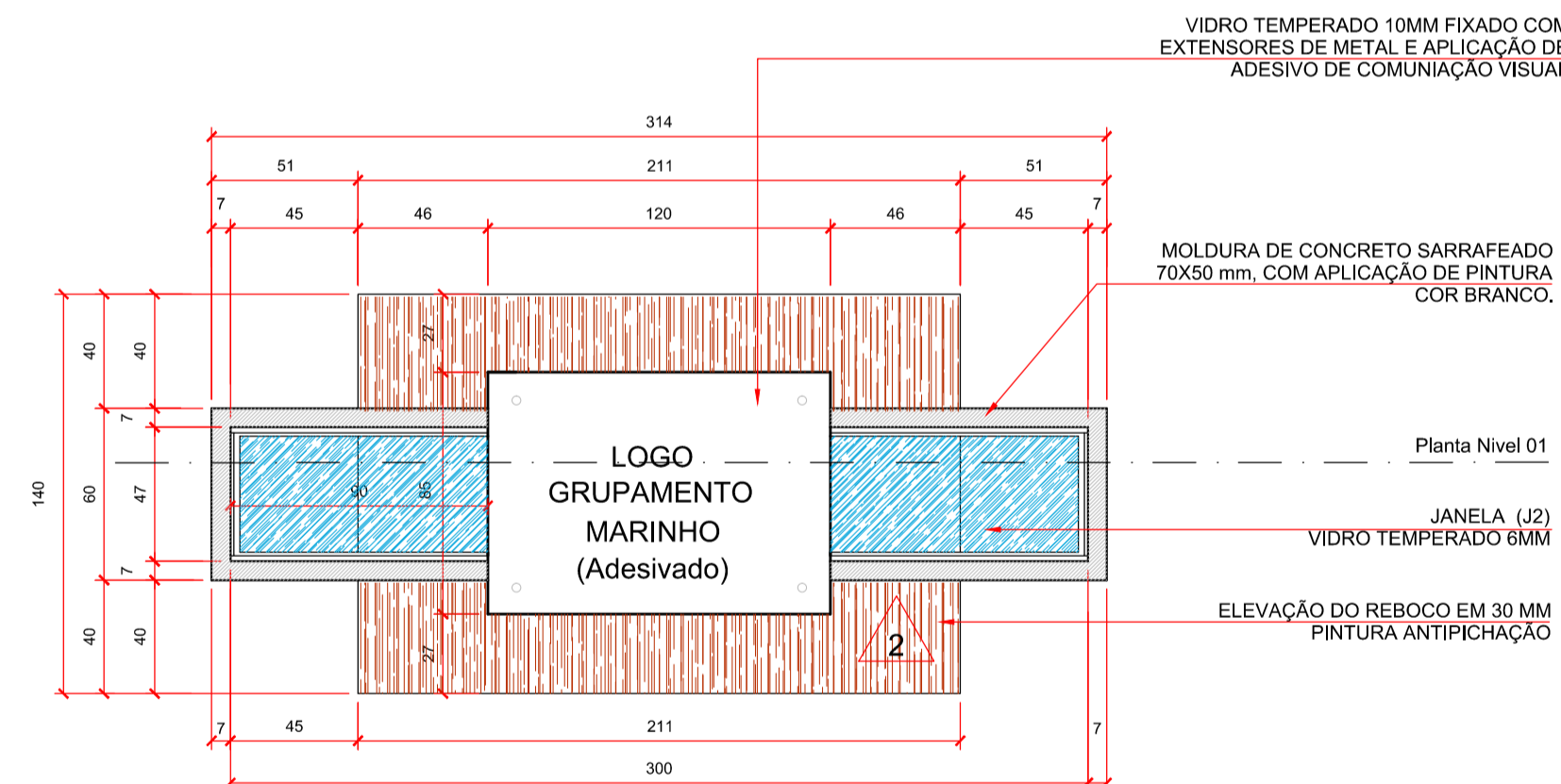

Vista Detalhe J2  
esc.: 1/25

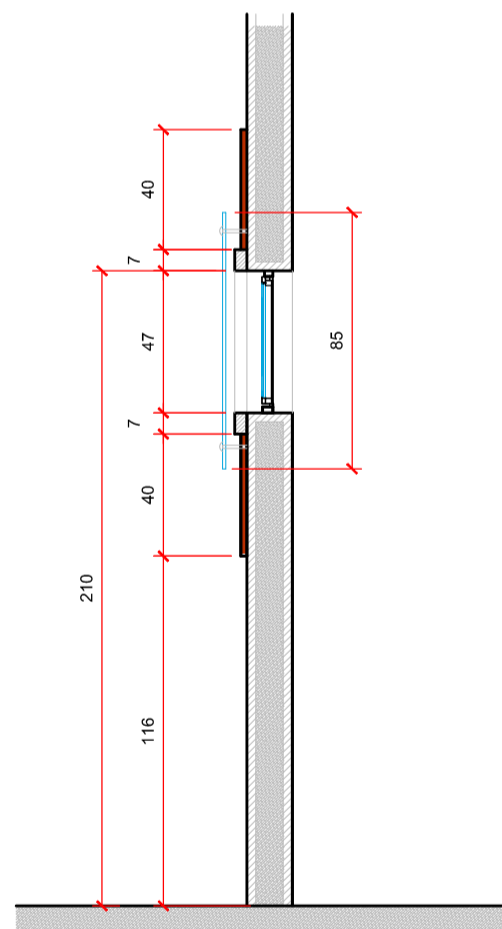

Corte Detalhe J2  
esc.: 1/25

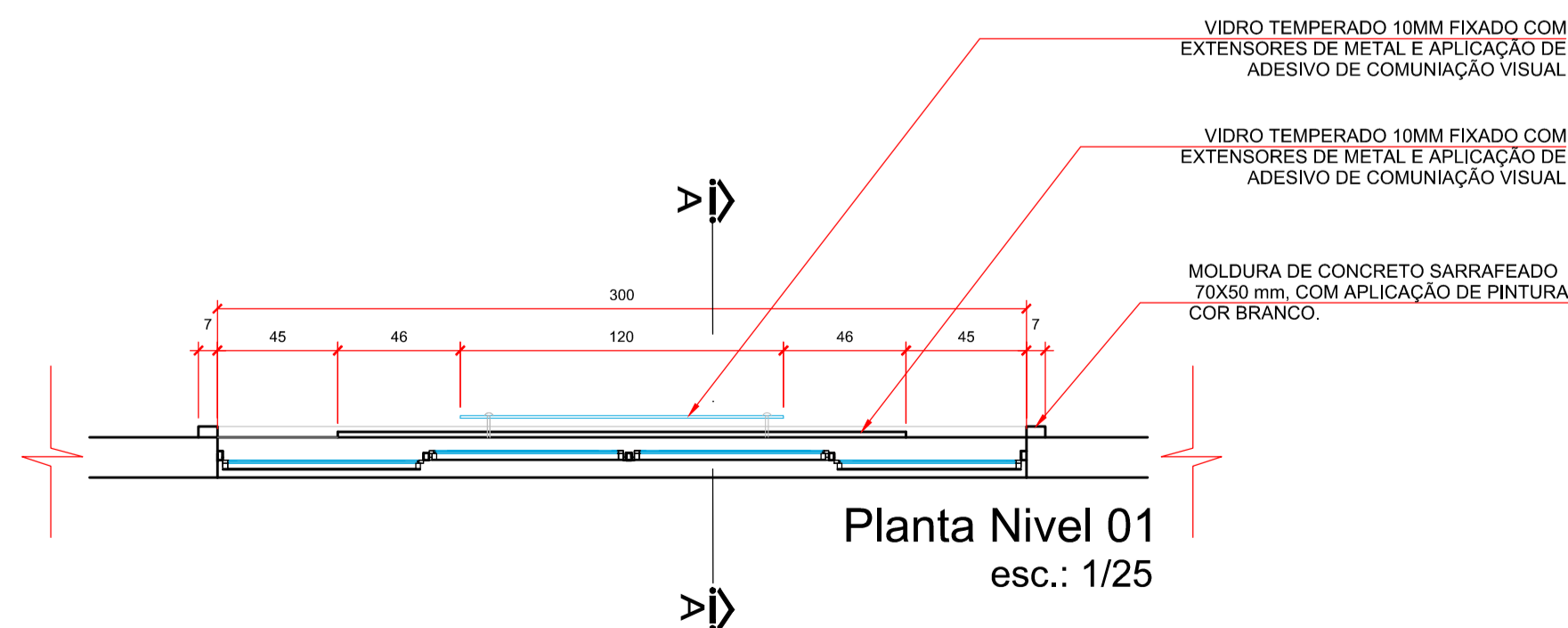

Planta Nivel 01  
esc.: 1/25

PISO	
CÓD	MATERIAL
1	PISO CIMENTADO RÚSTICO DESEMPENADO
2	DECK DE MADEIRA APARELHADA COM GUARDA CORPO H= 100CM
3	PISO CERÂMICO ANTIDERRAPANTE COR GELO 30X30 - PORTOBELLO OU SIMILAR - RODAPÉ H=10CM
PAREDE	
CÓD	MATERIAL
1	PINTURA ACRÍLICA ACETINADA - REF. SUVINIL COR AREIA OU EQUIVALENTE SOBRE MASSA CORRIDA PVA
2	PINTURA EXTERNA ANTIPICHAGEM NA COR VERMELHA
3	REVESTIMENTO CERÂMICO 15X15 QUALIDADE EXTRA - COR BRANCO
4	PORCELANATO PATINA HD RETIFICADO SEM BRILHO BEGE 19X117CM - PORTINARI
*NOTA: AS CORES/TEXTURAS DAS PAREDES EXTERNAS ESTÃO ESPECIFICADAS NAS FACHADAS DO PROJETO DE ARQUITETURA.	
TETO	
CÓD	MATERIAL
1	PINTURA DE BASE ALQUÍDICA FOSCA COR BRANCO NEVE - REF SUVIL, CORAL OU SIMILAR
2	FORRO EM RÉGUA DE MADEIRA APARELHADA TIPO - MACHO FÊMEA
SOLEIRA	
CÓD	MATERIAL
1	SOLEIRA EM GRANITO BRANCO SIENA, ACABAMENTO POLIDO

EQUIPAMENTOS	
CÓD	NOME
BG	BANCADA EM GRANITO PRETO SÃO GABRIEL, ESP.:2cm POLIDO COM TESTEIRA POLIDA E RODABANCA SUSTENTADA POR PEÇAS EM METALON 30x40mm
BS	BACIA SANITÁRIA CONVENCIONAL COM CAIXA ACOPLADA COR BRANCA LINHA VOGUE PLUS REF:P505 DECA OU EQUIVALENTE
C2	CUBA DE SOBREPOR REDONDA 31CM EM LOUÇA, COR BRANCO. REF.: DECA CÓDIGO L50.17 OU EQUIVALENTE
TA	TORNEIRA PARA LAVATÓRIO DE MESA - REF.: AQUARIUS 1193-A FABRIMAR
CH	CHUVEIRO ELÉTRICO, AUTOMÁTICO, MAXI-DUCHA, COM BRACO CROMADO DE 1/2", 110/220V E 1 REGISTRO DE PRESSÃO.
DG	DIVISÓRIA DE GRANITO CINZA ANDORINHA 40X180 CHUMBADO NA PAREDE

## Anotações

"O perfil natural do terreno será mantido na faixa do passeio público junto as divisas laterais do lote."

"Quando existirem taludes, eles deverão ter inclinação máxima de 45%."

"Neste projeto, as medidas dos beirais representam a cobertura acabada incluindo calhas e rufos."

"Quando existirem tampas de caixas de passagem localizadas no passeio público, elas não deverão ser revestidas para possibilitar sua abertura e realizar eventuais inspeções."

"Toda captação de águas pluviais deverá passar pela caixa de infiltração antes de desaguar na sarjeta"

APROVAÇÃO:

PROCESSO N.º 56375988  
PREFEITURA DE GOIÂNIA  
SECRETARIA MUNICIPAL DE DESENVOLVIMENTO URBANO SUSTENTÁVEL  
DIFUSÃO DE ANÁLISE E APROVAÇÃO DE PROJETOS  
APROVADO

EM .....

## ARQUITETURA - EXECUTIVO

Endereço:

POSTO GUARDA VIDAS  
2 PAVIMENTOS

Proprietário:

PROPRIETÁRIO - PREFEITURA MUNICIPAL DE NITERÓI

Autor do projeto:

ARQUITETO E URBANISTA - RENATO ESTEBAN DA SILVA CARRASCO - CAU 110133-1

Responsável Técnico:

ENGENHEIRO CIVIL - RODRIGO WERNER DA SILVA - CREA 125893/D



DESCRIÇÃO DOS PAVIS:

TÉRREO + SUPERIOR

CONTEÚDO:

PLANTA PAV. TERREO  
PLANTA PAV. SUPERIOR  
PLANTA DE COBERTURA  
CORTE AA  
CORTE BB

ÁREA DO TERRENO ORIGINAL:  
INDETERMINADO  
ÁREA TOTAL DA CONSTRUÇÃO:  
A=21,08MP  
ÁREA PERMITEVÉL:  
INDETERMINADO

FOLHA:

2/2

DATA