

ESTRADA CAETANO MONTEIRO

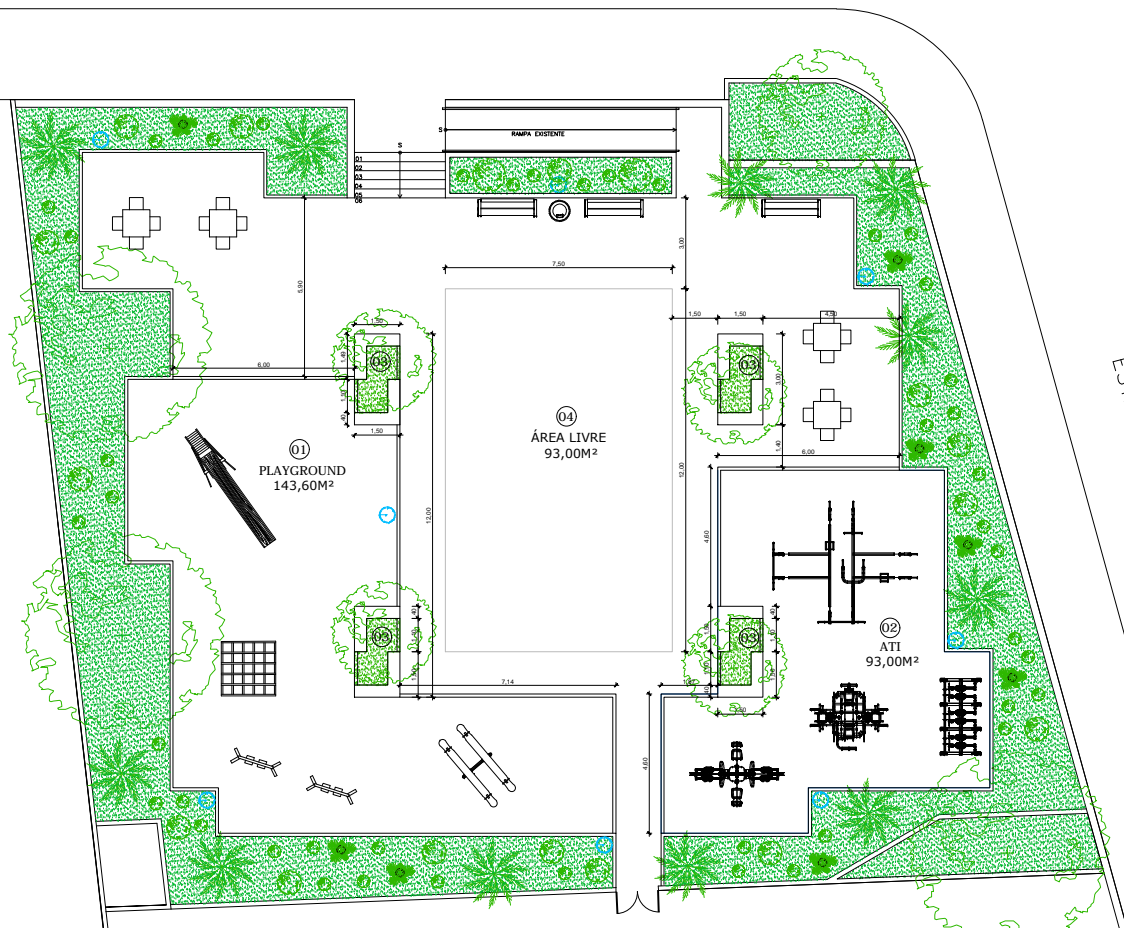

DESCRIÇÃO:

- 01 - PLAYGROUND
 - PISO DE PÓ DE PEDRA
 - 143,60M²
- 02 - ACADEMIA DA TERCEIRA IDADE
 - PISO CIMENTADO
 - 93,00M²
- 03 - ÁREAS DE DESCANSO
 - BANCOS DE CONCRETO APARENTE (ver medida no projeto)
 - JARDIM
 - 4,50m²
- 04 - ÁREA LIVRE
 - PISO INTERTRAVADO COLORIDO
 - 90,00M²
- 05 - ÁREA DE CONVIVÊNCIA/ACESSOS
 - MESAS COM 04 BANCOS (04 UNID.)
 - BANCOS DE CONCRETO APARENTE 1,50X0,45M (03 UNID.)
 - 200,73M²

DETALHAMENTO ÁREA DE DESCANSO

ESC: 1:200

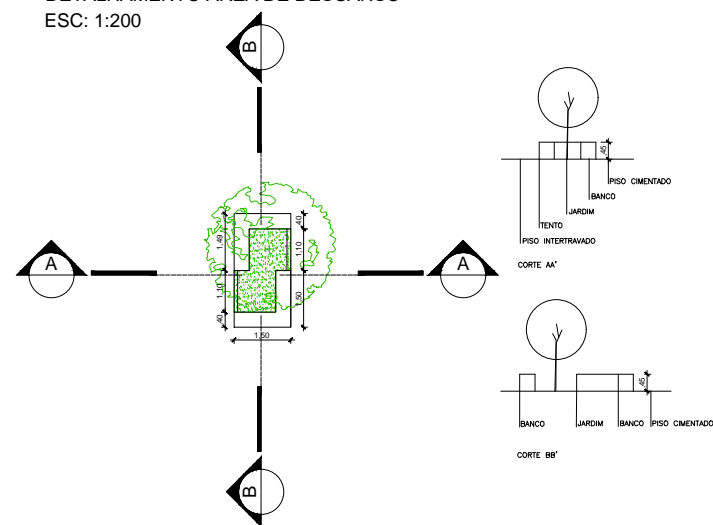

EMUSA

PREFEITURA MUNICIPAL DE NITERÓI

PROJETO DE REFORMA DA PRAÇA IVAN DA SILVA LIMA, EST. CAETANO MONTEIRO Nº820, BADÚ, NITERÓI

DESENHO:
PLANTA BAIXA TÉCNICA - REFORMA

DIRETOR DE OPERAÇÕES:
ANTONIO C. LOUROSA DE S. JUNIOR

EXECUÇÃO EM Acad:
PRISCILA SANTOS

DATA:
MARÇO/2018

FOLHA:

02

ESCALA:
1/250

NOTA:
1 - CONFERIR MEDIDAS NO LOCAL

Empresa Municipal de Moradia, Urbanização e Saneamento