

FACHADA PRINCIPAL ( RUA INTERNA)  
Escala 1/100

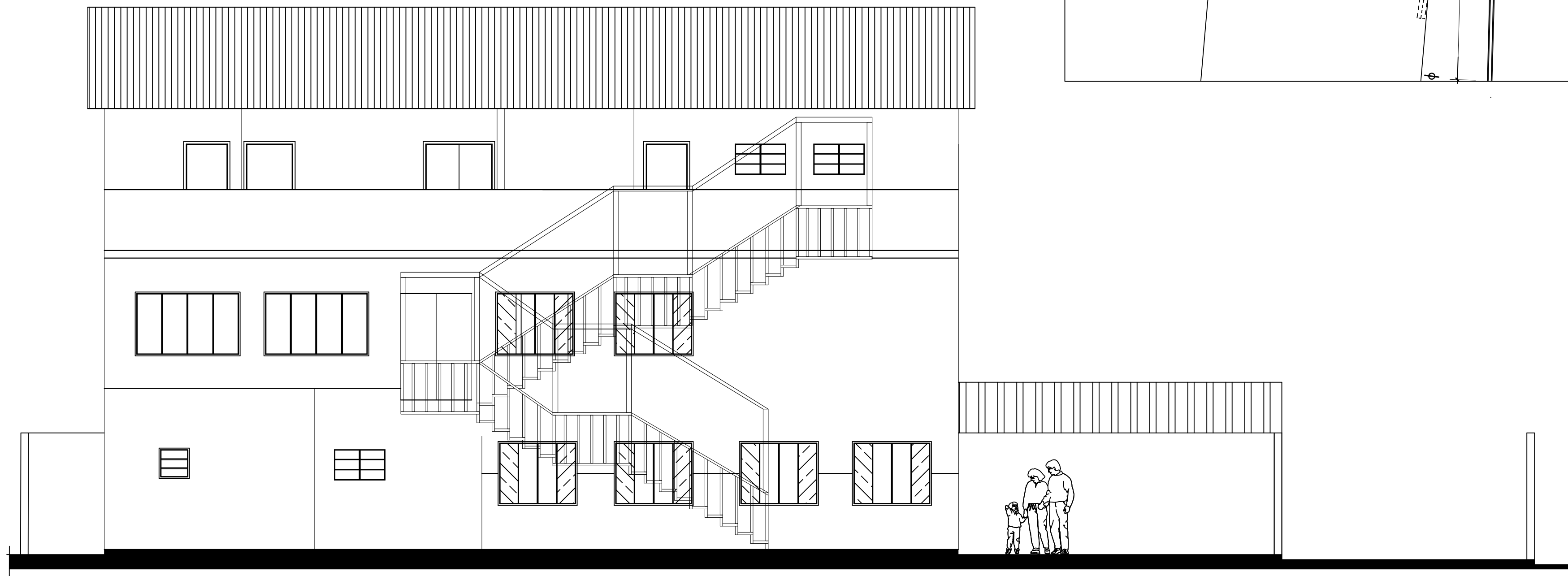

FACHADA LATERAL  
Escala 1/100

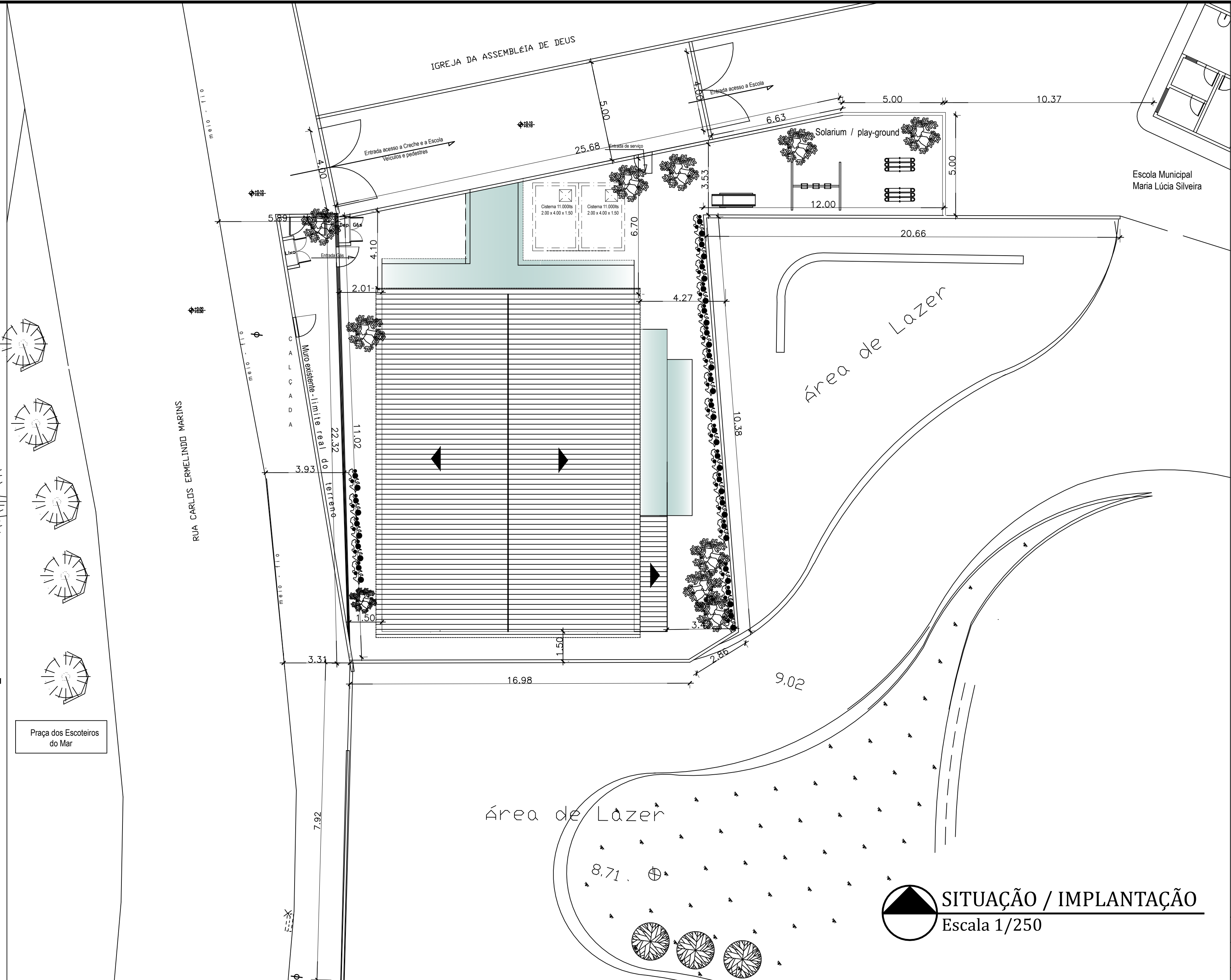

SITUAÇÃO / IMPLANTAÇÃO  
Escala 1/250



MAPA DE LOCALIZAÇÃO  
Sem Escala

Nota: Conferir medidas no local

Revisão	Descrição	Data
03	Atualização - modificação dos sanitários infantis e inclusão de WC no segundo pavimento	Março/2022
02	Atualização - inclusão de placas fotovoltaicas no telhado para Abastecimento de Energia Solar na Unidade	Março/2022
01	Atualização - inclusão de escada externa para saída de Emergência e inclusão de outro vestiário de funcionário	Fevereiro/2022
00	Emissão inicial	Março/2016

<b>Tipo Projeto:</b> <input checked="" type="checkbox"/> Preliminar <input type="checkbox"/> Ante-Projeto	<input type="checkbox"/> Executivo <input type="checkbox"/> As Built	<b>Fase do Projeto:</b> <input type="checkbox"/> Para aprovação <input type="checkbox"/> Pré- execução <input type="checkbox"/> Execução	 <b>NITERÓI</b> SEMPRE À FRENTE	<b>Educação</b>
---	---	---	---	-----------------

 <b>PREFEITURA MUNICIPAL DE NITERÓI</b> <b>SECRETARIA MUNICIPAL DE EDUCAÇÃO</b> <b>FME - Fundação Municipal de Saúde</b> <b>DSO - Departamento de Supervisão de Obras</b>	Responsável pelo Projeto: Vânia Márcia de O. M. Coutinho Arquiteta, Urbanista e Paisagista CAU-BR A23948-8	
Endereço: Rua Carlos Ermelindo Marins, Nº 34 - Bairro Jurujuba Município de Niterói - RJ	Responsável Técnico: Fernando Soares da Cruz Engenheiro Civil CREA-RJ 1990102065	
Descrição: Projeto Básico Preliminar de Arquitetura para Construção de UMEI em Jurujuba	Data : Março 2016 Atualizada: Fev 2022 Escala: 1/100	Prancha: <b>05</b>
Desenho: Fachadas Lateral e Principal, Planta de Situação e Mapa de Localização	Formato: A3 estendido	
Projeto de Arquitetura		