

PLANTA DO TETO DO 4º PAVIMENTO
ESC. 1:75

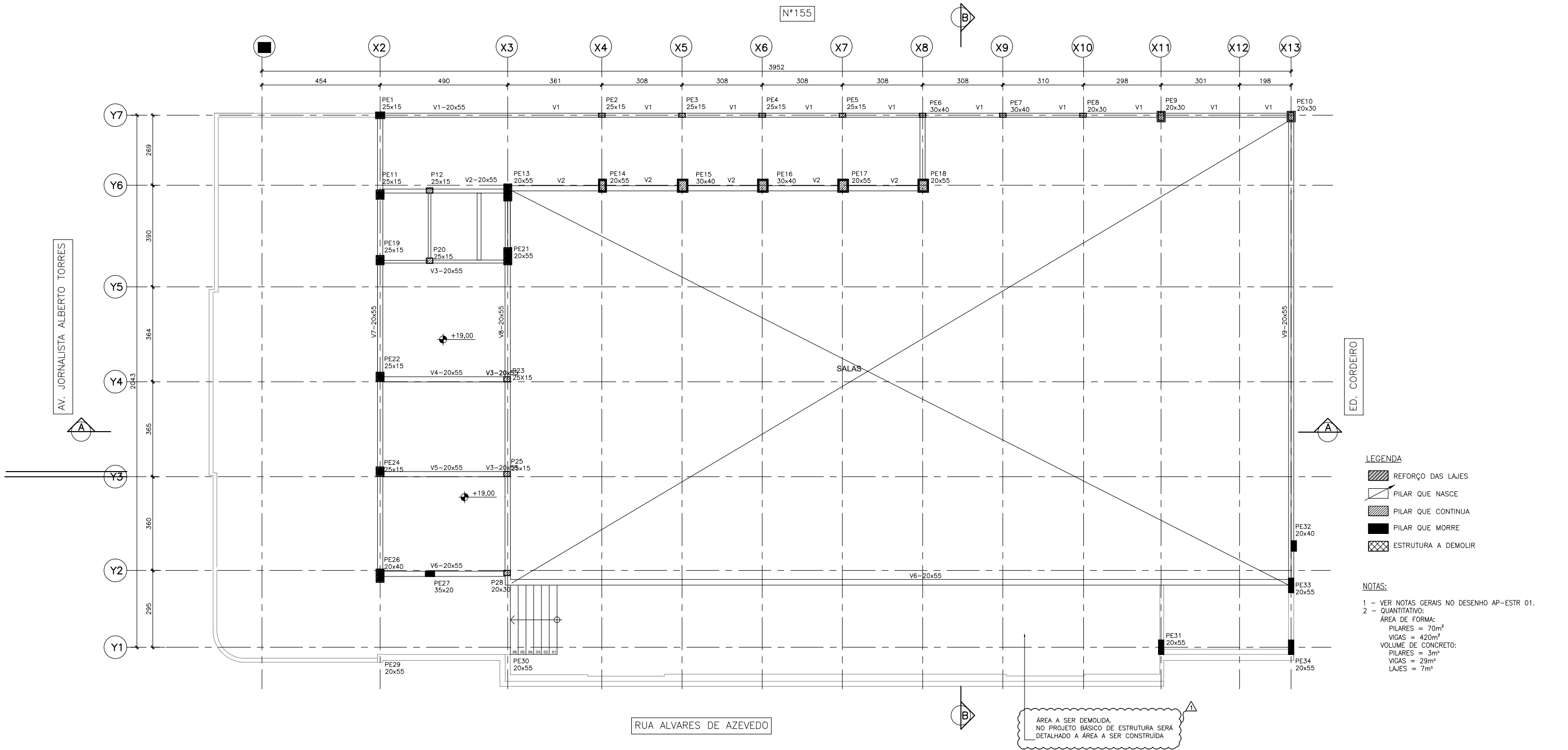

- LEGENDA
- REFORÇO DAS LAJES
 - PILAR QUE NASCE
 - PILAR QUE CONTINUA
 - PILAR QUE MORRE
 - ESTRUTURA A DEMOLIR

- NOTAS:
- VER NOTAS GERAIS NO DESENHO AP-ESTR 01.
 - QUANTITATIVO:
ÁREA DE FORMA:
PILARES = 70m²
VIGAS = 420m²
VOLUME DE CONCRETO:
PILARES = 3m³
VIGAS = 29m³
LAJES = 7m³

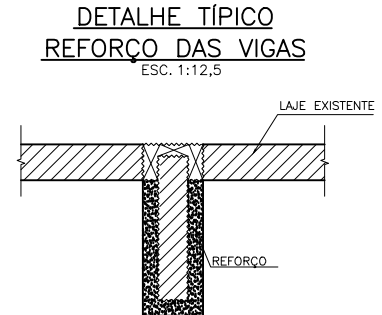
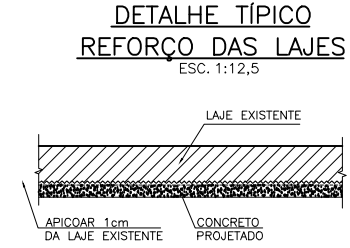
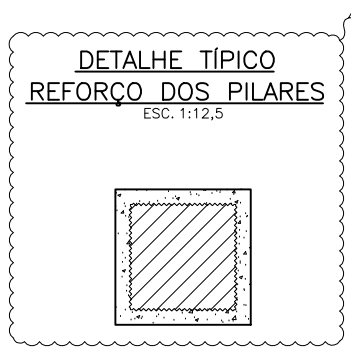

CINEMA ICARAÍ			
Av. Jornalista Alberto Torres, nº 161 - Praia de Icaraí, Niterói - RJ			
REVISÃO			DATA
MVM ARQUITETURA E PLANEJAMENTO			
Rua Sacadura Cabral, 120 sala 710			
São Paulo - RJ			
Tel.: (21) 2283-0963			
e-mail: mvmarquitectura@gmail.com			
CLIENTE:	EMUSA		
OBRA:	CINEMA ICARAÍ		
TÍTULO:	INSTALAÇÕES	SUBTÍTULO:	Planta baixa de 4 pav. - Estrutura
RESPONSÁVEL TÉCNICO:	KÉSIA RIBEIRO		
DATA:	29/12/2022	ESCALA:	1/50
FOLHA:	07		

ESC. DE PLOT = 1:75

COR	PERÍ
1	0,10
2	0,20
3	0,30
4	0,40
5	0,50
6	0,60
7	0,10