

MOSCA DE LOCALIZAÇÃO COMUNIDADE CANIÇAL

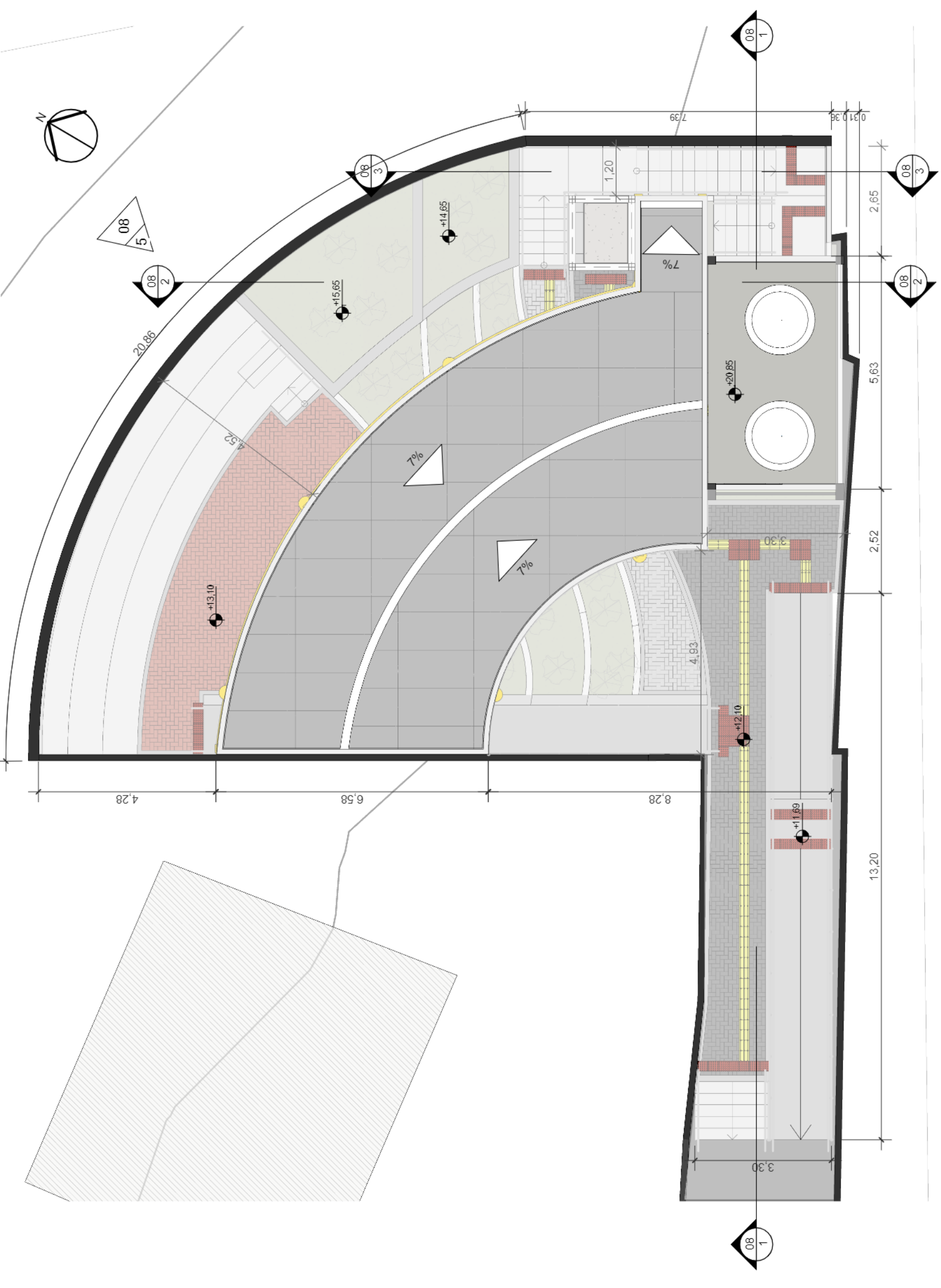

1 PLANTA DE SITUAÇÃO  
ESCALA 1:100

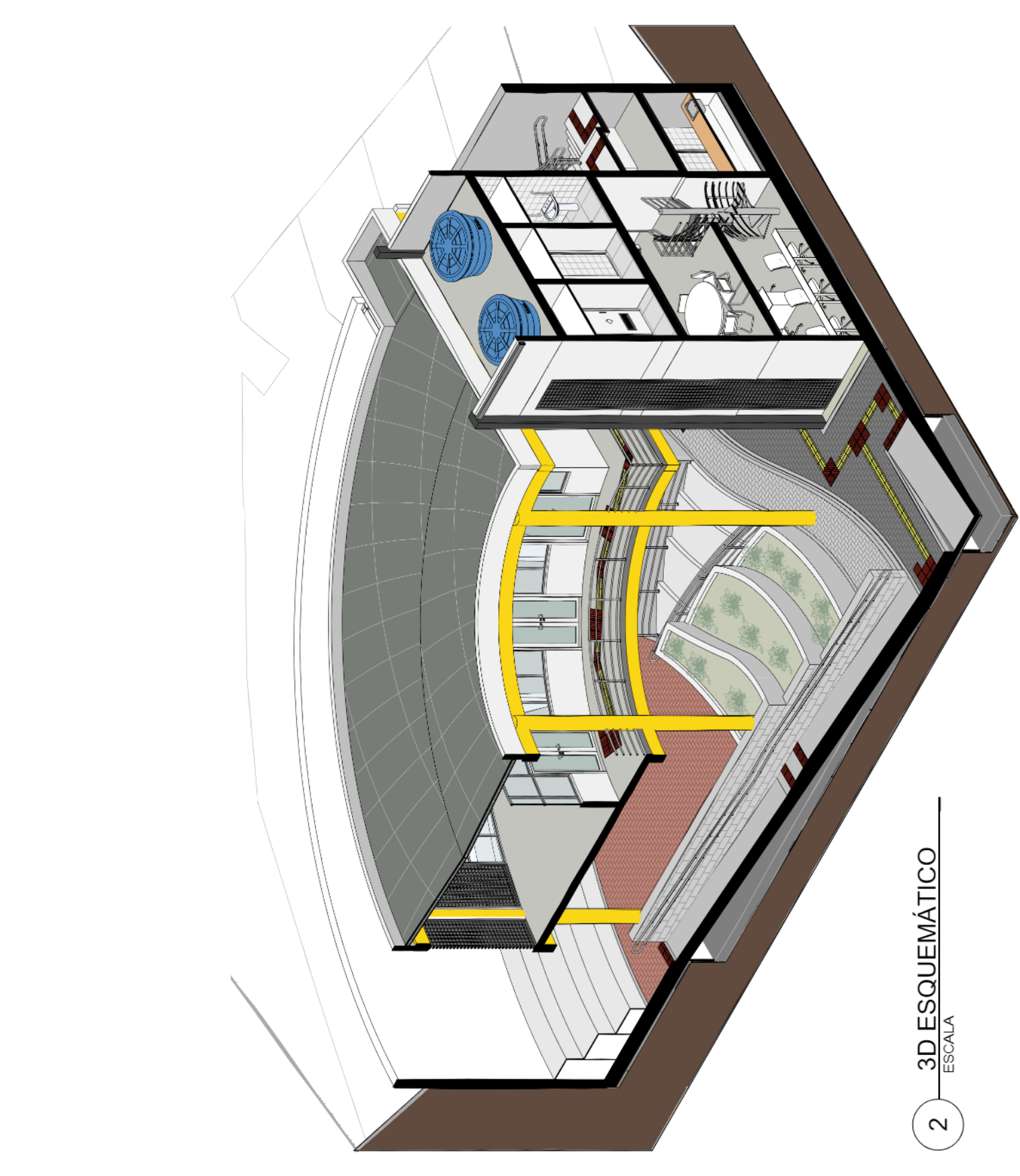

2 3D ESQUEMÁTICO  
ESCALA



Tabela de Paredes Urbano		Área
ID	Base Orç.	70,49 m²
Descrição		
Pintura branca fosca para área externa		

Tabela de Corte e Aterro		Área da superfície
Nome	Corte	0,00 m²
Plator 13,10	397,42 m³	94,00 m²
Plator 12,10	26,52 m³	116,50 m²
Plator 12,10	434,19 m³	1,82 m³
		161,70 m²

REV.	DATA	DESCRIÇÃO	APROVAÇÃO
01	SET/2022	ATENDIMENTO AOS COMENTÁRIOS	
00	JUL/2022	EMIÇÃO INICIAL	

**PREFEITURA MUNICIPAL DE NITERÓI**  
 EMPRESA MUNICIPAL DE MORADIA, URBANIZAÇÃO E SANEAMENTO - EMUSA

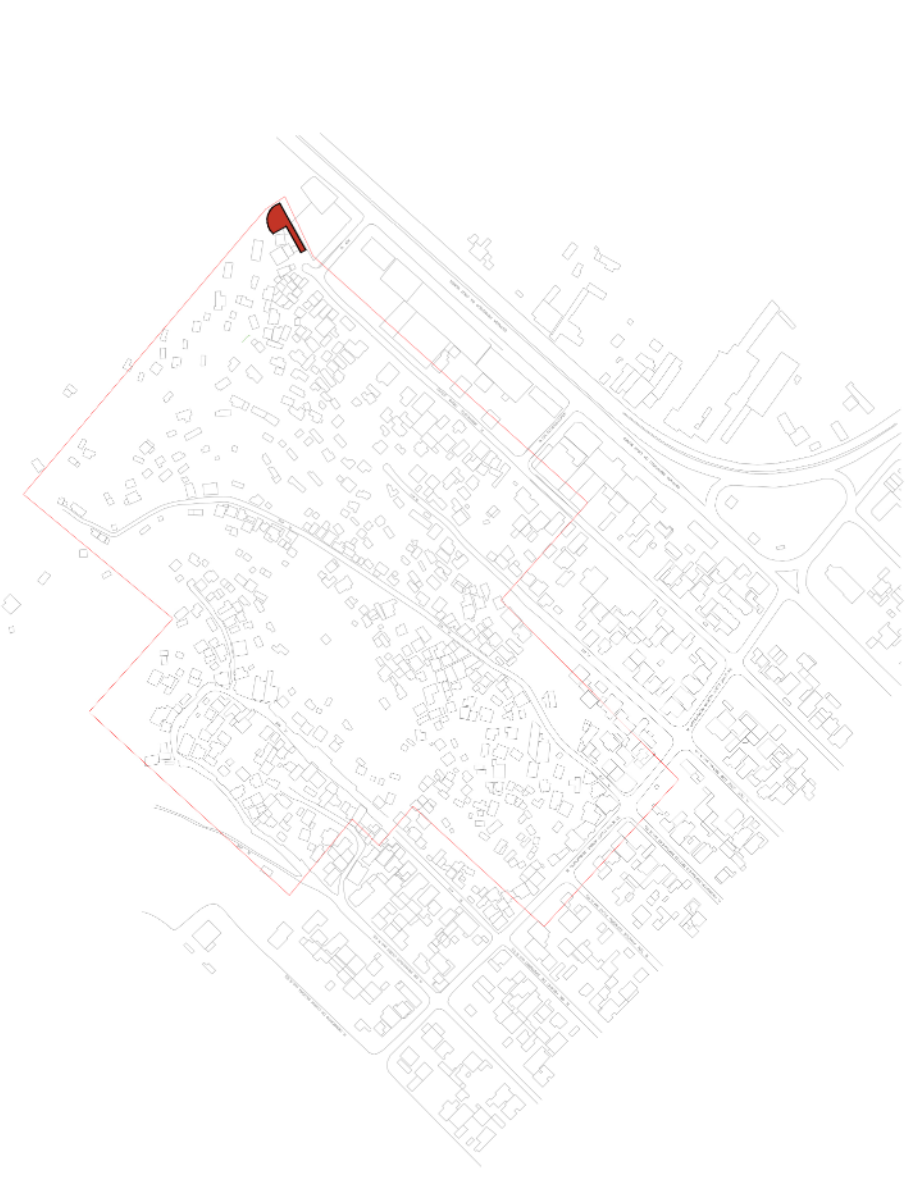
Área Projeto: **AM-S Serviços**

PROJETO BÁSICO DE URBANIZAÇÃO DA COMUNIDADE DO CANIÇAL NO BAIRRO CAPUBA - NITERÓI/RJ

Título: **ÁREA 02 - CENTRO COMUNITÁRIO - PLANTA DE SITUAÇÃO E 3D ESQUEMÁTICO**

Elapa de projeto: PROJETO BÁSICO

Disciplina: INTERVENÇÃO URBANA

Nome da prancha: 0012-DE-UIN-PB-002\_001

Responsável técnico: **LÉO COSTA**

Desenhista: RENAN M.

01 | 08

0012-MD-UIN-PB-002\_R1

Escala: Como indicado

Tabela de Pavimentação			
ID	Base Orç.	Descrição	Área (m²)
04	09.002.0032-A	Grama tipo amendoim em placas	47,29 m²
03	11.013.0006-A	Guia de concreto, moldada in loco.	12,71 m²
05	08.020.0022-0	Pavimentação com piso intertravado, pré fabricado, em concreto na cor grafite, espessura de 0,08 cm.	39,22 m²
01	08.020.0008-A	Pavimentação com piso intertravado, pré fabricado, em concreto na cor natural, espessura de 8cm	10,60 m²
02	08.020.0008-A	Pavimentação com piso intertravado, pré fabricado, em concreto na cor vermelha, espessura 8cm	39,65 m²

Tabela de Paredes Urbano		
ID	Base Orç.	Área
		70,49 m²

Tabela de Guarda-Corpo Urbano				
ID	Base Orç.	Descrição	Altura do guarda-corpo (m)	Comprimento (m)
G09		Corrimão NBR 9050 em aço galvanizado chumbado no piso	0,92	13,24
G08		Corrimão NBR 9050 em aço galvanizado chumbado no piso	0,92	13,24
G02		Corrimão NBR 9050 em aço galvanizado fixado na parede	0,92	12,21
G01		Corrimão NBR 9050 em aço galvanizado fixado na parede	0,92	12,21
G05		Corrimão NBR 9050 em aço galvanizado chumbado no piso	0,92	4,21
G04		Corrimão NBR 9050 em aço galvanizado chumbado no piso	0,92	4,46
G03-1		Corrimão NBR 9050 em aço galvanizado fixado na parede	0,92	0,65
G03-2		Corrimão NBR 9050 em aço galvanizado fixado na parede	0,92	0,65
G07		Corrimão NBR 9050 em aço galvanizado chumbado no piso	0,92	1,63
G06		Corrimão NBR 9050 em aço galvanizado fixado na parede	0,92	1,63

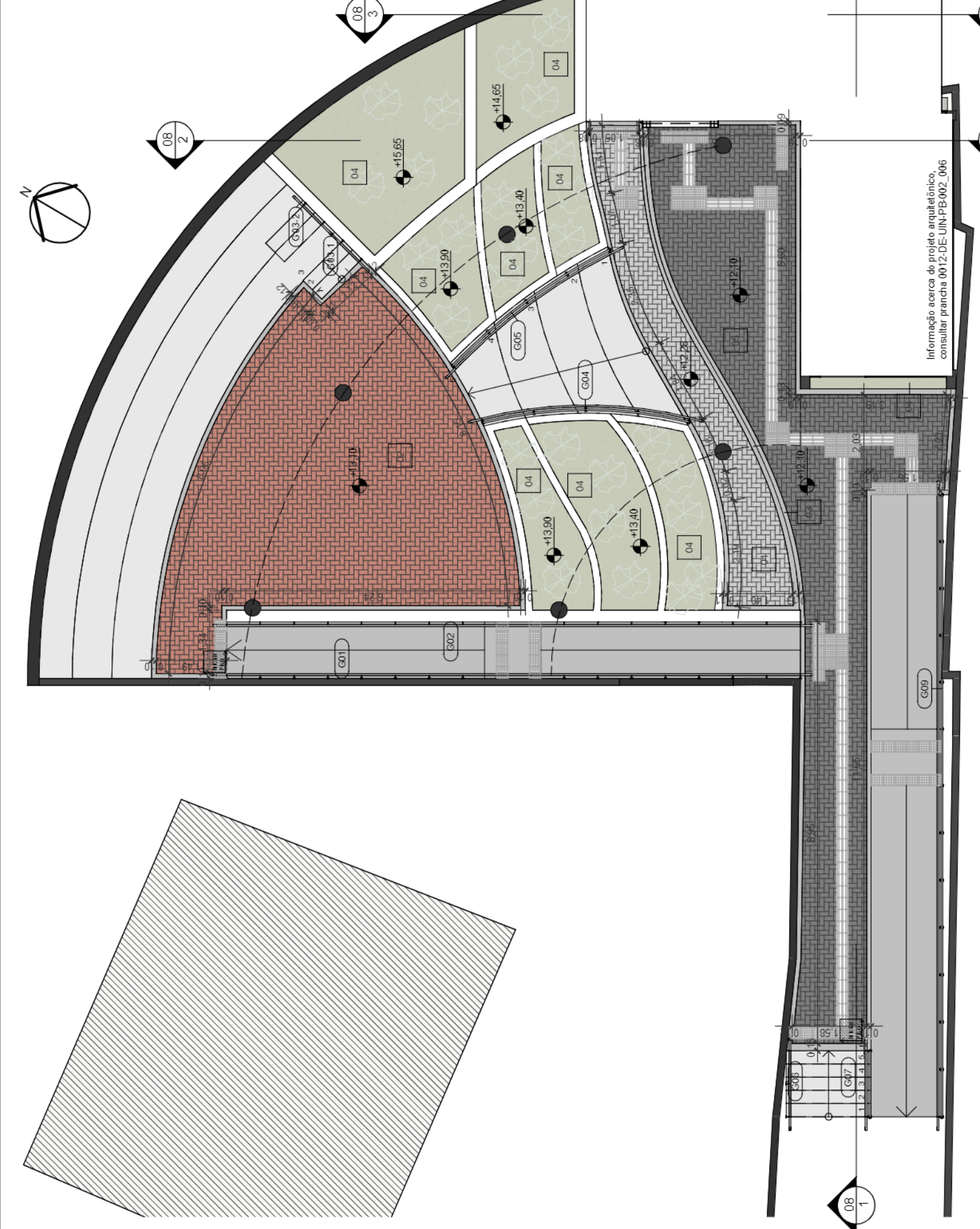
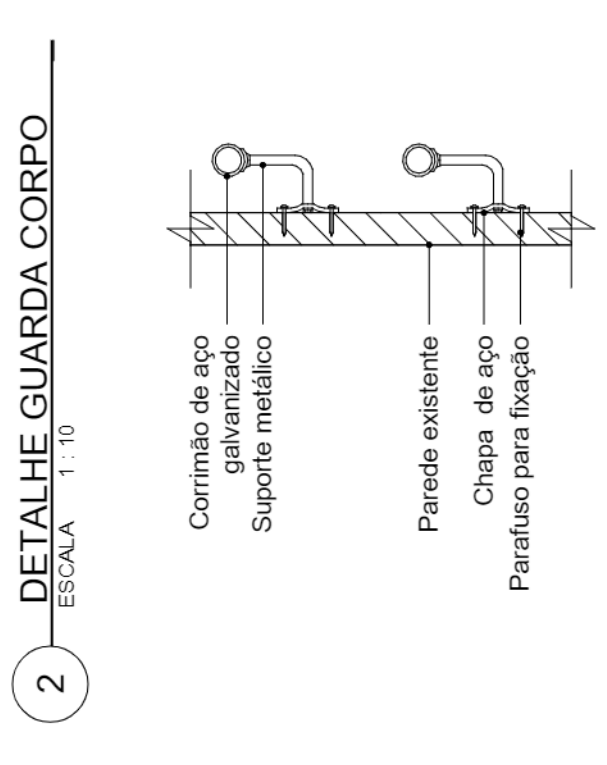
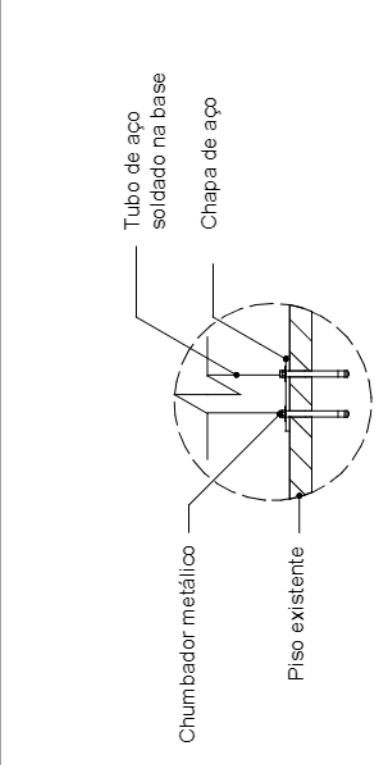

1 PLANTA DE PAGINAÇÃO DE PISO  
ESCALA 1 : 100

01	SET/2022	ATENDIMENTO AOS COMENTÁRIOS	
00	JUN/2022	EMIÇÃO INICIAL	
REV	DATA	DESCRIÇÃO	APROVAÇÃO
		<b>PREFEITURA MUNICIPAL DE NITERÓI</b> EMPRESA MUNICIPAL DE MORADIA, URBANIZAÇÃO E SANEAMENTO - EMUSA	<b>NITERÓI</b> SEMPRE À FRENTE Empresa Municipal de Moradia, Urbanização e Saneamento - EMUSA
		Área Projeto <b>PROJETO BÁSICO DE URBANIZAÇÃO DA COMUNIDADE DO CANICAL NO BAIRRO CAFUBA - NITERÓI/RJ</b>	
Etapa de projeto <b>PROJETO BÁSICO</b>		Título <b>ÁREA 02 - CENTRO COMUNITÁRIO - PLANTA DE PAGINAÇÃO DE PISO EXTERNO</b>	<b>02 08</b> 0012-MO-UN-PB-002_R1 Escala Como indicado
Disciplina <b>INTERVENÇÃO URBANA</b>		Autor do projeto <b>RENAN M.</b> Responsável técnico <b>LEO COSTA</b>	
Nome de prancha <b>0012-DE-JUN-PB-002_002</b>		Desenhista <b>RENAN M.</b>	



Informação acerca do projeto arquitetônico, consultar prancha 0012-DE-UN-PB-002\_006

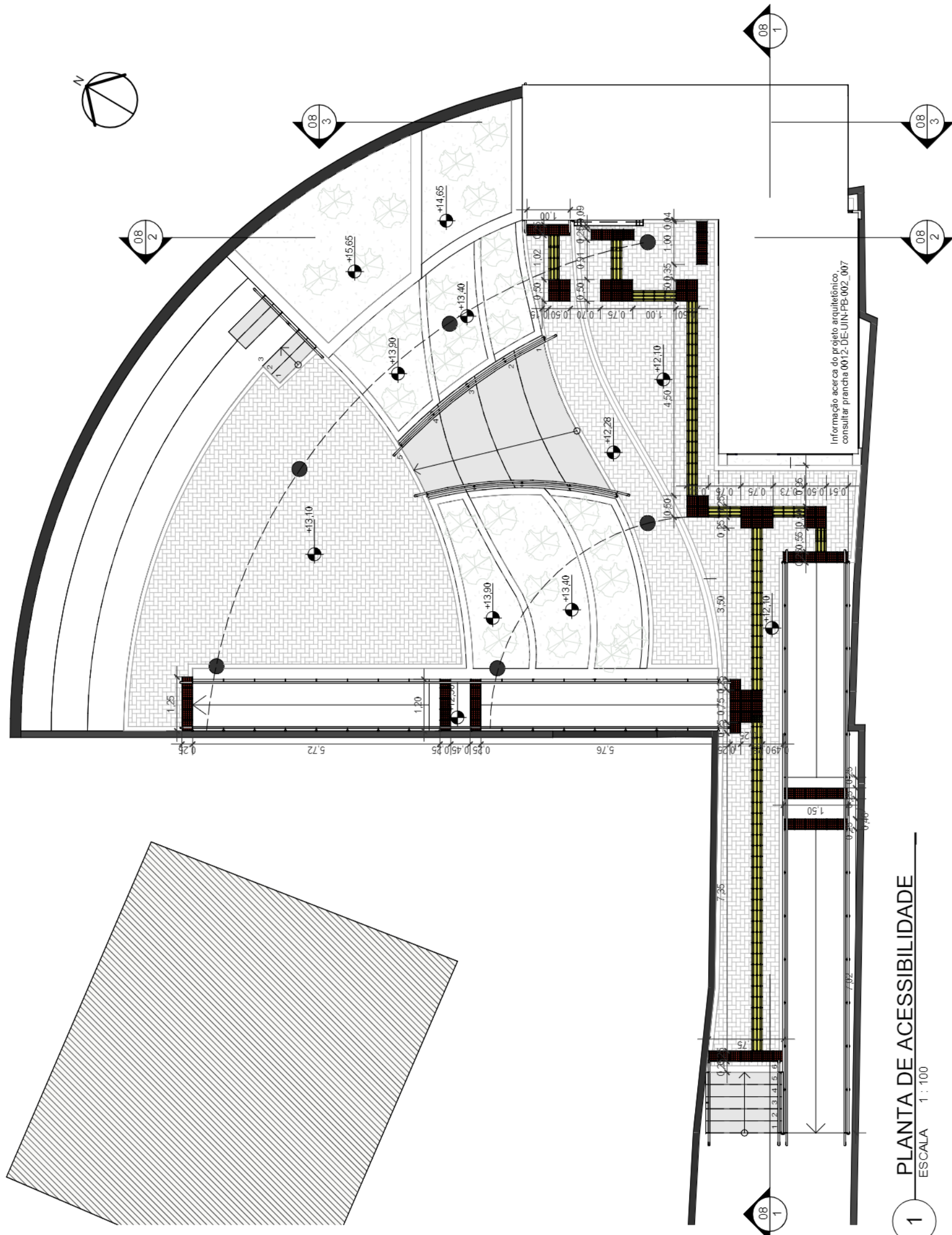

1 PLANTA DE ACESSIBILIDADE  
ESCALA 1:100

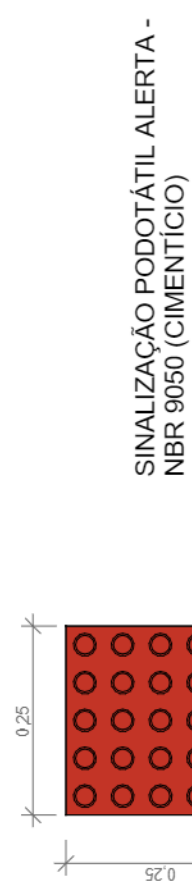

SINALIZAÇÃO PODOTÁTIL ALERTA - NBR 9050 (CIMENTÍCIO)

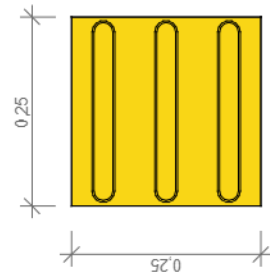

SINALIZAÇÃO PODOTÁTIL DIRECIONAL - NBR 9050 (CIMENTÍCIO)

2 DET. SINALIZAÇÃO PODOTÁTIL CIMENTÍCIO  
ESCALA 1:10

ID	Base Grç.	Descrição	Quant.
A01		Sinalização tátil alerta - NBR 9050 (25cm x 25cm)	91
A02		Sinalização tátil direcional - NBR 9050 (25cm x 25cm)	86

REV	DATA	DESCRIÇÃO	APROVAÇÃO
01	SET/2022	ATENDIMENTO AOS COMENTÁRIOS	
00	JUN/2022	EMIÇÃO INICIAL	

	<b>PREFEITURA MUNICIPAL DE NITERÓI</b> EMPRESA MUNICIPAL DE MORADIA, URBANIZAÇÃO E SANEAMENTO - EMUSA	
	Área Projeto: PROJETO BÁSICO DE URBANIZAÇÃO DA COMUNIDADE DO CANIÇAL NO BAIRRO CAFUBA - NITERÓI/RJ	

Etapa de projeto: PROJETO BÁSICO	Título: ÁREA 02 - CENTRO COMUNITÁRIO - PLANTA DE ACESSIBILIDADE	<b>03 08</b> 0012-MD-UN-PB-002_R1 Escala: Como indicado
Disciplina: INTERVENÇÃO URBANA	Autor do projeto: RENAN M.	
Nome da prancha: 0012-DE-JUN-PB-002_003	Responsável técnico: LEO COSTA	

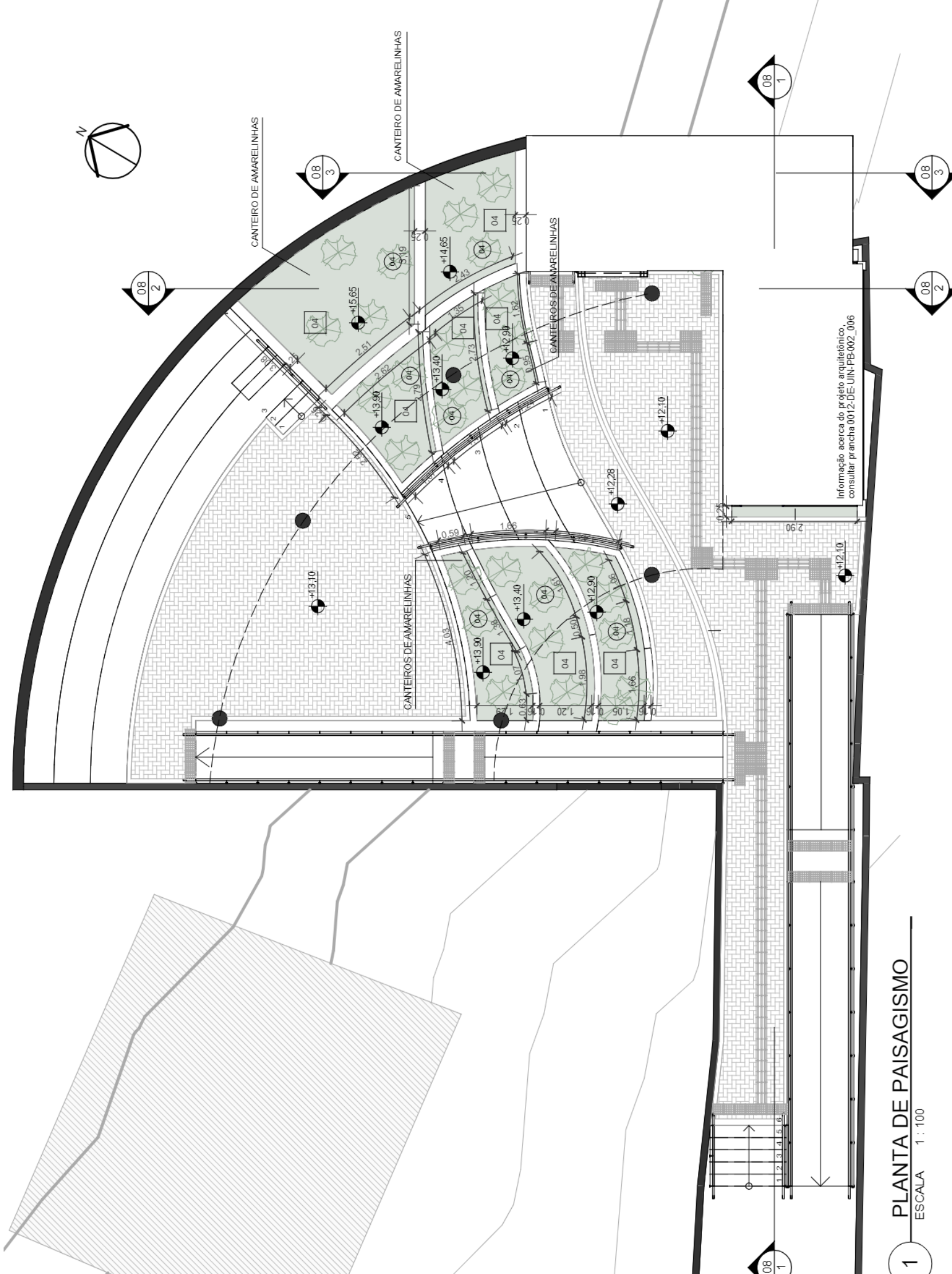

**1** PLANTA DE PAISAGISMO  
ESCALA 1:100

Informação acerca do projeto arquitetônico, consultar prancha 0012-DE-JUN-PB002\_006

04 GRAMA AMENDOIM

Tabela de Vegetação							
ID	Nome Popular	Nome Científico	Espécie	Coppa (m)	Altura (m)	Quant.	Imagem
04	Amarelinha	Thunbergia Alata	Arbustiva Exótica		2m a 3m	39	

01	SET/2022	ATENDIMENTO AOS COMENTÁRIOS
00	JUN/2022	EMIÇÃO INICIAL
REV.	DATA	DESCRIÇÃO
<b>PREFEITURA MUNICIPAL DE NITERÓI</b> EMPRESA MUNICIPAL DE MORADIA, URBANIZAÇÃO E SANEAMENTO - EMUSA		
Área Projeto PROJETO BÁSICO DE URBANIZAÇÃO DA COMUNIDADE DO CANIÇAL NO BAIRRO CAFUBA - NITERÓI/RJ		
Título ÁREA 02 - CENTRO COMUNITÁRIO - PLANTA DE PAISAGISMO		
Autor do projeto: RENAN M.		
Responsável Técnico: LEO COSTA		
Desenhista: ÁTRIA V.		
Nome da prancha: 0012-DE-JUN-PB-002_004		
Etapa de projeto: PROJETO BÁSICO		
Disciplina: INTERVENÇÃO URBANA		
NITERÓI SEMPRE À FRENTE Empresa Municipal de Moradia, Urbanização e Saneamento - EMUSA		
<b>04   08</b> 0012-MO-UN-PB002_R1		
Escala: Como indicado		

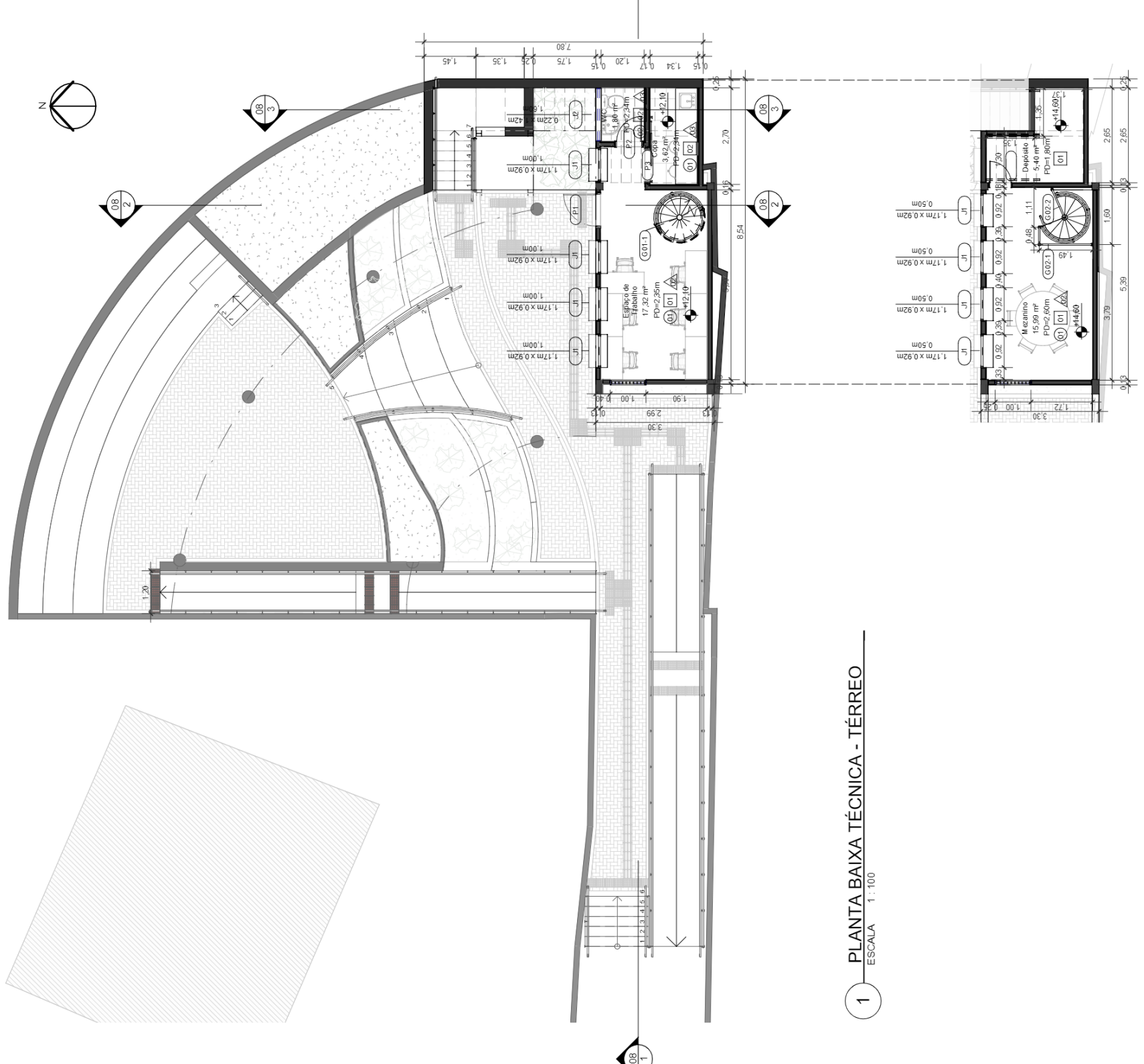

1 PLANTA BAIXA TÉCNICA - TÉRREO  
ESCALA 1:100

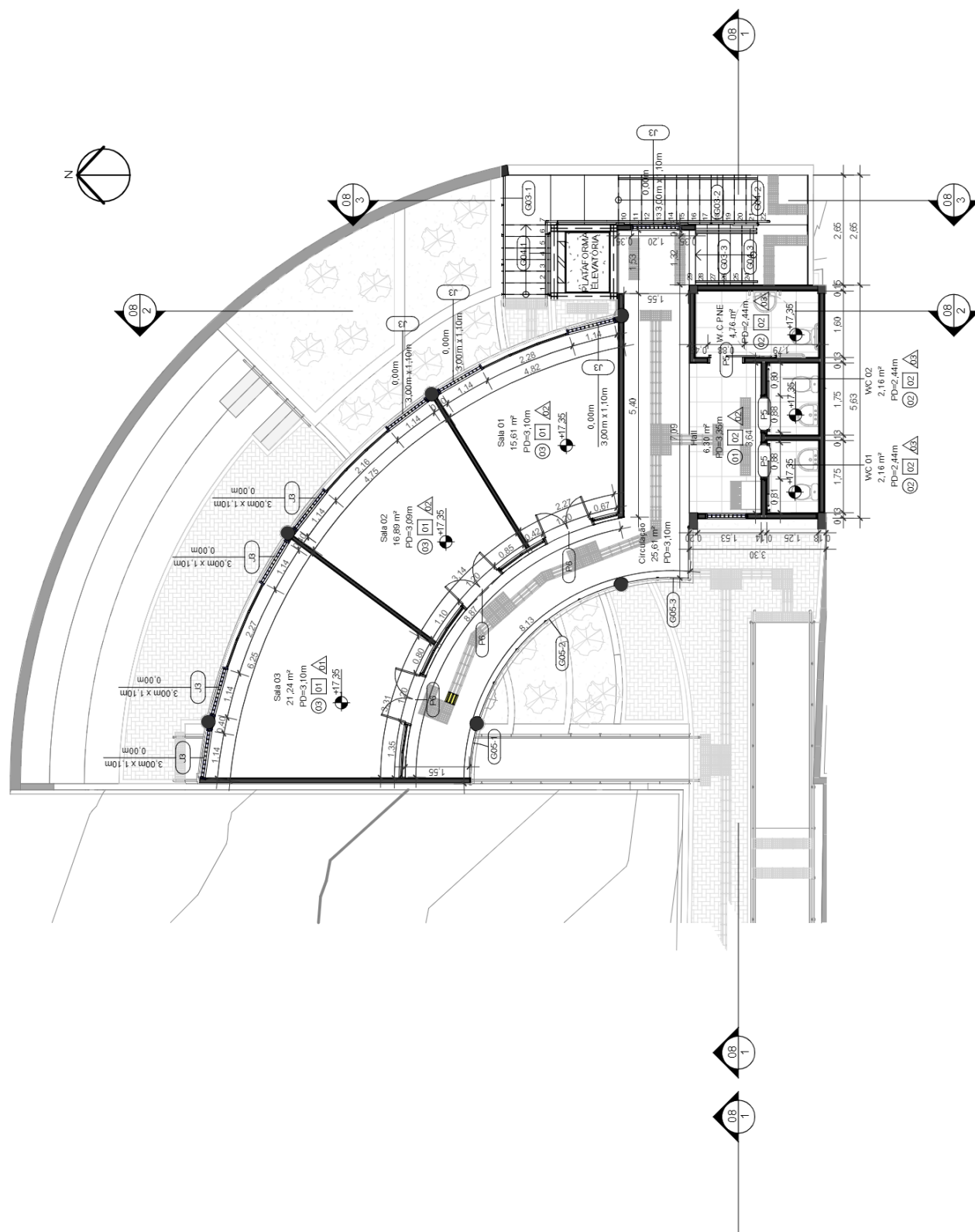

2 PLANTA BAIXA TÉCNICA 2º PAV.  
ESCALA 1:100

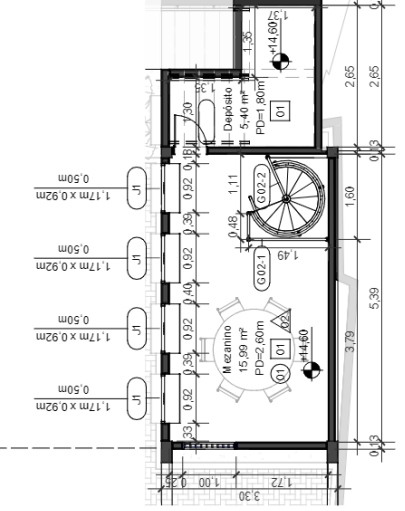

3 PLANTA BAIXA TÉCNICA MEZANINO  
ESCALA 1:100

Nome do Ambiente	Área (m²)	Perímetro (m)	Pé Direito (m)
Sala 01	15,61 m²	16,05	3,10
Sala 02	16,89 m²	16,54	3,09
Sala 03	17,24 m²	17,00	3,10
WC FINE	4,16 m²	6,15	2,44
WC 02	2,16 m²	5,97	2,44
WC 01	2,16 m²	5,97	2,44
Hall	6,30 m²	10,75	3,25
Escopo de Trabalho	17,32 m²	19,14	2,35
WC	2,50 m²	3,41	2,24
Clube	25,00 m²	36,15	2,50
Mezanino	15,99 m²	16,72	2,60
Copa	3,62 m²	8,09	2,24
Deposito	5,40 m²	10,75	1,80

Tabela de Janelas			
ID	Base O/c	Descrição	Quant.
J1		Janela de Alumínio com Vidro, 2 Folhas, Guilhotina	1,10
J2		Janela de Alumínio com Vidro, 2 Folhas, Guilhotina	3,10
J3		Janela de Alumínio com Vidro, 2 Folhas, Guilhotina	3,10
J4		Congôla Alumínio 02	8,40

Tabela de Portas			
ID	Base O/c	Descrição	Quant.
P1		Porta de Alumínio com Pintura Branca, 1 Folha	1,70
P2		Porta de Madeira 01 Visor Vertical, 1 Folha, de Abir	2,10
P3		Porta de madeira semicois com tomas de madeira	2,10
P4		Porta de Alumínio com Vidro, 2 Folhas, Guilhotina	2,10
P5		Porta de Alumínio com Vidro, 2 Folhas, Guilhotina	2,10
P6		Porta de Vidro, 2 Folhas, de Abir	2,10

Tabela de Piso			
ID	Base O/c	Descrição	Área (m²)
01		Pavimentação com piso de cimento queimado	123,30 m²
02		Porcelanato fideikom	22,99 m²

Tabela de Parede Arquitetura			
ID	Base O/c	Descrição	Área
03		Pilula branca fosca para área externa	373,51 m²
04		Revestimento cerâmico 20cm x 20cm	73,04 m²

Tabela de Forro			
ID	Base O/c	Descrição	Área (m²)
02		Ferro de Gesso	10,89 m²

Tabela de Guarda-Corpo Arquitetura			
ID	Base O/c	Descrição	Área (m²)
G01		Guarda-Corpo NBR 9050 em aço galvanizado chumbado no piso	0,33 m²
G02		Guarda-Corpo com arco branco em aço galvanizado chumbado no piso	0,92 m²
G03-1		Guarda-Corpo com arco branco em aço galvanizado chumbado no piso	0,92 m²
G03-2		Corrimão NBR 9050 em aço galvanizado fixado na parede	0,92 m²
G03-3		Corrimão NBR 9050 em aço galvanizado fixado na parede	0,92 m²
G04-1		Corrimão NBR 9050 em aço galvanizado chumbado no piso	0,92 m²
G04-2		Corrimão NBR 9050 em aço galvanizado chumbado no piso	0,92 m²
G04-3		Corrimão NBR 9050 em aço galvanizado chumbado no piso	0,92 m²
G05-1		Guarda-Corpo com arco branco em aço galvanizado chumbado no piso	0,90 m²
G05-2		Guarda-Corpo com arco branco em aço galvanizado chumbado no piso	0,90 m²
G05-3		Guarda-Corpo com arco branco em aço galvanizado chumbado no piso	0,90 m²

ATENDIMENTO AOS COMENTÁRIOS			
REV	DATA	DESCRIÇÃO	APROVAÇÃO
01	08/10/2023		
05	JAN/2022		

**PREFEITURA MUNICIPAL DE NITERÓI**  
EMPRESA MUNICIPAL DE MORADIA, URBANIZAÇÃO E SANEAMENTO - EMUSA

**AMAS Saneamentos**

PROJETO BÁSICO DE URBANIZAÇÃO DA COMUNIDADE DO CANAL NO BAIRRO CAFUBÁ - NITERÓI/RJ

Nome do projeto	ÁREA 02 - CENTRO COMUNITÁRIO - PLANTAS BAIXAS TÉCNICAS
Nome do cliente	REMAN M.
Nome do arquiteto	BEATRIZ F.
Responsável técnico	LEO HENRIQUE
0012/CE-JUN-FB-002_005	

**05|08**  
0012-MO-JUN-PROJ02\_RJ  
Escala 1:100

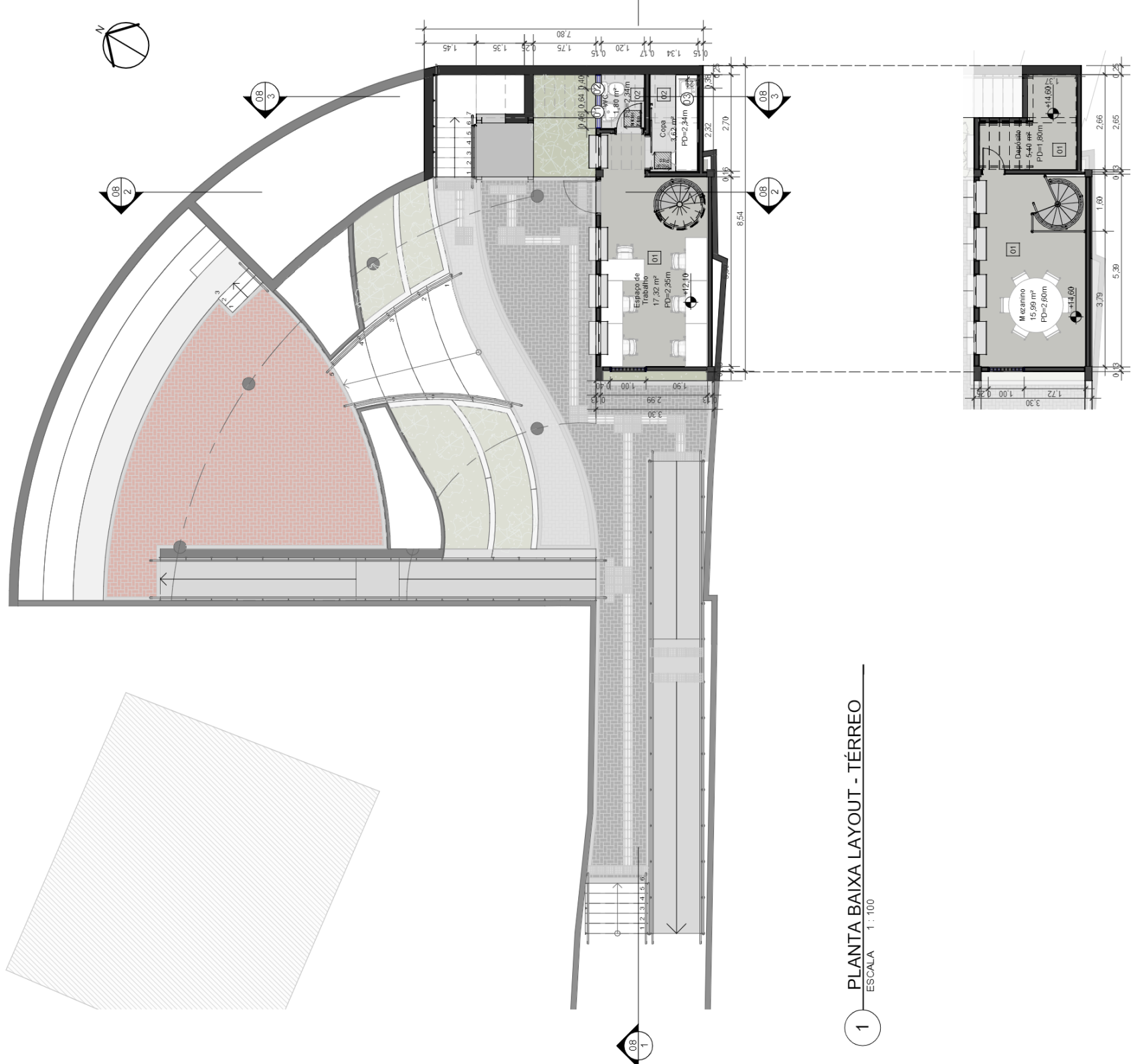

1 PLANTA BAIXA LAYOUT - TÉRREO  
ESCALA 1:100

2 PLANTA BAIXA LAYOUT MEZANINO  
ESCALA 1:100

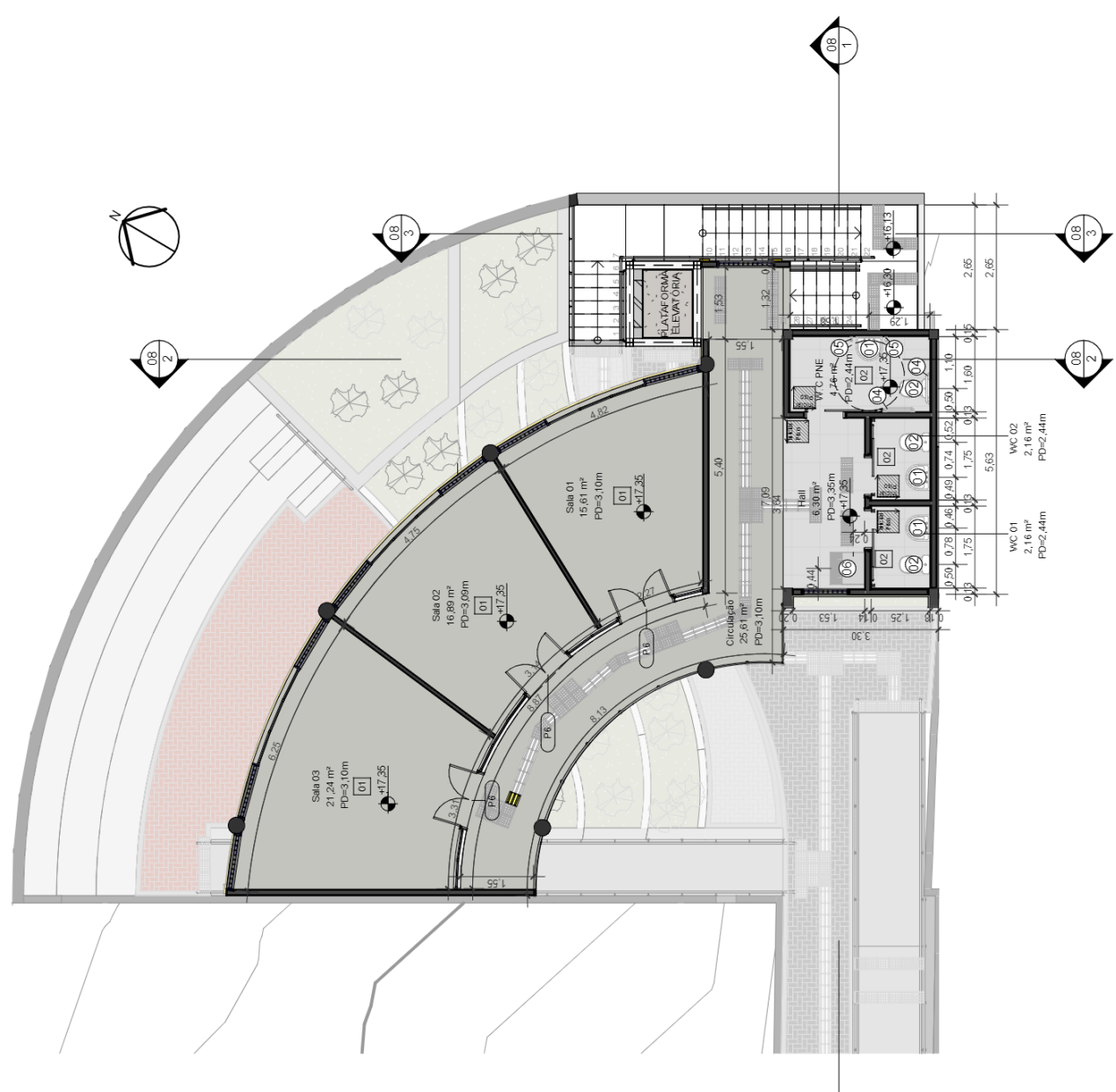
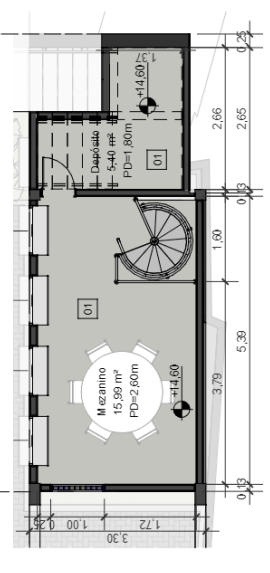

3 PLANTA BAIXA LAYOUT 2º PAV.  
ESCALA 1:100

01 CIMENTO QUEIMADO

02 PORCELANATO

ID	Base C/c	Descrição	Área (m²)
01	13.301.0055-A	Pavimentação com piso de cimento queimado	723,30 m²
02	13.331.0015-A	Porcelanato 60x60cm	22,89 m²

ID	Base C/c	Descrição	Quant.
01		Lavatório com coluna	4
02		Bacia sanitária adaptada	1
03		Placa de coroa	1
04		Barra de apoio horizontal FNE 40,0cm	2
05		Barra de apoio vertical FNE 40,0cm	2

ID	Base C/c	Descrição	Quant.
05		Bibedouro	1

REV	DATA	DESCRIÇÃO	APROVAÇÃO
01	RETR022	ATENDIMENTO AS COMENTÁRIOS	
05	JUN2022	EMISSÃO FINAL	

EMPRESA	PROJETO	RESPONSÁVEL
<b>AMAS</b> Santópolis	PREFEITURA MUNICIPAL DE NITERÓI EMPRESA MUNICIPAL DE MORADIA, URBANIZAÇÃO E SANEAMENTO - EMUSA PROJETO BÁSICO DE URBANIZAÇÃO DA COMUNIDADE DO CANÇAL NO BAIRRO CAFUBÁ - NITERÓI/RJ	LEO COSTA

  

TIPO	RESPONSÁVEL	DATA
ÁREA 02 - CENTRO COMUNITÁRIO - PLANTAS BAIAS DE LAYOUT	LEO COSTA	06/08
INTERVENÇÃO URBANA	REYAN M.	0012-MO-JUN-PROJ02_R1
Nome da planilha	Planilha	Forma
0012-CE-JUN-FB-002_006	BEATRIZ F.	Como Indicado

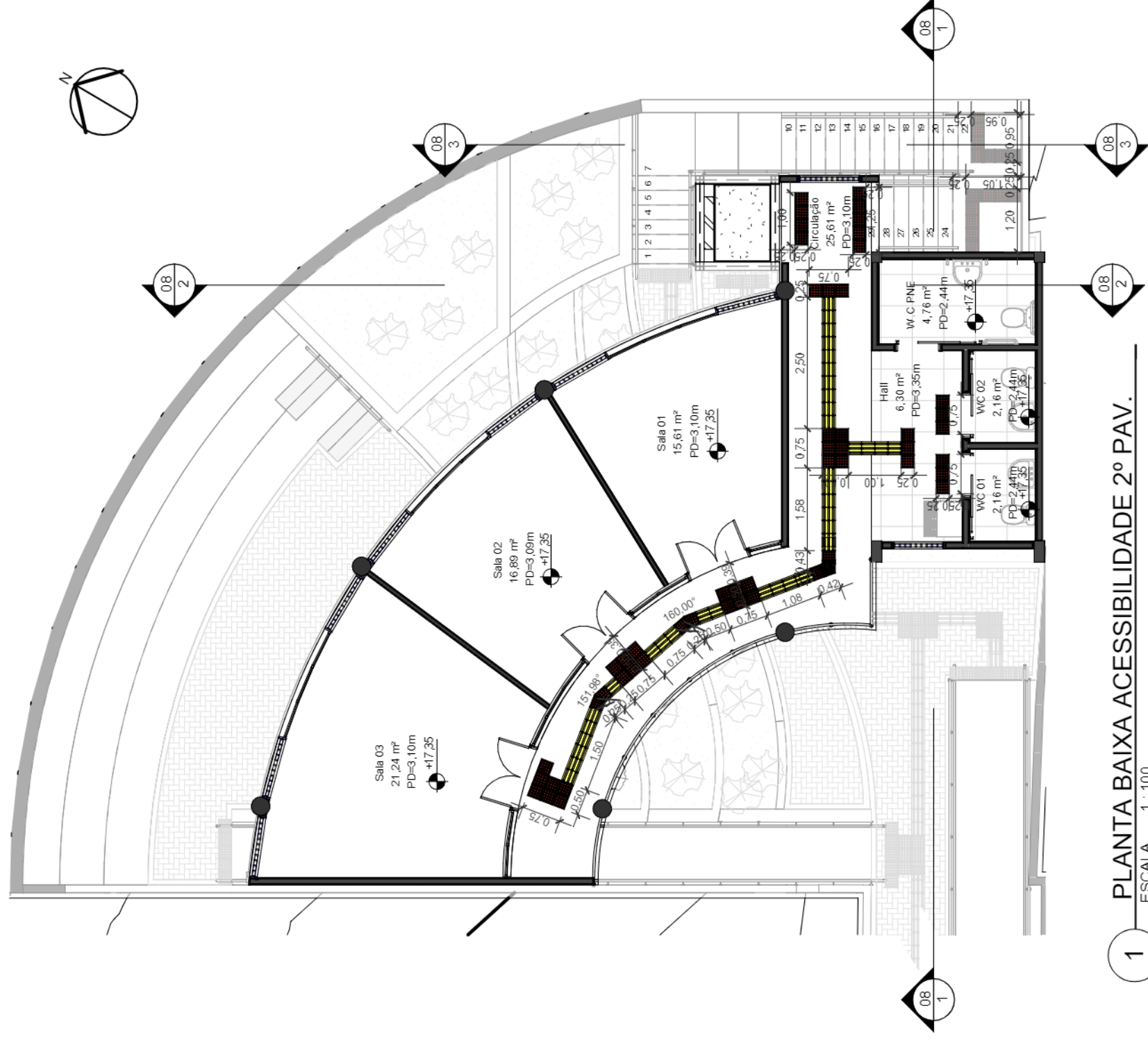

1 PLANTA BAIXA ACESSIBILIDADE 2º PAV.  
ESCALA 1 : 100

SINALIZAÇÃO PODOTÁTIL ALERTA -  
NBR 9050 (CIMENTÍCIO)

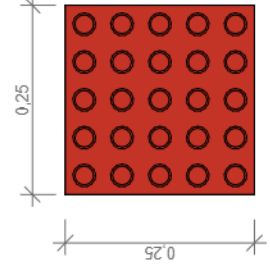

SINALIZAÇÃO PODOTÁTIL DIRECIONAL -  
NBR 9050 (CIMENTÍCIO)

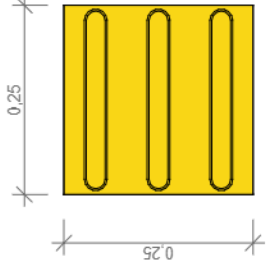



2 DET. SINALIZAÇÃO PODOTÁTIL CIMENTÍCIO  
ESCALA 1 : 10

### Tabela de Acessibilidade Arquitetura

ID	Base Orç.	Descrição	Quant.
AU1		Sinalização tátil alerta - NBR 9050 (25cm x 25cm)	72
AU2		Sinalização tátil direcional - NBR 9050 (25cm x 25cm)	38

REV.	DATA	DESCRIÇÃO	APROVAÇÃO
01	SET/2022	ATENDIMENTO AOS COMENTÁRIOS	
00	JUN/2022	EMISSÃO INICIAL	

	<b>PREFEITURA MUNICIPAL DE NITERÓI</b> EMPRESA MUNICIPAL DE MORADIA, URBANIZAÇÃO E SANEAMENTO - EMIUSA		 SEMPRE A FRENTE Empresa Municipal de Moradia, Urbanização e Saneamento - EMIUSA
	Área Projeto: PROJETO BÁSICO DE URBANIZAÇÃO DA COMUNIDADE DO CANICAL NO BAIRRO CAPUBA - NITERÓI/RJ		
Etapas de projeto: PROJETO BÁSICO		Título: ÁREA 02 - CENTRO COMUNITÁRIO - PLANTA DE ACESSIBILIDADE INTERNA	
Disciplina: INTERVENÇÃO URBANA		Autor do projeto: RENAN M	
Nome da prancha: 0012-DE-JUN-FB-002_07		Responsável técnico: LÉO COSTA	
		Desenhista: BEATRIZ F.	
		Escala: Como indicado	
		07   08 0012-MD-JUN-FB-002_R1	

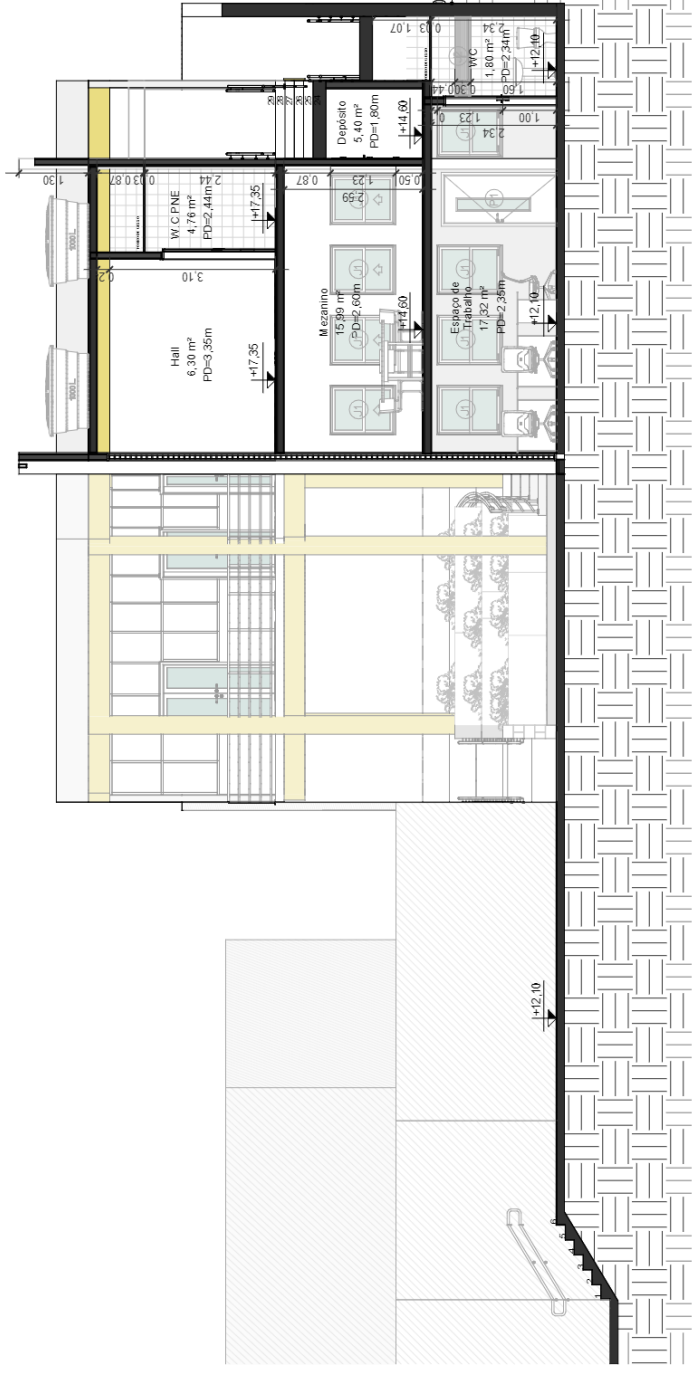

1 CORTE 01  
ESCALA 1:100

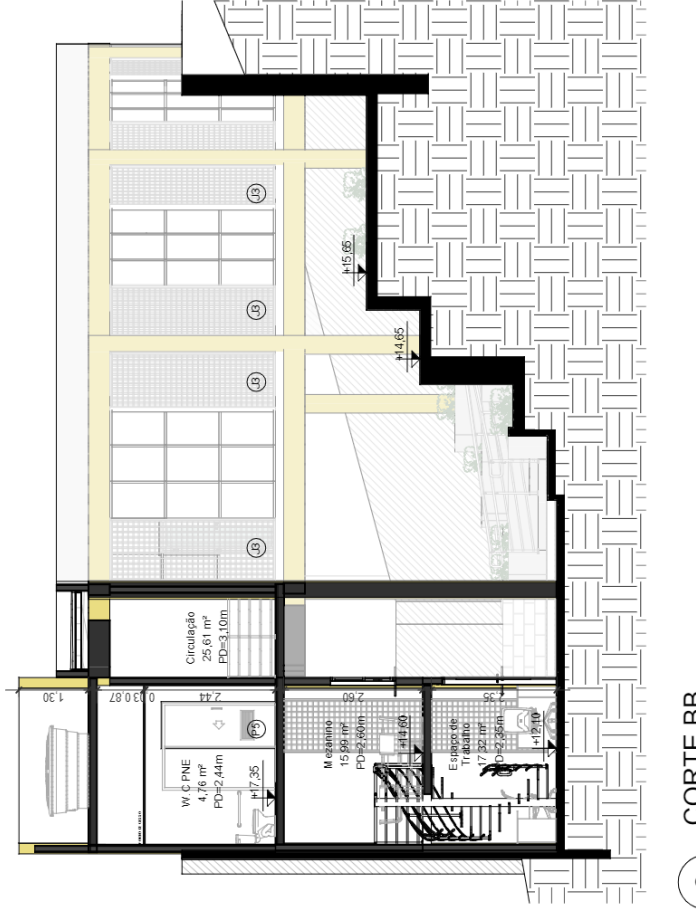

2 CORTE BB  
ESCALA 1:100

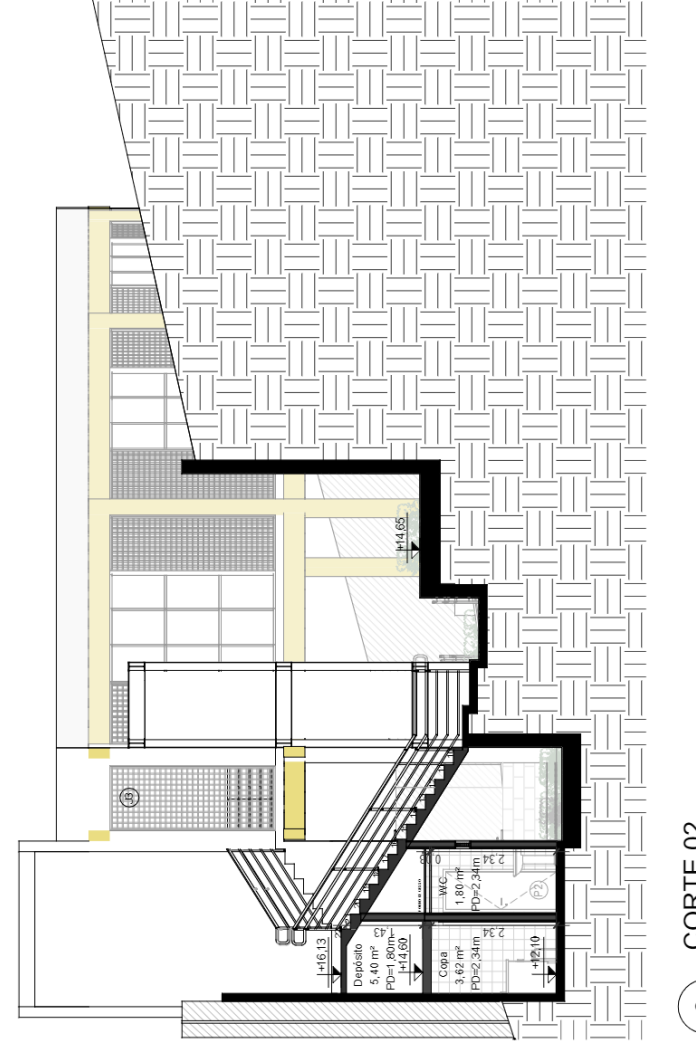

3 CORTE 02  
ESCALA 1:100

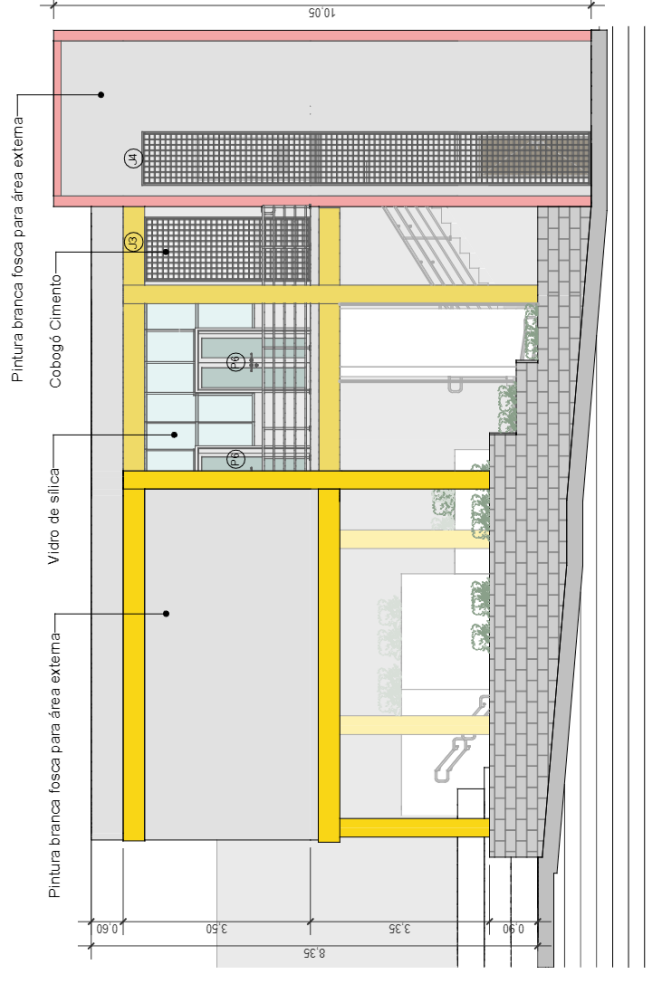

4 FACHADA FRONTAL  
ESCALA 1:100

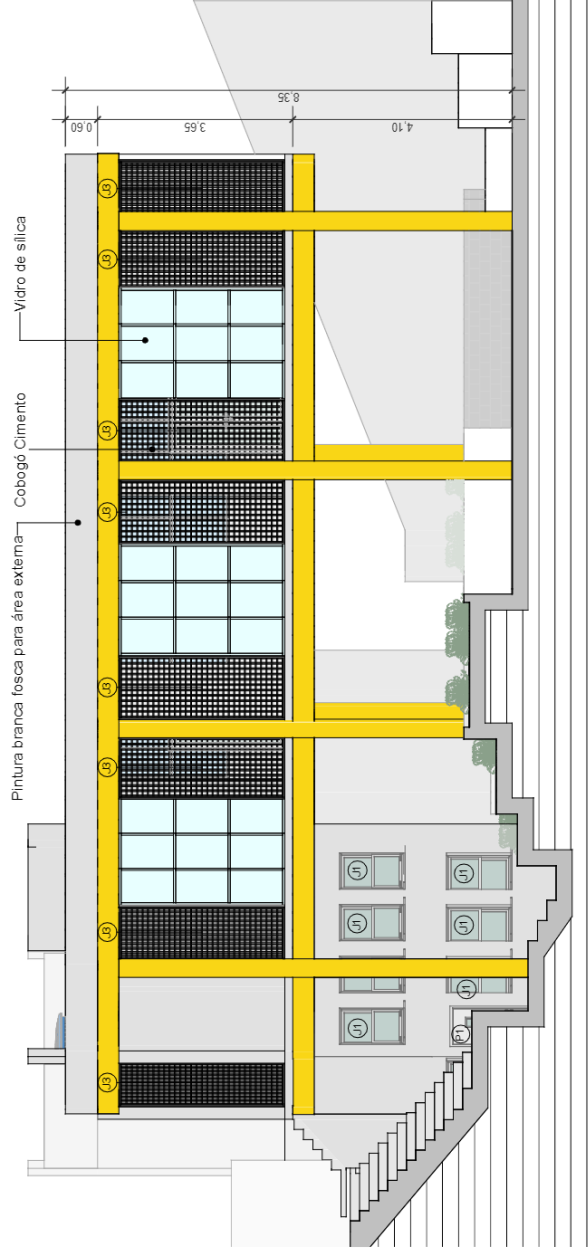

5 FACHADA POSTERIOR  
ESCALA 1:100



01	01/12/2022	ATENDIMENTO AOS COMUNITÁRIOS	APROVAÇÃO
05	JUN/2022	EMISSÃO INICIAL	
REV	DATA	DESCRIÇÃO	
		<b>PREFEITURA MUNICIPAL DE NITERÓI</b> EMPRESA MUNICIPAL DE MORADIA, URBANIZAÇÃO E SANEAMENTO - EMUSA PROJETO BÁSICO DE URBANIZAÇÃO DA COMUNIDADE DO CANÇAL NO BAIRRO CAJUBÁ - NITERÓI/RJ	
Folha de projeto: <b>PROJETO BÁSICO</b>	Área: <b>ÁREA 02 - CENTRO COMUNITÁRIO - CORTES E FACHADAS</b>	Autor de projeto: <b>REMAN M.</b>	<b>08 08</b> 0012-00-JUN-PROJ02_R1 Folha: 1: 100
Diretoria: <b>INTERVENÇÃO URBANA</b>	Responsável técnico: <b>LEO HENRIQUE</b>		
Nome da planilha: <b>0012-00-JUN-FB-002_008</b>	Planilha: <b>ATRIA V</b>		