

LEGENDA

- REDE DE DRENAGEM
- PV-POÇO DE VISITA
- CAIXA DE RALO
- BOCA DE GALERIA TUBULAR

Nº DO PV CT=COTA DE TERRENO (m)
CF=COTA DE FUNDO (m)

DIÂMETRO (m)
COMPRIMENTO (m)

CANALETA DE DRENAGEM

PLANTA
ESCALA 1:1000

DET 1 - DCD - DESCIDA D'ÁGUA DE CORTES EM DEGRAUS (TÍPICO)

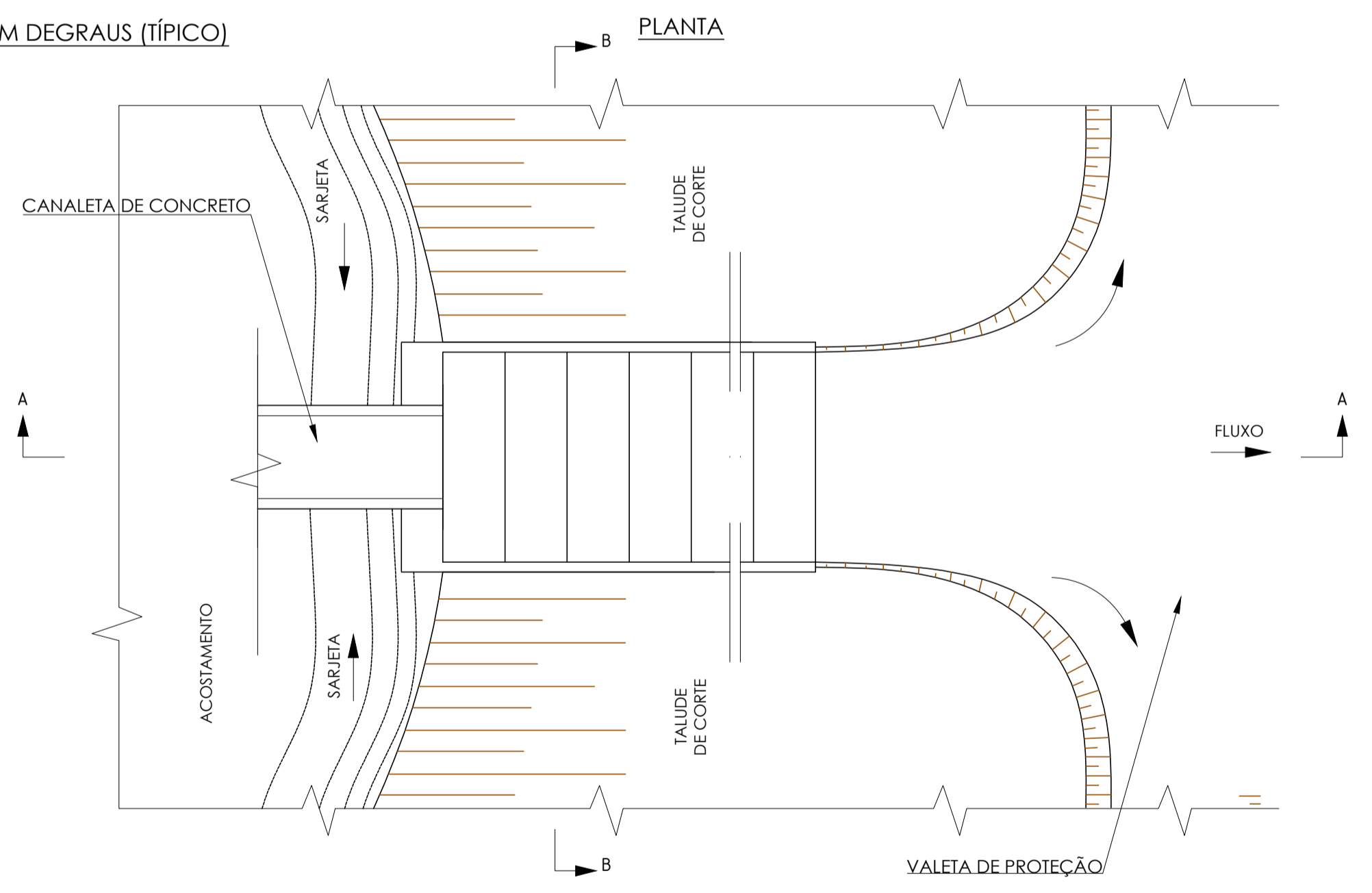
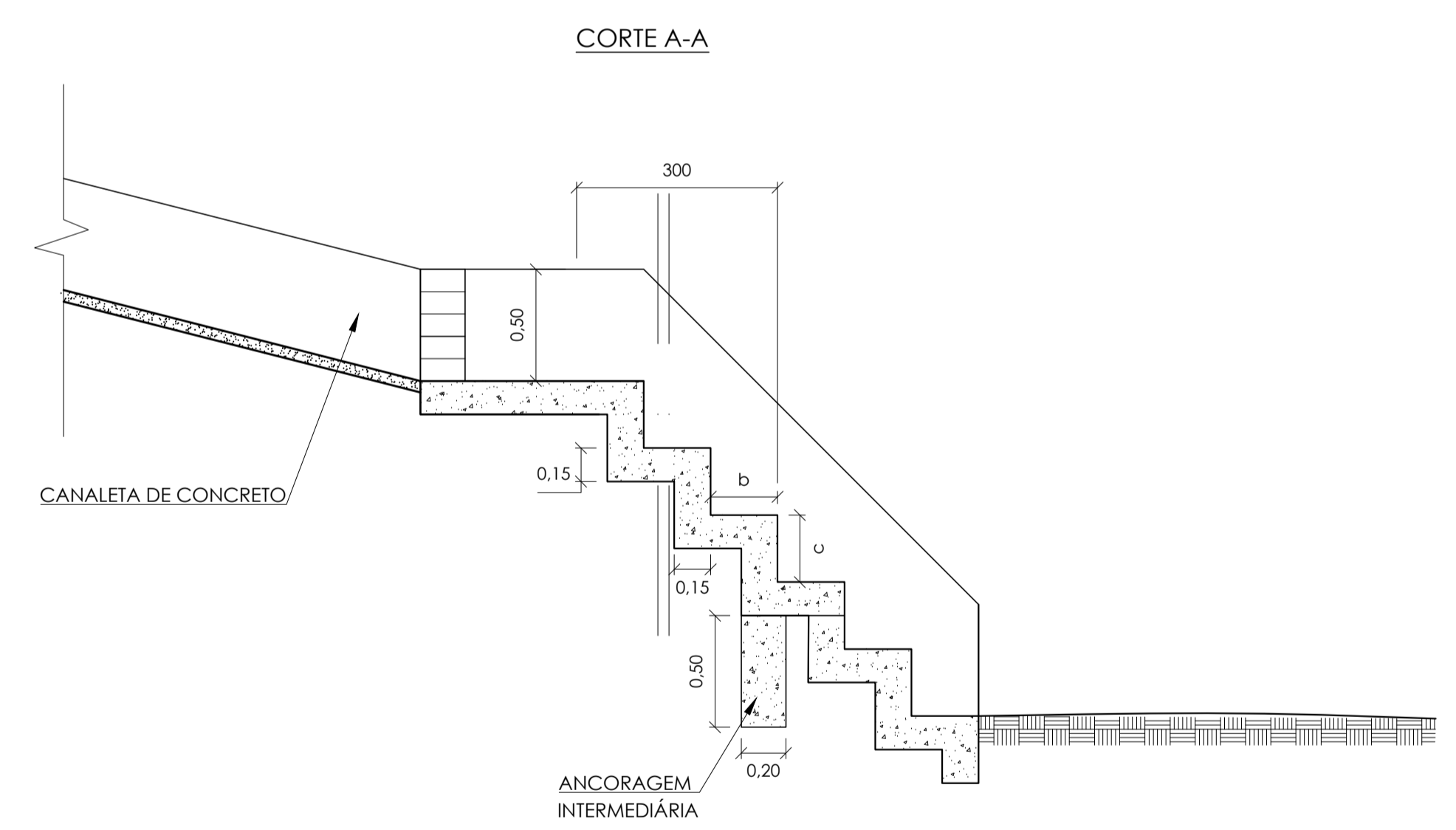

- NOTA:**
- COTAS E COMPRIMENTO EM METROS, DIÂMETROS EM MILÍMETROS E DECLIVIDADES EM METRO POR METRO.
 - VERIFICAR TODAS AS MEDIDAS NA EXECUÇÃO DA OBRA.
 - RAMAL DE RALO Ø0,40m
 - EXECUTORA DEVERÁ SEMPRE AJUSTAR O RALO DE DRENAGEM PARA O PONTO MAIS BAIXO DO PAVIMENTO.
 - A COTA DE FUNDO E O NÍVEL D'ÁGUA DA DRENAGEM EXISTENTE DEVERÁ SER VERIFICADO NO PROJETO EXECUTIVO E O PROJETO DE DESÁGUE DEVERÁ SER COMPATIBILIZADO.
 - NO PROJETO EXECUTIVO DEVERÁ SER FEITO O LEVANTAMENTO TOPOGRÁFICO DE SERVIDÃO PARA A PASSAGEM DA TUBULAÇÃO DE DRENAGEM PROJETADA.
 - NO PROJETO EXECUTIVO DEVERÁ SER FEITO O LEVANTAMENTO TOPOGRÁFICO E VERIFICAÇÃO DAS DIMENSÕES DA DESCIDA D'ÁGUA DE CORTES EM DEGRAUS

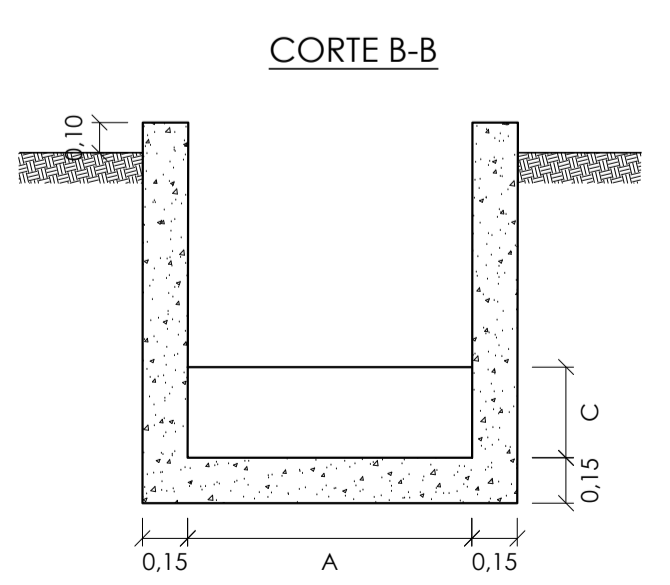

DIMENSÕES		DIMENSÃO		
TIPO	DCD	A	B	C
1		2,0 m	2,0 m	1,0 m

ARMADURAS			
QUADRO DE ARMADURAS			
P	Ø	ESPAÇAMENTO	COMPRIMENTO UNIT.
01	5,0	20	110 ou 164
02	5,0	20	110 ou 126
03	5,0	20	95 ou 145
04	5,0	20	141 ou 180
05	5,0	20	240 ou 310
06	5,0	20	75 ou 125
07	5,0	20	160

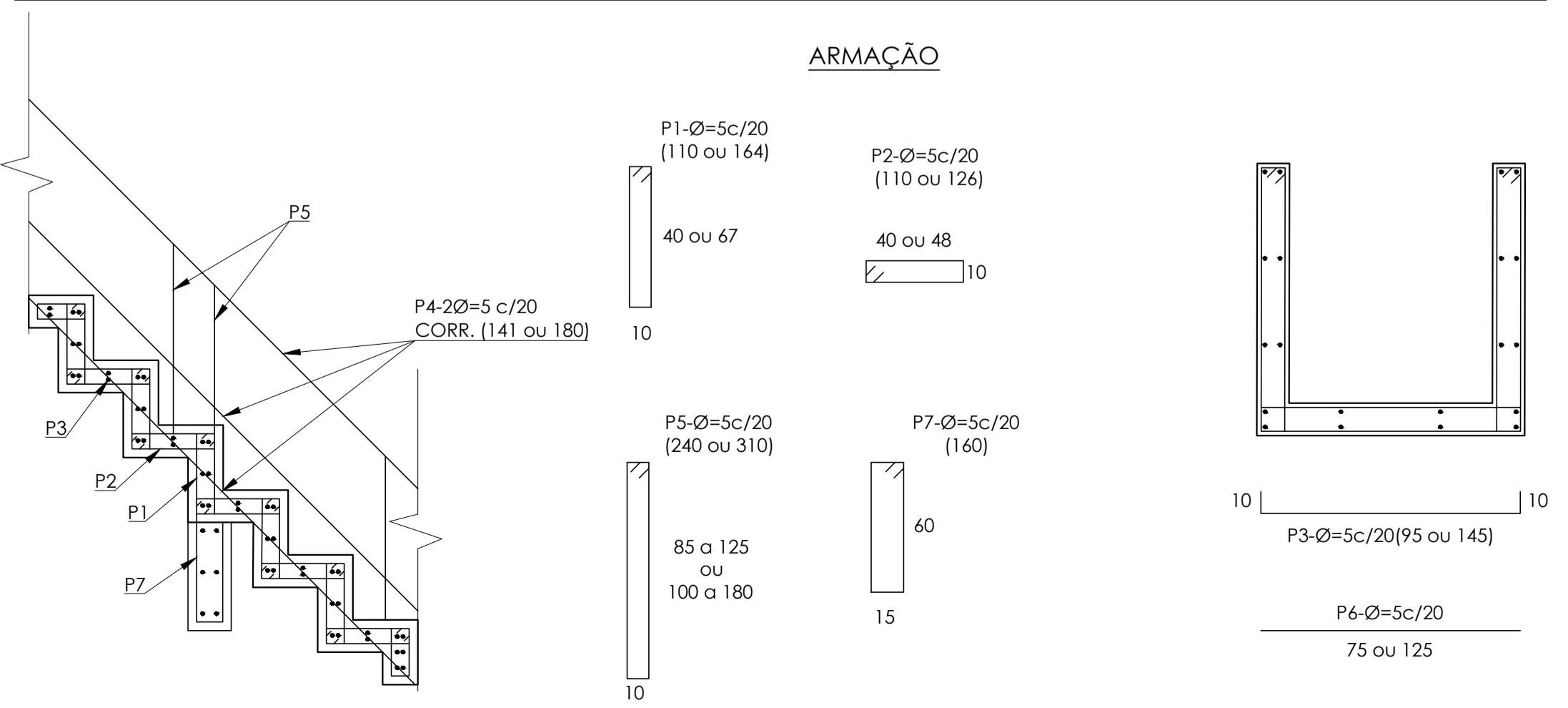

00		EMISSÃO INICIAL	
REV.	DATA	DESCRIÇÃO	APROVAÇÃO
		PREFEITURA MUNICIPAL DE NITERÓI EMPRESA MUNICIPAL DE MORADIA, URBANIZAÇÃO E SANEAMENTO	
Área/Projeto: PROJETO BÁSICO DE PAVIMENTAÇÃO E DRENAGEM EM VIAS DO BAIRRO CAMBOINHAS - NITERÓI / RJ			
Título: DRENAGEM PROJETADA - PLANTA E DETALHES - TRECHO 01		Responsável Técnico: MÁRIO MACHADO	
Autor do projeto: THAIS SIQUEIRA		Escala: INDICADA	
Desenhistas: RAMON SOUSA		01 04 0034MD-UDR-PB-001_R0	

