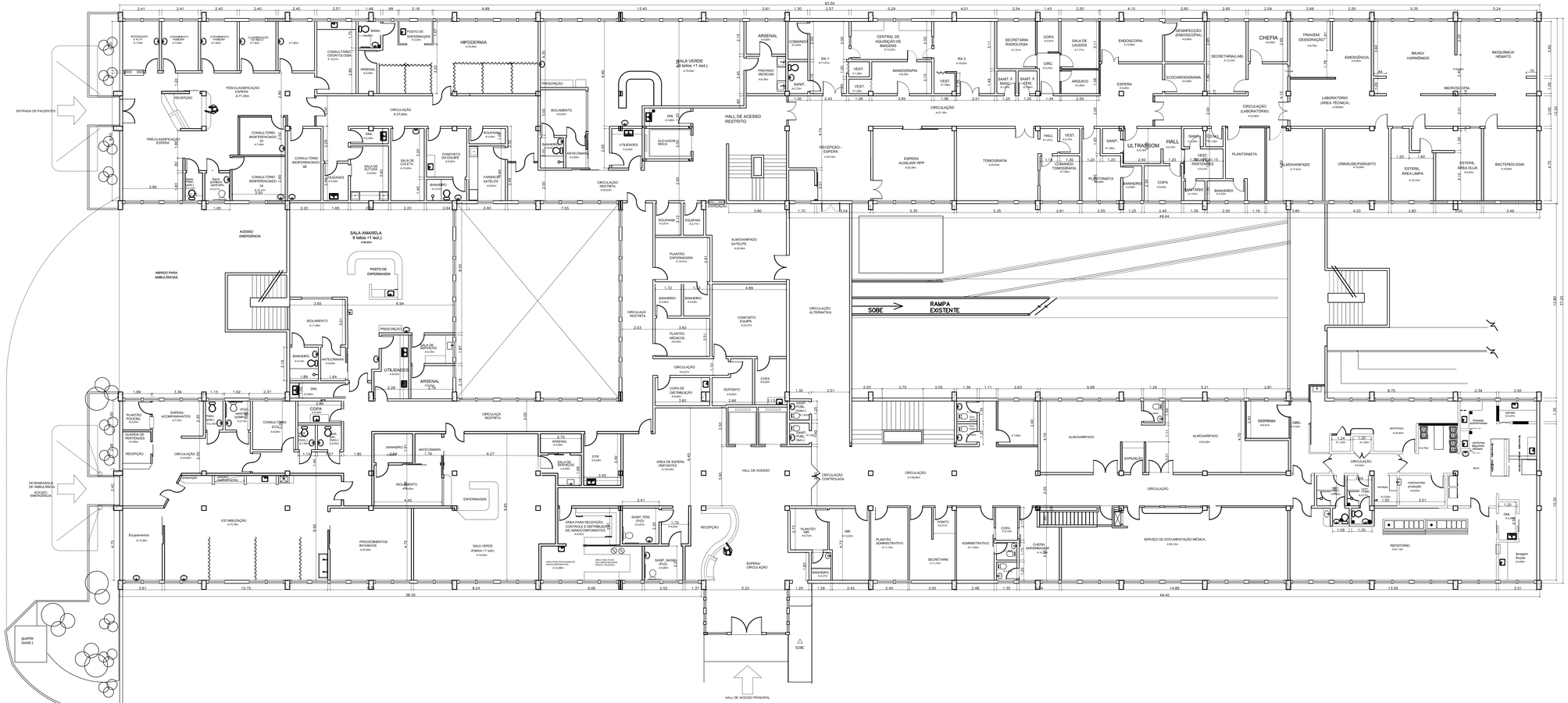

01 HMCT - PLANTA BAIXA TÉRREO
ESCALA: 1/100

QUADRO DE MATERIAIS

LEGENDA DE PISO

	Descrição:	Qte:		Descrição:	Qte:
1.1	PISO PORTEIS NA COR VERDE 2MM (0.200X.200) ANTIESTÁTICO COM UNIFORMIZANTE HETEGENIO AUTOBRILHO ROLHAS DE MADEIRA COM PINTURA ESMALTE SINTÉTICO.	197,03m²	1.3	REVESTIMENTO EXISTENTE	
1.2	REVESTIMENTO CERÂMICO ANTI DERRAPANTE, BRANCO, RESISTÊNCIA A ABRASÃO, PEI-IV DO TIPO CRÉU MAICE DE 35x35cm, PEI-IV, ALTA RESISTÊNCIA A PRODUTOS QUÍMICOS, CLASSE U/A.	35,19m²			

LEGENDA DE PAREDE

	Descrição:			Descrição:	
1.1	PINTURA 100% ACRÍLICA SEM BRILHO SOBRE APARELHAMENTO ACÍRCEO NA COR PALHA - ACABAMENTO ACETINADO.	361,20m²	2.1	REVESTIMENTO EXISTENTE	
1.2	AZULEJO BRANCO (0.20X0.20m) DAFFA A PRUMO DE PISO A TETO.	363,50m²			

LEGENDA DE TETO

	Descrição:			Descrição:	
3.1	PINTURA LATEX PVA SOBRE FORRO DE GESSO ACETICFLEX COM PROTEÇÃO CONTRA CONTAMINAÇÃO FUNGICIDA E APARELHAMENTO COM MASSA PVA.	243,21m²	3.2	REVESTIMENTO EXISTENTE	

QUADRO DE ESQUADRIAS

Nº	Dimensão:	Descrição:	Nº	Dimensão:	Descrição:
P6a	100 X 210	PORTA - Porta em vidro temperado evidente a ser colocado adesivo informativo/ciente de emergência	P3	60 X 210	PORTA - em madeira compensada, revestida com laminado melamínico texturizado. DOBRADIÇAS - tipo latão pino e bola 3x3", acabamento cromado. 3 pares
P6b	100 X 210	PORTA - Porta em gesso de boa estanqueidade a ser montada requisitantes revestida de pintura		02 UND.	
P1	80 X 210	01 UND. PORTA - em madeira compensada, revestida com laminado melamínico texturizado. DOBRADIÇAS - tipo latão pino e bola 3x3", acabamento cromado. 3 pares VIDOR - em vidro transparente 8mm, conforme detalhe (LE). DOBRADIÇAS - tipo latão pino e bola 3x3", acabamento cromado. 3 pares FECHADURA - de cilindro, de latão cromado, maçaneta de alavanca com extremidade, curva e espelho circular.	P3b	60 X 190	A ser instalada à 0.15m do chão PORTA - em madeira compensada pela prendico - duplo lace (para divisórias sanitárias) FERRAGENS - compostas para porta em divisórias sanitárias, em alumínio, incluindo extremidades, parafusos, dobradiças (1 HP & 2 SP). Nota tipo "fechadurapin" e tarjeta.
		02 UND.			
P1a	80 X 210	DOBRADIÇAS - tipo latão pino e bola 3x3", acabamento cromado. 3 pares FECHADURA - de cilindro, de latão cromado, maçaneta de alavanca com extremidade, curva e espelho circular.	P4	80 X 210	PORTA - em madeira compensada, revestida com laminado melamínico texturizado. DOBRADIÇAS - tipo latão pino e bola 3x3", acabamento cromado. 3 pares FECHADURA - de cilindro, de latão cromado, maçaneta de alavanca com extremidade, curva e espelho circular. PUXADOR HORIZONTAL - na parte interna da porta inicio a 0.90m do chão PLACA DE IMPACTO em chapa de aço inox, na espessura de 0.40mm, com acabamento polido, na altura de 0.40m. CANALETAS com versoras de alumínio com pintura eletrostática branca na parte interior - conforme detalhe (LE). EXCLUSIVO em madeira maciça.
		02 UND.			
P1b	80 X 210	DOBRADIÇAS - tipo latão pino e bola 3x3", acabamento cromado. 3 pares FECHADURA - de cilindro, de latão cromado, maçaneta de alavanca com extremidade, curva e espelho circular.		01 UND.	
		01 UND.	P5	280 X 375	Porta em vidro temperado 8mm, incolor com 02 folhas de correr. 01 folhas fixa e transitória fixa.
P2	70 X 210	PORTA - em madeira compensada, revestida com laminado melamínico texturizado. DOBRADIÇAS - tipo latão pino e bola 3x3", acabamento cromado. 3 pares FECHADURA - de cilindro, de latão cromado, maçaneta de alavanca com extremidade, curva e espelho circular. CANALETAS com versoras de alumínio com pintura eletrostática branca na parte interior - conforme detalhe (LE).		01 UND.	SOLUFAN ou GRANITO cinza empoeira
		01 UND.	J1	150 X 70 Peitoril: 190	JANELA tipo maxi-ar alumínio perfil tubular(anodizado) com vidro 6 mm incolor
P3a	60 X 170	PORTA - em laminado pela prendico - duplo face (para divisórias sanitárias) FERRAGENS - compostas para porta em divisórias sanitárias, em alumínio, incluindo extremidades, parafusos, dobradiças (1 HP & 2 SP). Nota tipo "fechadurapin" e tarjeta.		01 UND.	GRADE em barras de ferro com pintura esmalte sintético
		02 UND.		01 UND.	PEITORIL em mármore branco
			J2	300 X 160 Peitoril: 100	JANELA em vidro temperado 8mm, incolor com 02 folhas de correr e 03 fixas fixas.
				02 UND.	PEITORIL em mármore branco

NOTAS

NOTAS:
1 - DIREITOS AUTORAIS RESERVADOS - (LEI DE DIREITOS AUTORAIS DE 19 DE FEVEREIRO DE 1998). ESTE ARQUIVO NÃO PODERÁ SER MANIPULADO OU ALTERADO SEM A PRÉVIA AUTORIZAÇÃO DOS AUTORES DO PROJETO
2 - TODAS AS MEDIDAS DEVERÃO SER CONFERIDAS NO LOCAL ANTES DA EXECUÇÃO
3 - ESTE ESTUDO NÃO PODERÁ SER EXECUTADO SEM A DEVIDA CONFERÊNCIA NO LOCAL
4 - COTAS EM NÍVEL ACABADO

REVISÕES

REV.	DATA	DESENHO	AUTOR DA REVISÃO
01	22/09/21	SOLICITAÇÕE SES	CRISTIANE N. SILVA
00	20/08/21	EMISSÃO INICIAL	CRISTIANE N. SILVA

NITERÓI SEMPRE A FRENTE | Saúde

FUNDAÇÃO MUNICIPAL DE SAÚDE

PRANCHA Nº: 03

FUNDAÇÃO MUNICIPAL DE SAÚDE – NITERÓI
NÚCLEO DE ENGENHARIA E ARQUITETURA
OBRA:
REFORMA E READEQUAÇÃO NORMATIVA DO SERVIÇO DE EMERGÊNCIA E DEMAIS PAVIMENTOS
HOSPITAL MUNICIPAL DR. CARLOS TORTELLY
RUA ATHAYDE PARREIRA, S/N, CENTRO, NITERÓI – RJ.

DESENHO:
ANTEPROJETO – PLANTA BAIXA – TÉRREO

COORDENAÇÃO:
CRISTIANE N. SILVA
CAU A 243256

ARQUITETO:
CRISTIANE N. SILVA
CAU A 243256

ESCALA: 1/100
VISTO:
DATA: SET/21