



NITERÓI
SEMPRE À FRENTE

Obras
SMO



ANEXO I

PROJETO BÁSICO

ÁREA REMANESCENTE IGREJINHA DO CARAMUJO – IG

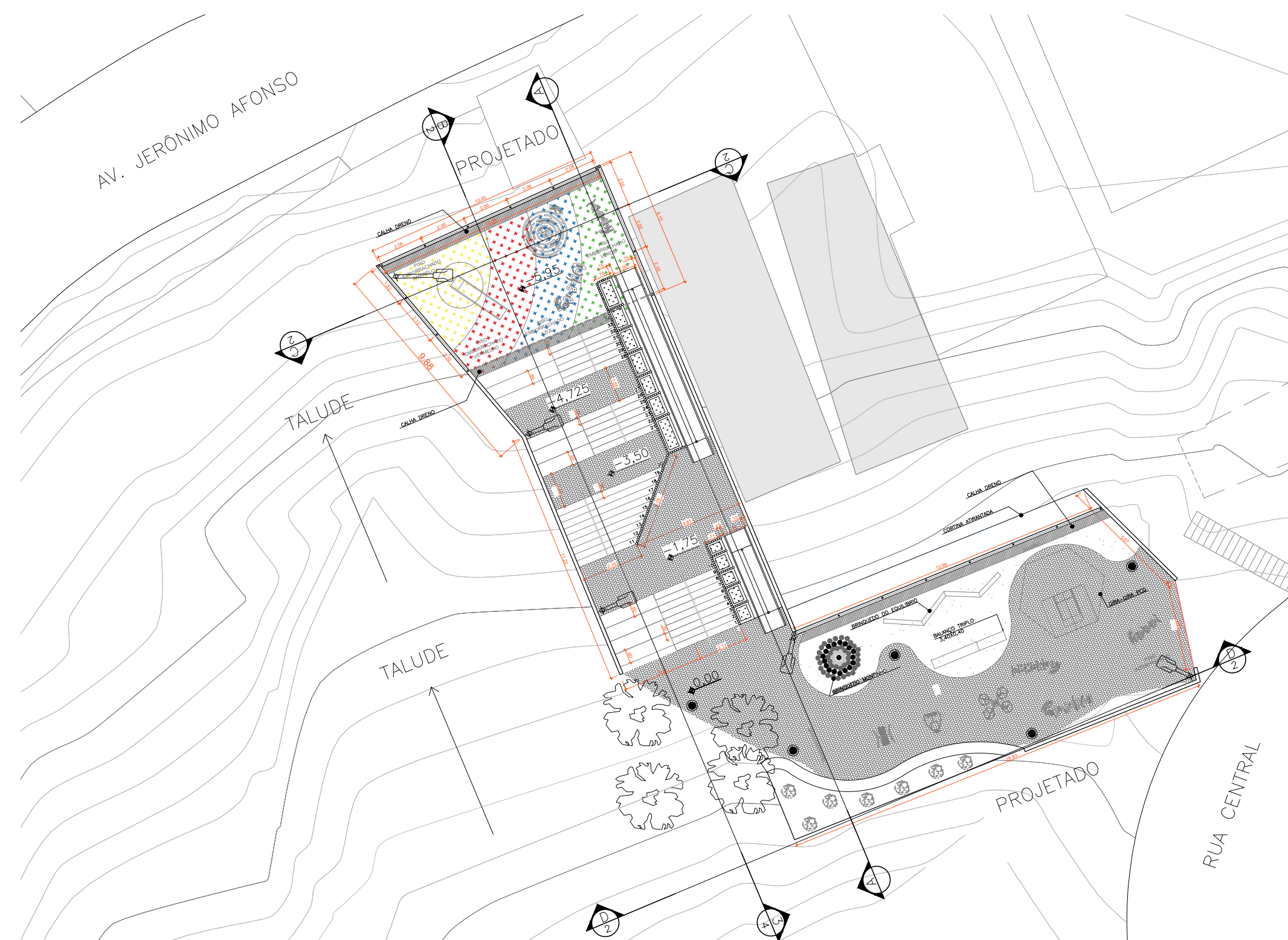

01 PLANTA DE IMPLANTAÇÃO
esc: 1:200

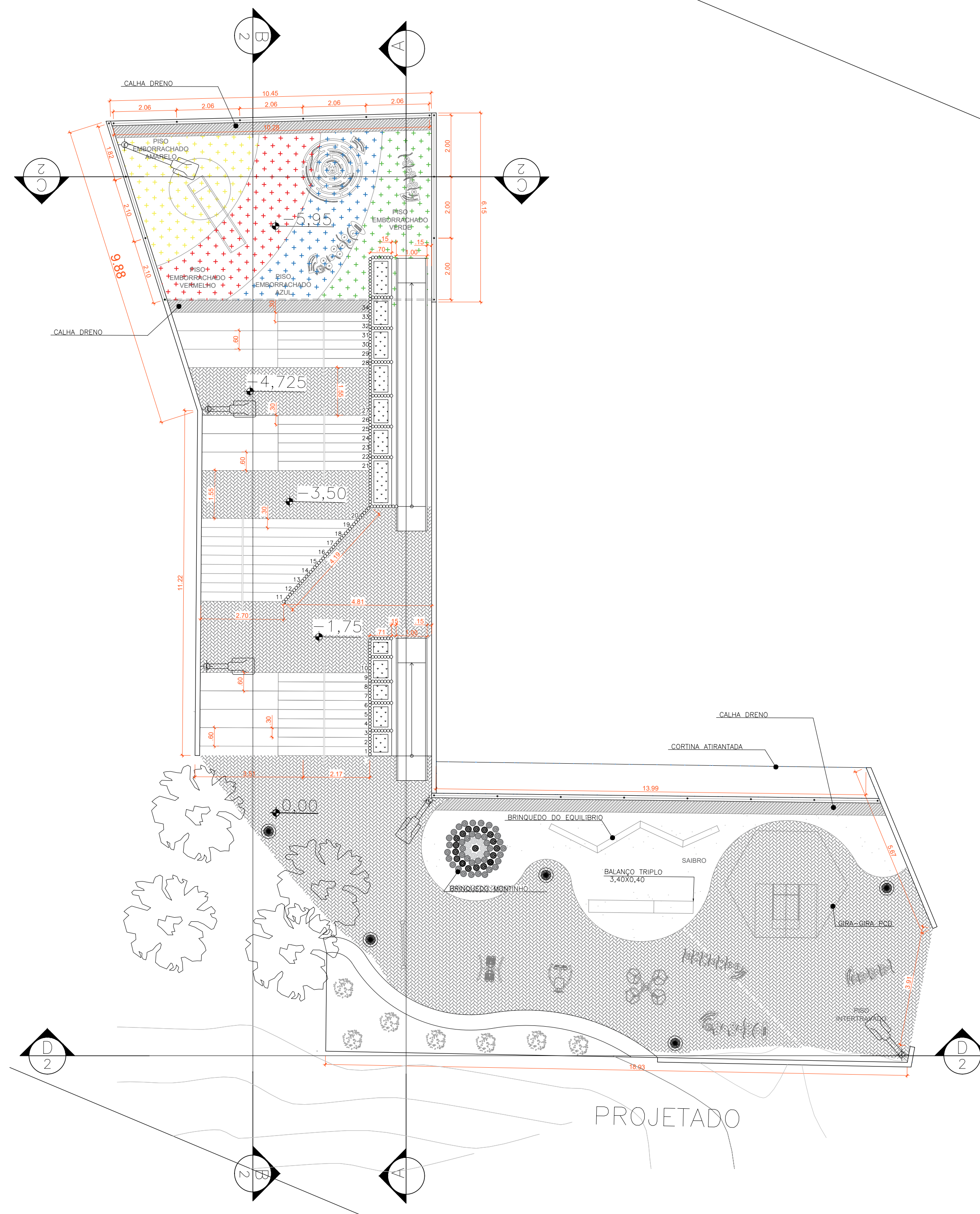

02 PLANTA
esc: 1:100

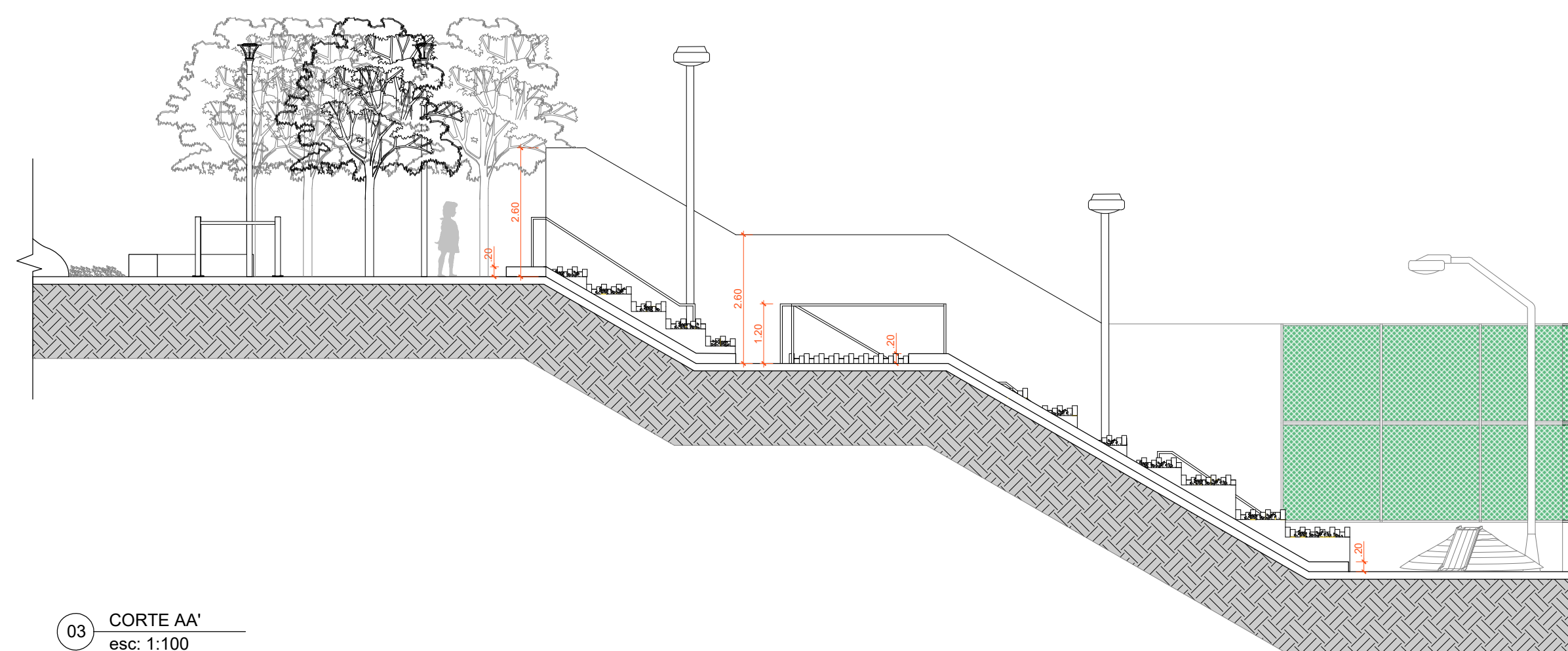

03 CORTE AA'
esc: 1:100

MAPA DE LOCALIZAÇÃO

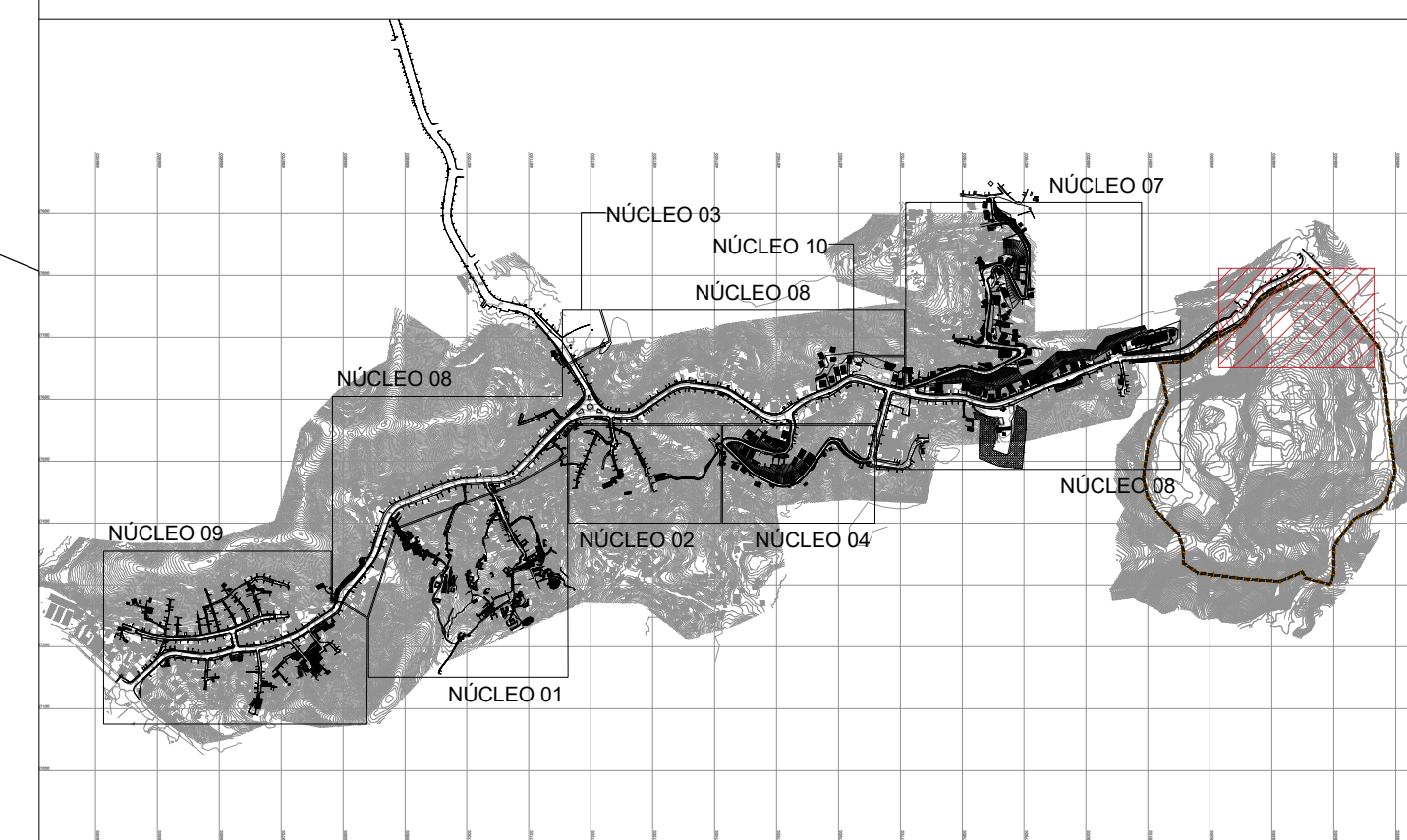

| | | | |
|---|--|--|--|
| Projeto: URBANIZAÇÃO EM IGREJINHA DO CARAMUJO Secretaria Municipal de Obras e Infraestrutura: Vicente Augusto Temperini Marins. | | Componente PRODUIZ: Urbanização e Inclusão Social | |
| Coordenadora Geral da UGP: Giselle Boger Brand. | | Disciplina: URBAN 95 | |
| Responsável Técnica: Mariana Vaz de Souza. | | Etapa: Estudo Preliminar | |
| Coordenadora Técnica da UGP: Erika Brum Pereira. | | Assinaturas: | |
| Estagiárias: Gabriel Costa, Natália Pereira e Rebecca Sousa. | | Arq. Mariana Vaz de Souza CAU: A223571-4 | |
| Nº do Desenho: PMN_EP_PRAÇA_IGREJ_AUN_2022_02 | | Arq. Mariana Vaz de Souza CAU: A11297-0 | |
| Arquivo Digital: PMN_EP_PRAÇA_IGREJ_AUN_2022.DWG | | Data: JUNHO/2022 | |
| Título: PRAÇA ÁREA REMANESCENTE IGREJINHA DO CARAMUJO. | | Escalas: INDICADA | |
| | | Nº prancha: 01/03 | |

MAPA DE LOCALIZAÇÃO

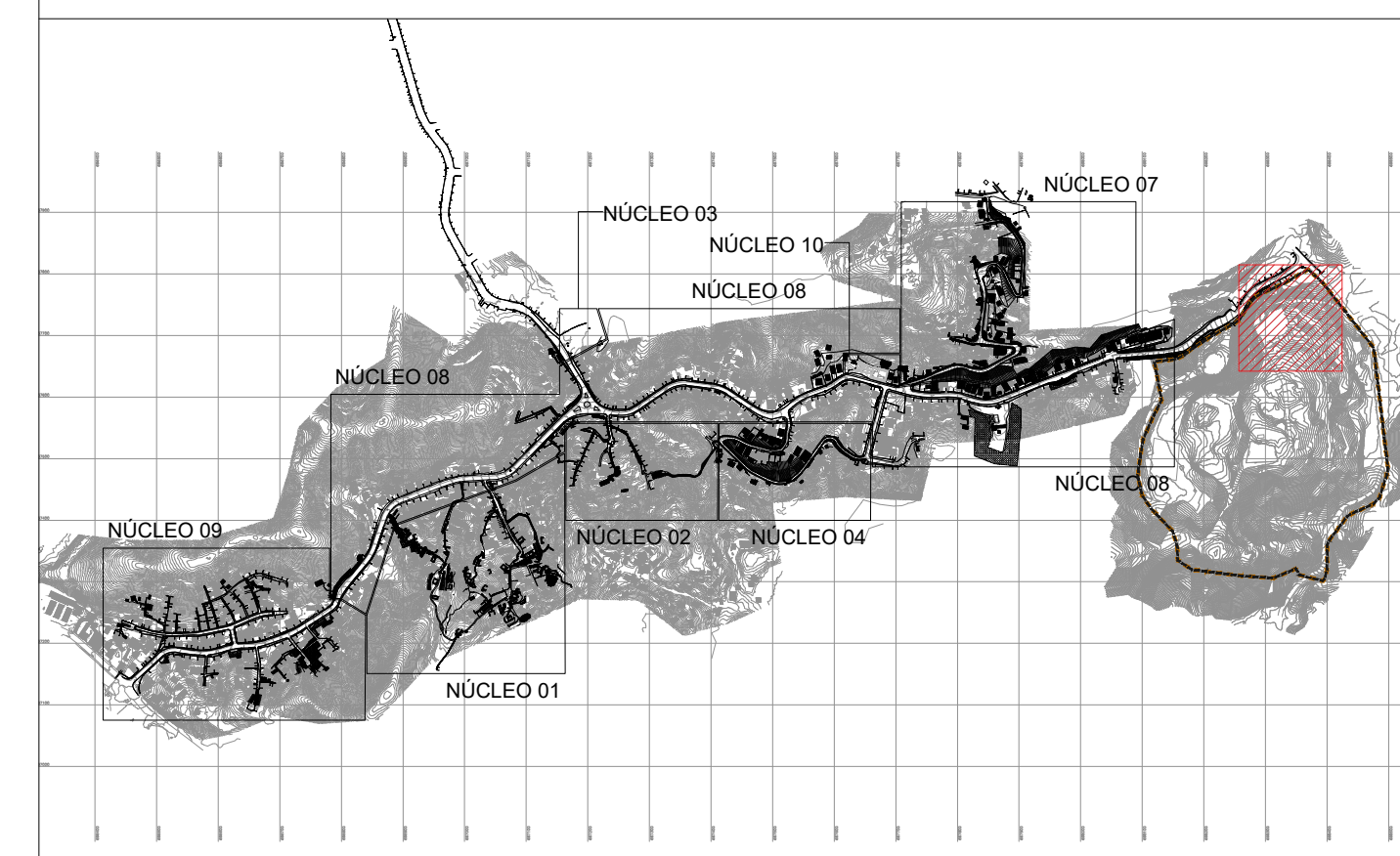

01 3D
ESC. SEM ESCALA

NITERÓI SEMPRE À FRENTE | Obras SMO | **BID** Melhorando vidas | PRODUIIS PROGRAMA DE DESENVOLVIMENTO URBANO E INCLUSÃO SOCIAL DE NITERÓI

| | | | |
|---|---|---|-----------------------------|
| Projeto: URBANIZAÇÃO EM IGREJINHA DO CARAMUJO | | Componente PRODUIIS: Urbanização e Inclusão Social | |
| Secretário Municipal de Obras e Infraestrutura: Vicente Augusto Temperini Martins. | | Disciplina: URBAN 95 | Etapa: Estudo Preliminar |
| Coordenadora Geral da UGP: Giselle Boger Brand. | Coordenadora Técnica da UGP: Erika Brum Pereira. | Assinaturas: | |
| Responsável Técnica: Mariana Vaz de Souza. | | Arq. Mariana Vaz de Souza CAU: A223571-4 | |
| Estagiárias: Gabriel Costa, Natália Pereira e Rebecca Sousa. | | Arq. Mariana Vaz de Souza CAU: A113297-0 | |
| Nº do Desenho: PMN_EP_PRAÇA_IGREJ_JUN_2022_02 | Arquivo Digital: PMN_EP_PRAÇA_IGREJ_JUN_2022.DWG | Data: JUNHO/2022 | Escalas: INDICADA |
| Título: PRAÇA ÁREA REMANESCENTE IGREJINHA DO CARAMUJO. | | Nº prancha: 03/03 | |

PROJETO BÁSICO

ÁREA REMANESCENTE IGREJINHA DO CARAMUJO – IG

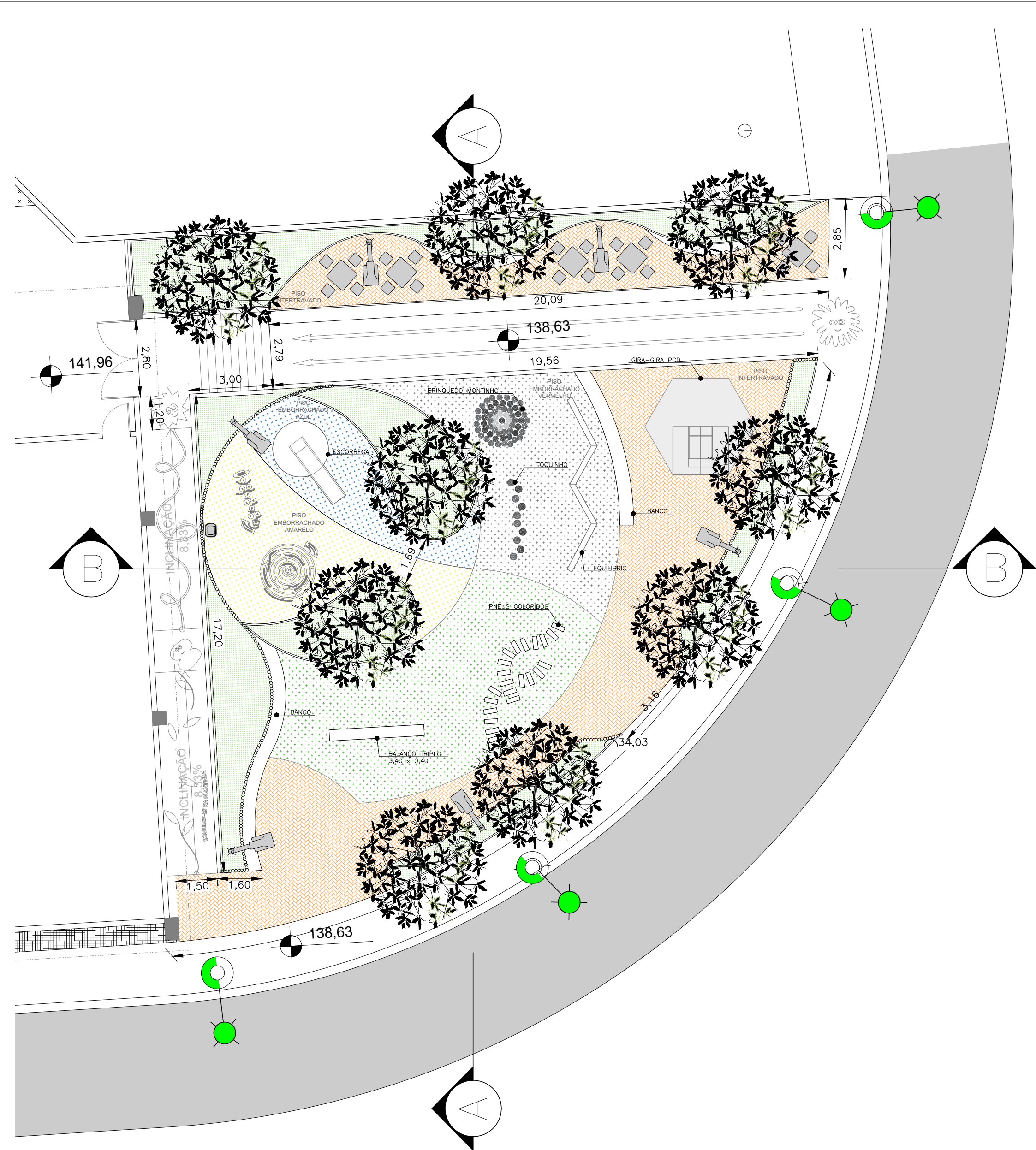

01 PLANTA
esc: 1:100

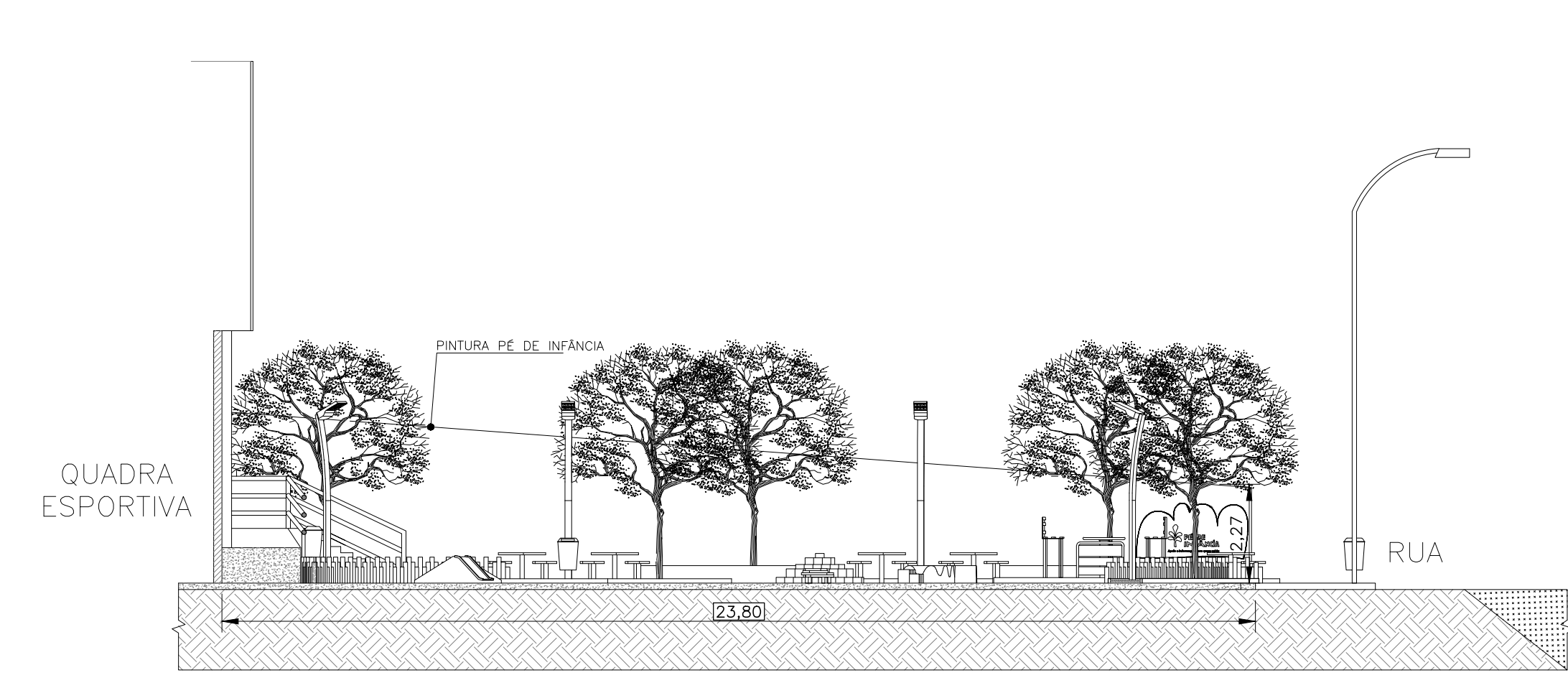

02 CORTE AA'
esc: 1:100

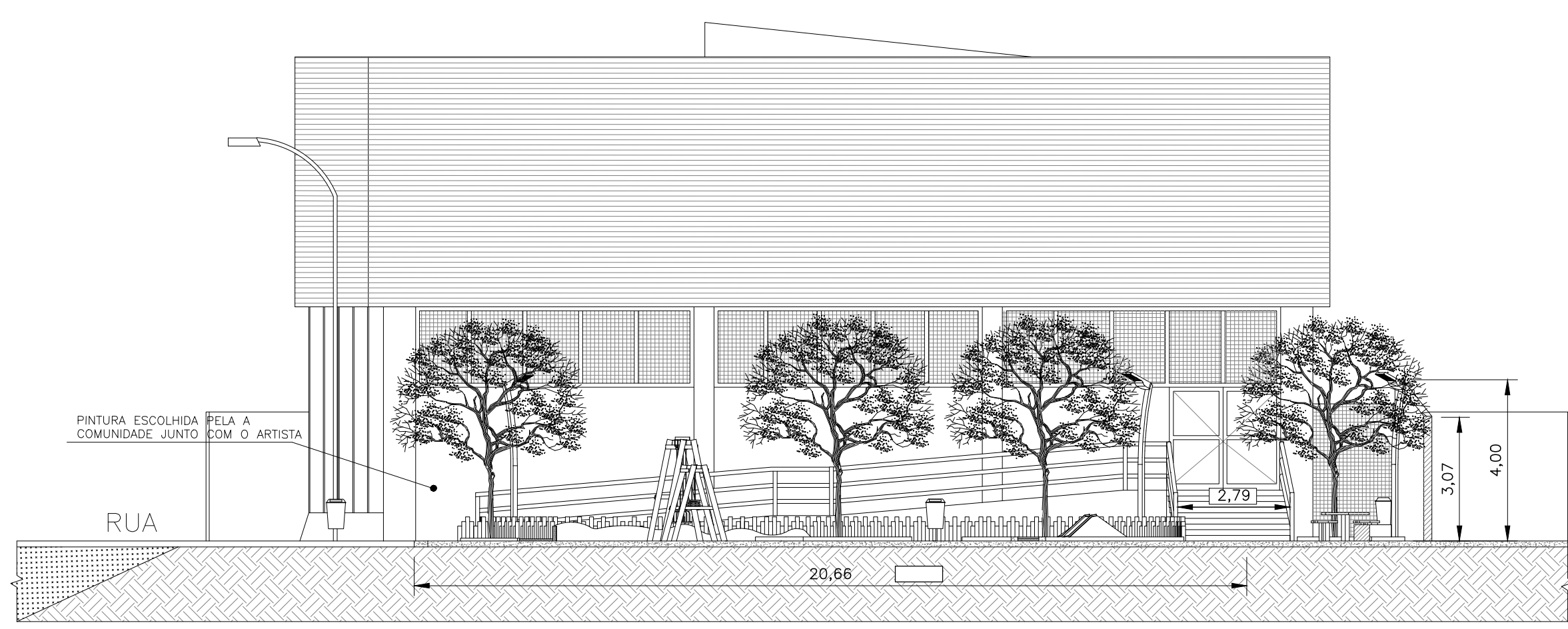

03 CORTE BB'
esc: 1:100

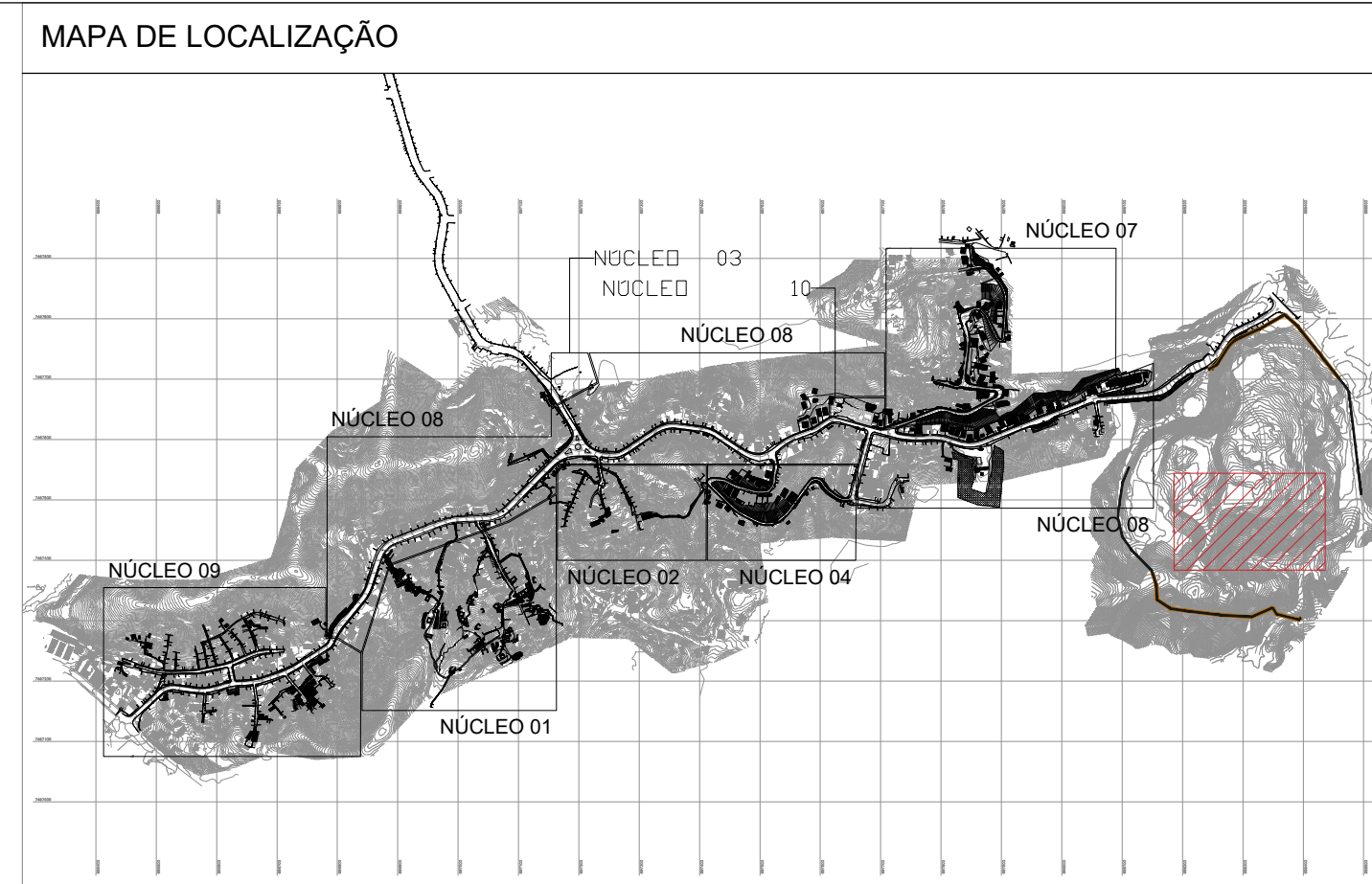

| | | | |
|---|--|--|-----------------------------|
| | | PRODUIIS PROGRAMA DE DESENVOLVIMENTO URBANO E INCLUSÃO SOCIAL DE NITERÓI | |
| Projeto: URBANIZAÇÃO EM IGREJINHA DO CARAMUJO | | Componente PRODUIIS: Urbanização e Inclusão Social | |
| Secretário Municipal de Obras e Infraestrutura: Vicente Augusto Temperini Marins | | Disciplina: URBAN 95 | Etapa: Estudo Preliminar |
| Coordenadora Geral da UGP: Giselle Boger Brand. | | Assinaturas: Arq. Erika Brum P. Pereira CAU: A223571-4 | |
| Responsável Técnica: Mariana Vaz de Souza | | Arq. Mariana Vaz de Souza CAU: A113297-0 | |
| Estagiários: Luciane Pillar, Natália Pereira, Ohanna Lima e Rebecca Sousa. | | Escalas: 1:125 | |
| Nº do Desenho: PMN_EP_PRAÇA_COMP_ESP_IG_AGO_2022_01 | Arquivo Digital: PMN_EP_PRAÇA_COMP_ESP_IG_AGO_2022_01.DWG | Data: OUTUBRO/2022 | Nº prancha: 01/02 |
| Título: PRAÇA COMPLEXO ESPORTIVO DE IGREJINHA DO CARAMUJO | | | |



MAPA DE LOCALIZAÇÃO

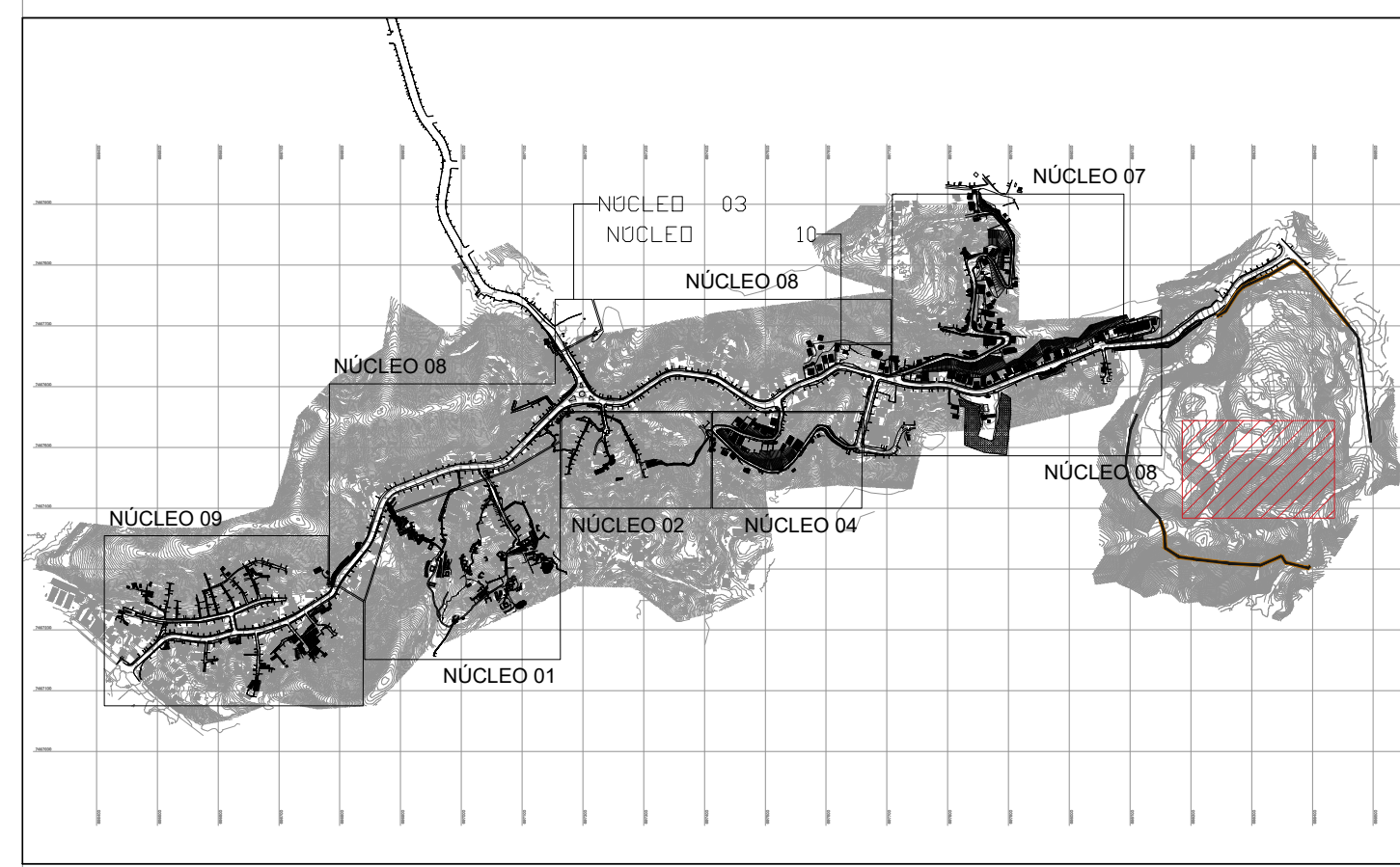

NITERÓI SEMPRE À FRENTE | Obras SMO | **BID** Melhorando vidas | PRODUIIS PROGRAMA DE DESENVOLVIMENTO URBANO E INCLUSÃO SOCIAL DE NITERÓI

Projeto: URBANIZAÇÃO EM IGREJINHA DO CARAMUJO | Componente PRODUIIS: Urbanização e Inclusão Social

Secretário Municipal de Obras e Infraestrutura: Vicente Augusto Temperini Marins | Disciplina: URBAN 95 | Etapa: Estudo Preliminar

Coordenadora Geral da UGP: Giselle Boger Brand. | Coordenadora Técnica da UGP: Erika Brum Pereira. | Assinaturas: Arq. Erika Brum P. Pereira CAU: A223571-4

Responsável Técnica: Mariana Vaz de Souza | Estagiários: Luciane Pillar, Natália Pereira, Ohanna Lima e Rebecca Sousa. | Arq. Mariana Vaz de Souza CAU: A113297-0

Nº do Desenho: P.M.N._EP_PRAÇA_COMP_ESP_JG_AGO_2022 | Arquivo Digital: P.M.N._EP_PRAÇA_COMP_ESP_JG_AGO_2022 | Data: OUTUBRO/2022 | Escalas: sem escala | Nº prancha: 02/02

Título: PRAÇA COMPLEXO ESPORTIVO DE IGREJINHA DO CARAMUJO

PROJETO BÁSICO

ÁREA REMANESCENTE BIQUINHA – BQ

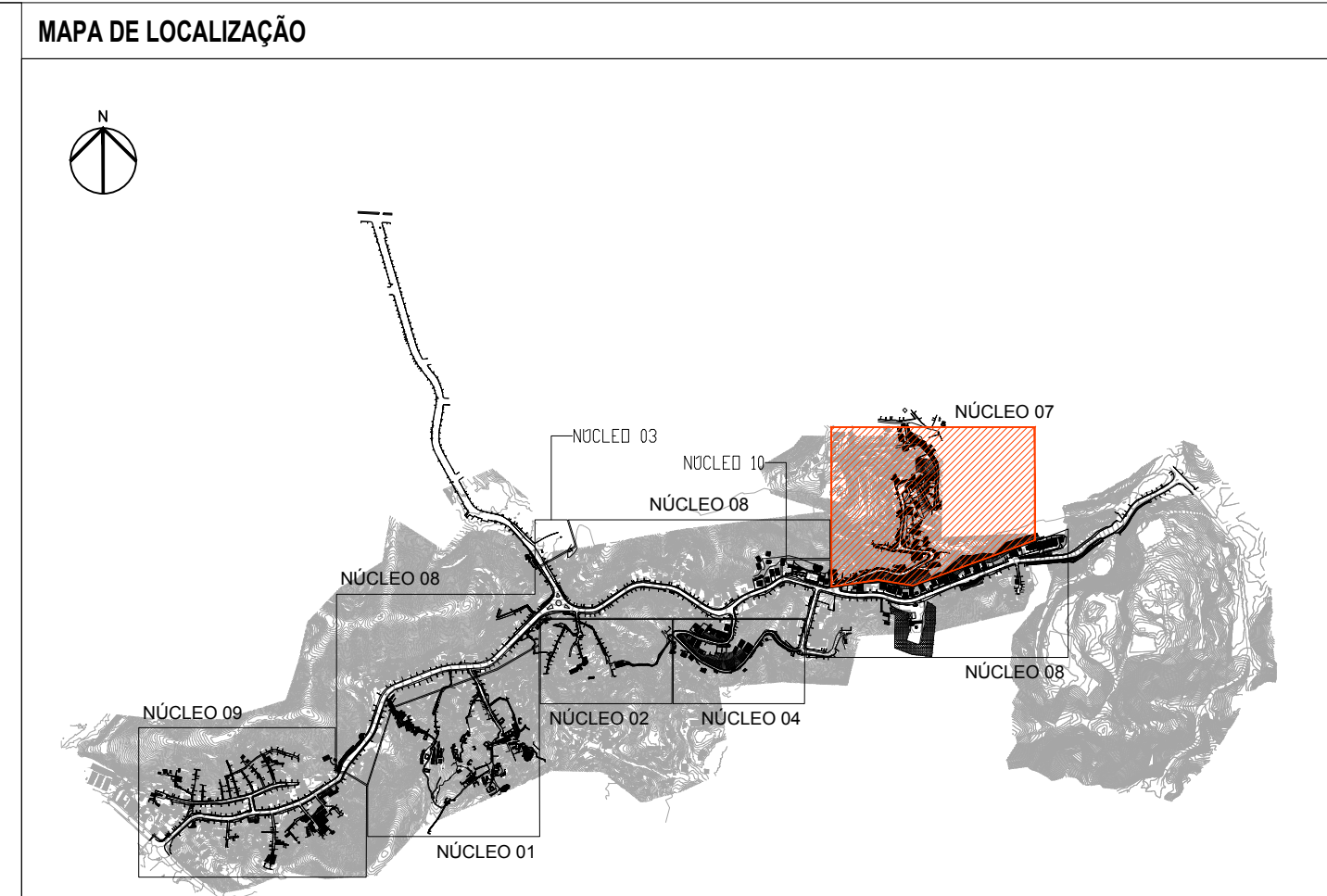
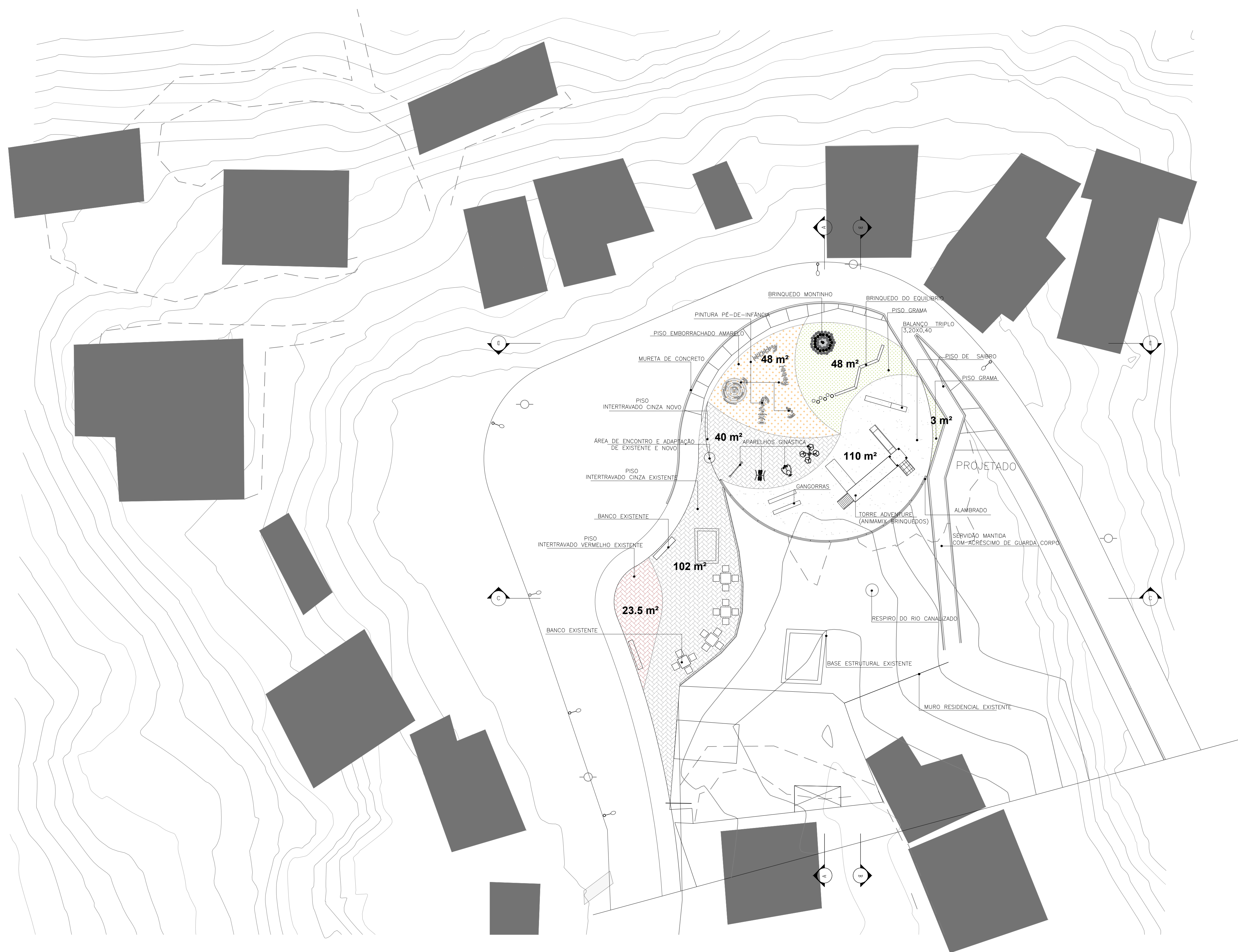

1 PLANTA TOGRÁFICA
esc: 1/75

| | | | |
|--|--|---|------------------------------------|
| | | PROJETO PROGRAMA DE DESENVOLVIMENTO URBANO E INCLUSÃO SOCIAL DE NITERÓI | |
| Projeto: REQUALIFICAÇÃO DE PRAÇAS PÚBLICAS Urbanização e Inclusão Social | | Componente PROJETO: Urbanização e Inclusão Social | |
| Secretário Municipal de Obras e Infraestrutura: Vicente Augusto Temperini Marins | | Disciplina: URBAN 95 | Etapa: Estudo Preliminar |
| Coordenadora Geral da UGP: Giselle Boger Brand. | Coordenadora Técnica da UGP: Erika Brum Pereira. | Assinaturas: Arq. Erika Brum P. Pereira CAU: A223571-4 Arq. Mariana Vaz de Souza CAU: A113297-0 | |
| Responsável Técnica: Mariana Vaz de Souza | | Estagiários: Luciane Pillar, Natália Pereira, Ohanna Lima e Rebecca Sousa. | |
| Nº do Desenho: PMN_EP_AREA_REMAN_BIQUINHA_2022 | Arquivo Digital: PMN_EP_AREA_REMAN_BIQUINHA_2022.dwg | Data: SETEMBRO/2022 | Escalas: 1:175 |
| Título: ESTUDOS DE INTERVENÇÃO ÁREAS REMANESCENTES BIQUINHA | | Nº prancha: 01/05 | |

MAPA DE LOCALIZAÇÃO

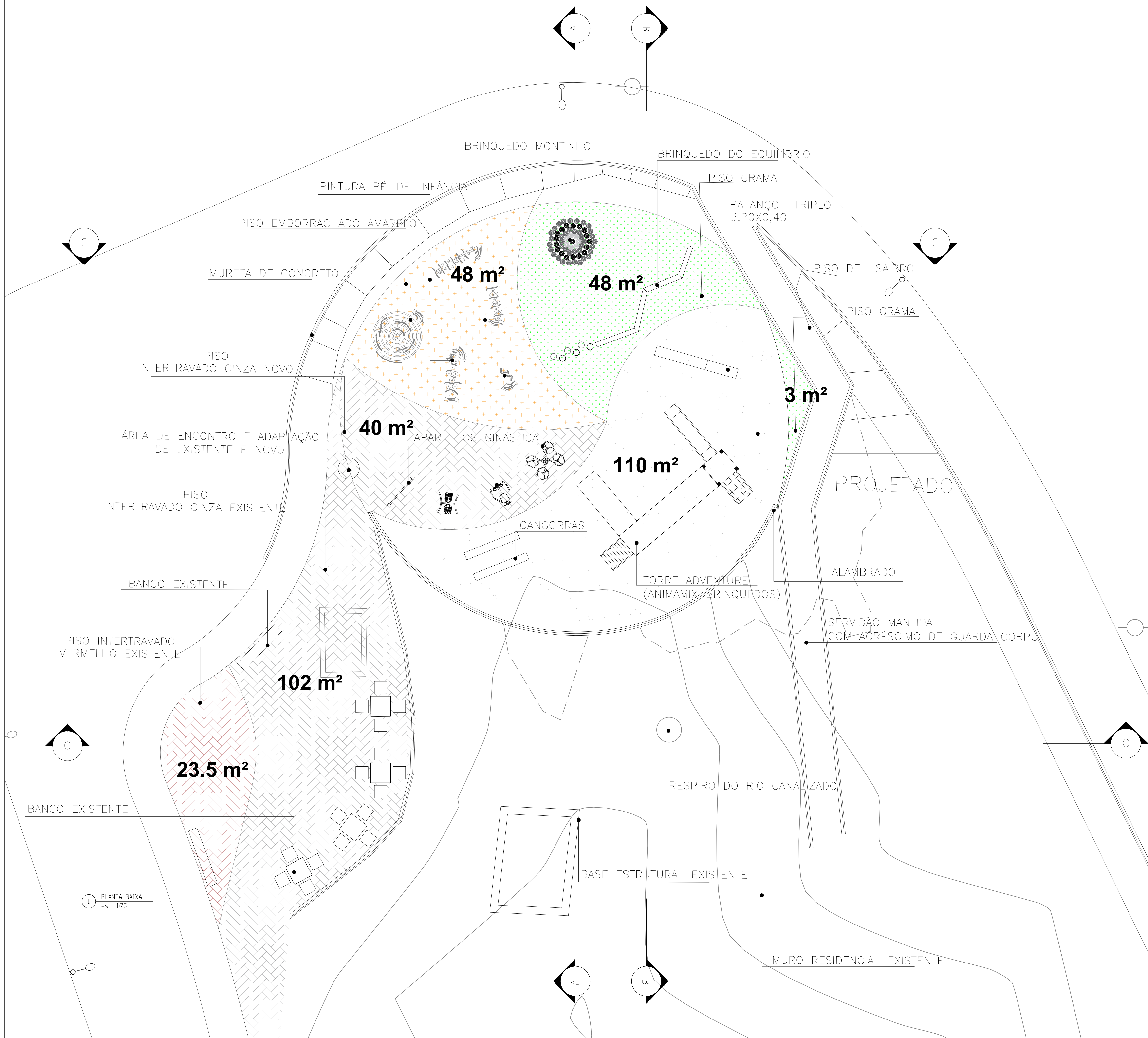
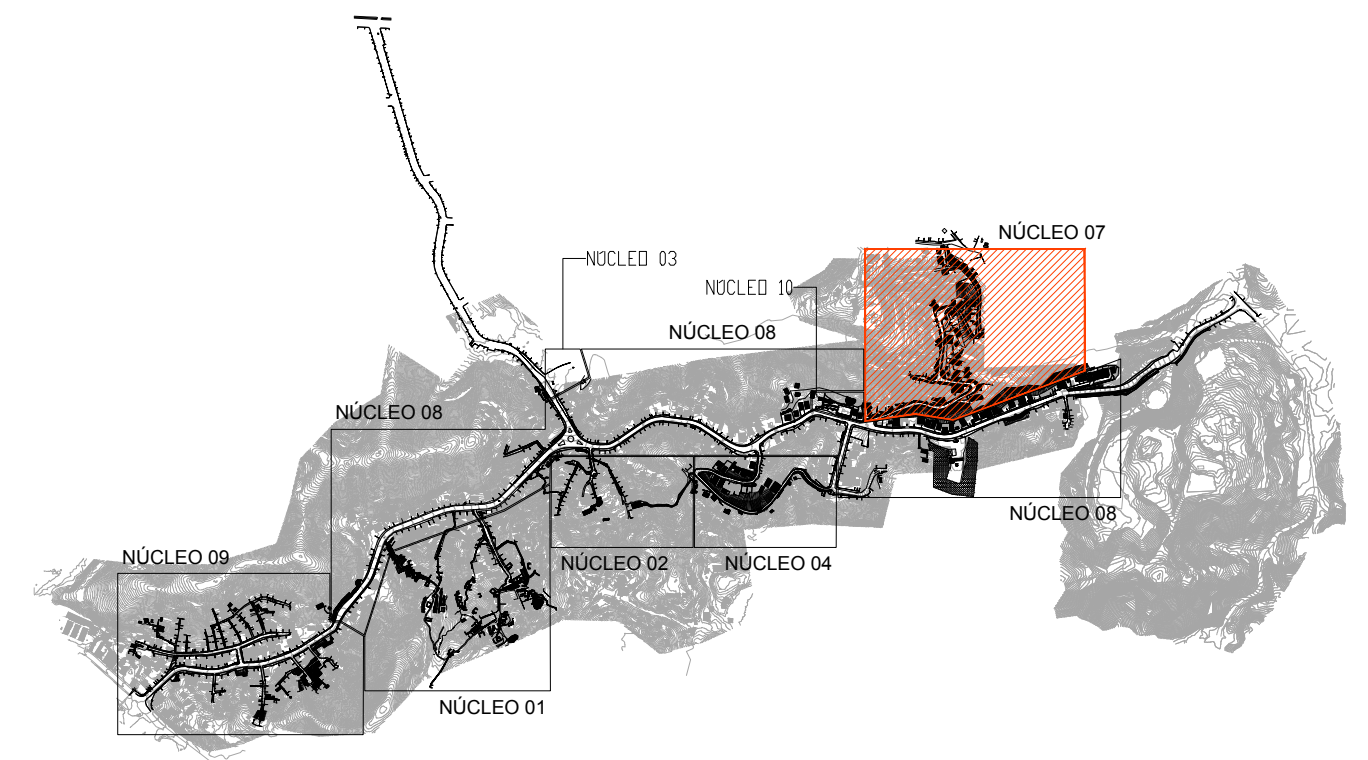

NITERÓI
SEMPRE À FRENTE

Obras SMO

BID
Melhorando vidas

PRODUIIS
PROGRAMA DE DESENVOLVIMENTO
URBANO E INCLUSÃO SOCIAL DE NITERÓI

| | | | |
|--|--|--|--------------------------|
| Projeto: REQUALIFICAÇÃO DE PRAÇAS PÚBLICAS | | Componente PRODUIIS: Urbanização e Inclusão Social | |
| Secretário Municipal de Obras e Infraestrutura: Vicente Augusto Temperini Marins | | Disciplina: URBAN 95 | Etapa: Estudo Preliminar |
| Coordenadora Geral da UGP: Giselle Boger Brand. | | Assinaturas: | |
| Coordenadora Técnica da UGP: Mariana Vaz de Souza | | Arq. Erika Brum P. Pereira CAU: A223571-4 | |
| Responsável Técnica: Mariana Vaz de Souza | | Arq. Mariana Vaz de Souza CAU: A113297-0 | |
| Estagiários: Luciane Pillar, Natália Pereira, Ohanna Lima e Rebecca Sousa. | | | |
| Nº do Desenho: PMN_EP_AREA_REMAN_BIQUINHA_2022 | Arquivo Digital: PMN_EP_AREA_REMAN_BIQUINHA_2022.dwg | Data: SETEMBRO/2022 | Escalas: 1:75 |
| Título: ESTUDOS DE INTERVENÇÃO ÁREAS REMANESCENTES BIQUINHA | | Nº prancha: 02/05 | |

1 PLANTA BAIXA
esc: 1/75

1 CORTE AA'
esc: 1:100

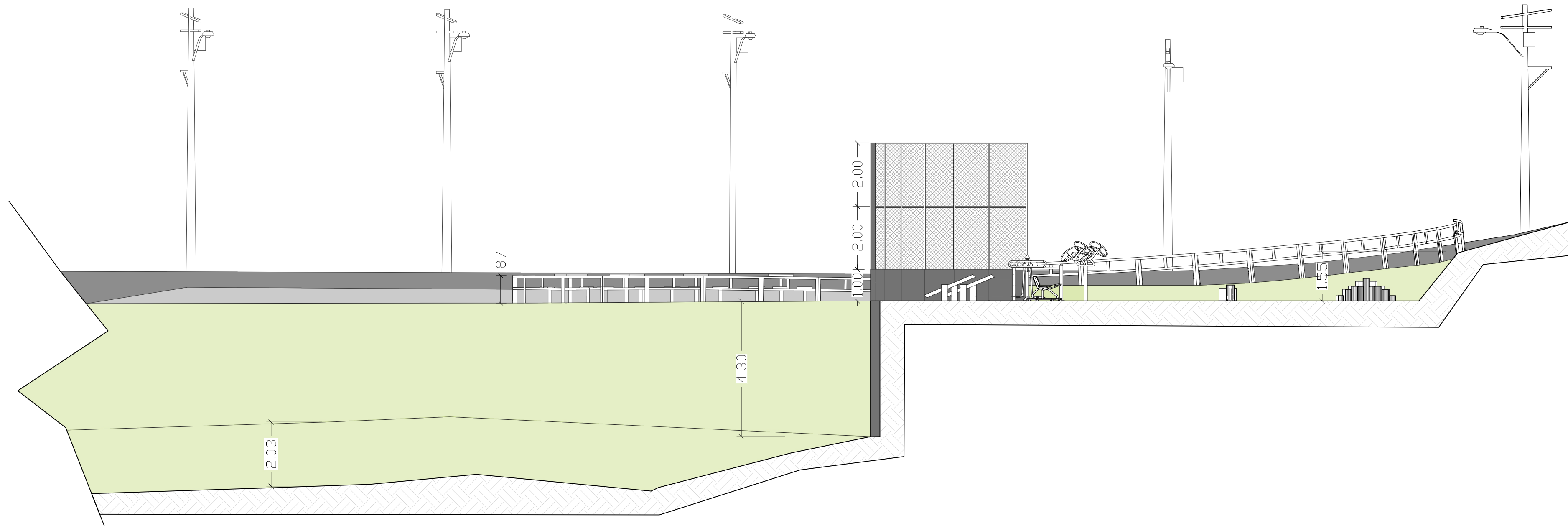

2 CORTE BB'
esc: 1:100

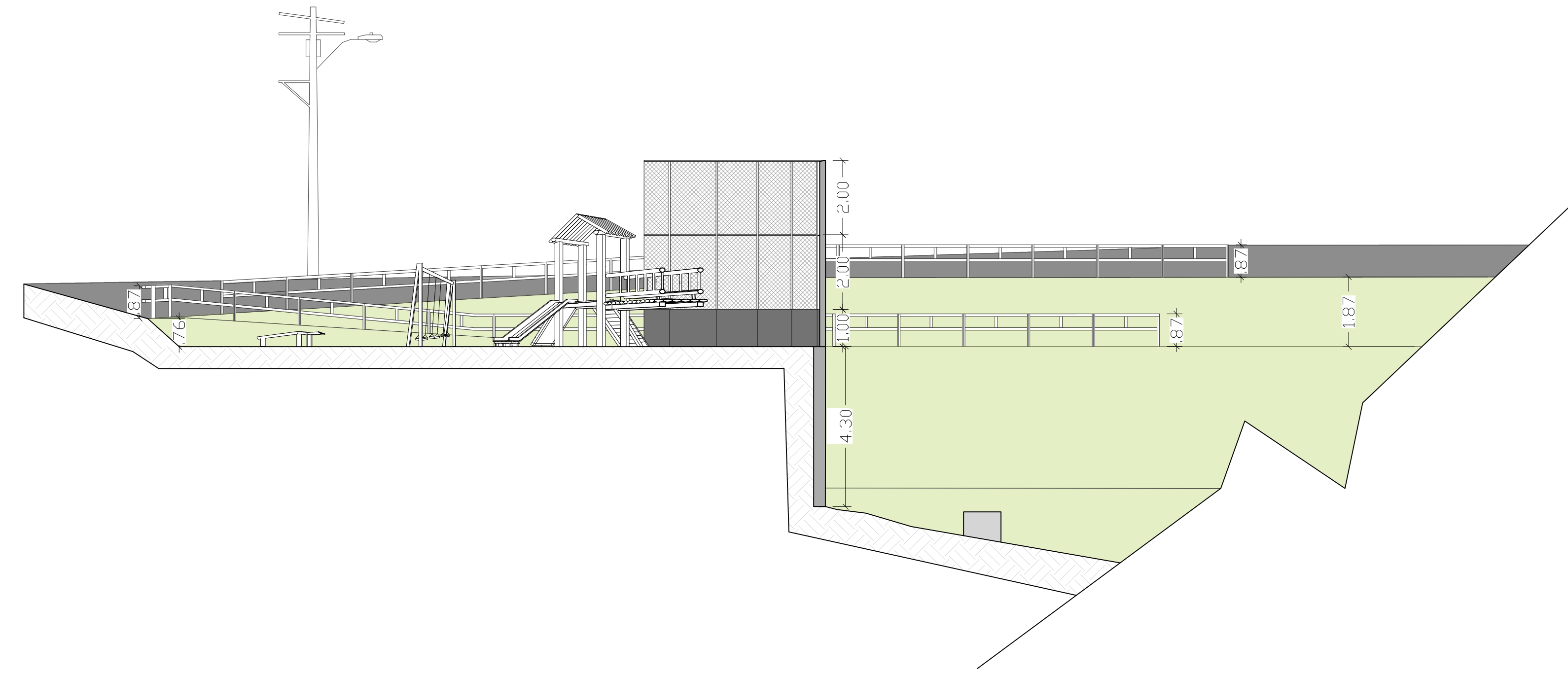

MAPA DE LOCALIZAÇÃO

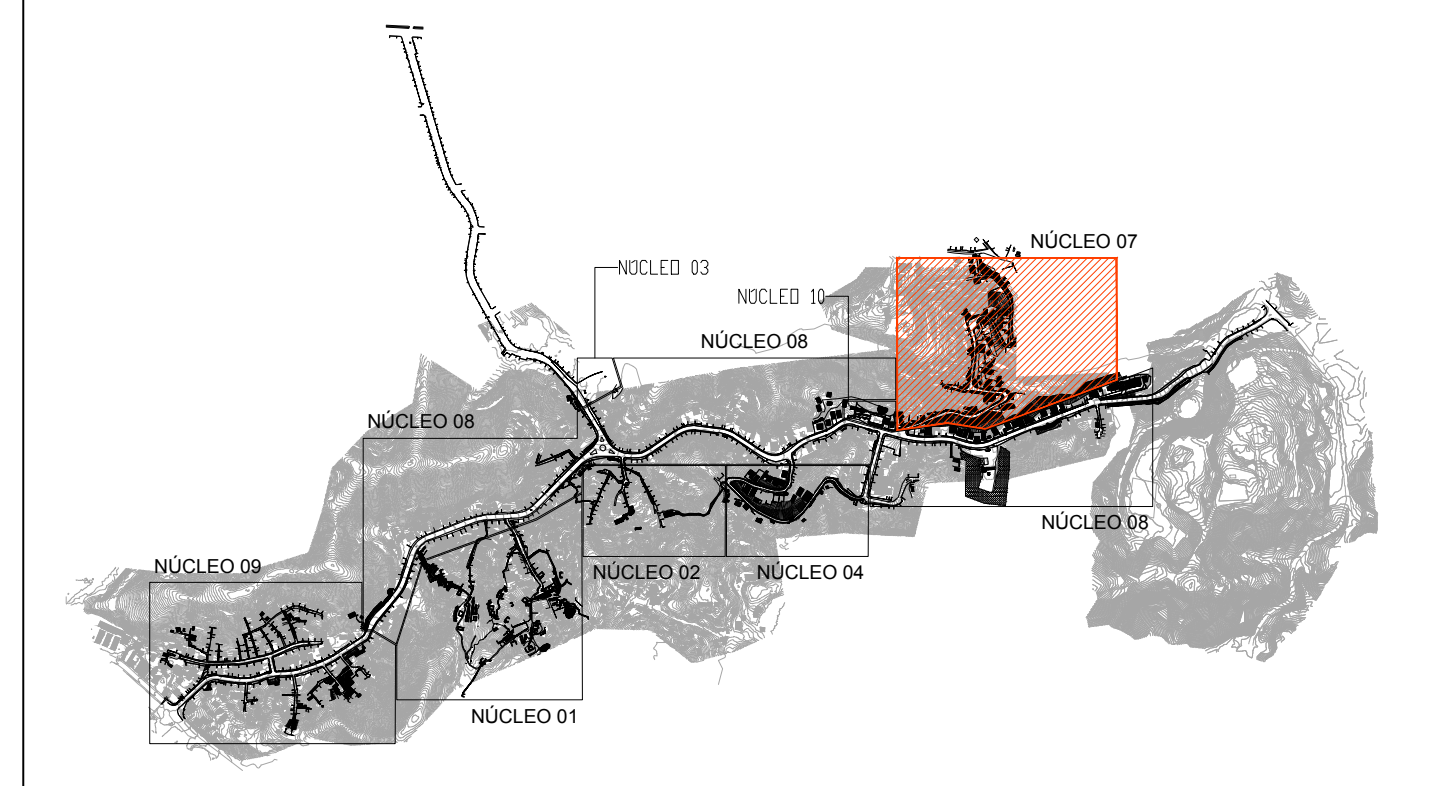





| | | | |
|--|--|--|---------------------------|
| Projeto: REQUALIFICAÇÃO DE PRAÇAS PÚBLICAS | | Componente PRODUIIS: Urbanização e Inclusão Social | |
| Secretário Municipal de Obras e Infraestrutura: Vicente Augusto Temperini Marins | | Disciplina: URBAN 95 | Etapas: Estudo Preliminar |
| Coordenadora Geral da UGP: Giselle Boger Brand. | Coordenadora Técnica da UGP: Erika Brum Pereira. | Assinaturas: | |
| Responsável Técnica: Mariana Vaz de Souza | | Arq. Mariana Vaz de Souza CAU: A223571-4 | |
| Estagiários: Luciane Pillar, Natália Pereira, Ohanna Lima e Rebecca Sousa. | | Arq. Mariana Vaz de Souza CAU: A113297-0 | |
| Nº do Desenho: PMN_EP_AREA_REMAN_BIQUINHA_2022 | Arquivo Digital: PMN_EP_AREA_REMAN_BIQUINHA_2022.dwg | Data: SETEMBRO/2022 | Escalas: 1:100 |
| Título: ESTUDOS DE INTERVENÇÃO ÁREAS REMANESCENTES BIQUINHA | | Nº prancha: 03/05 | |

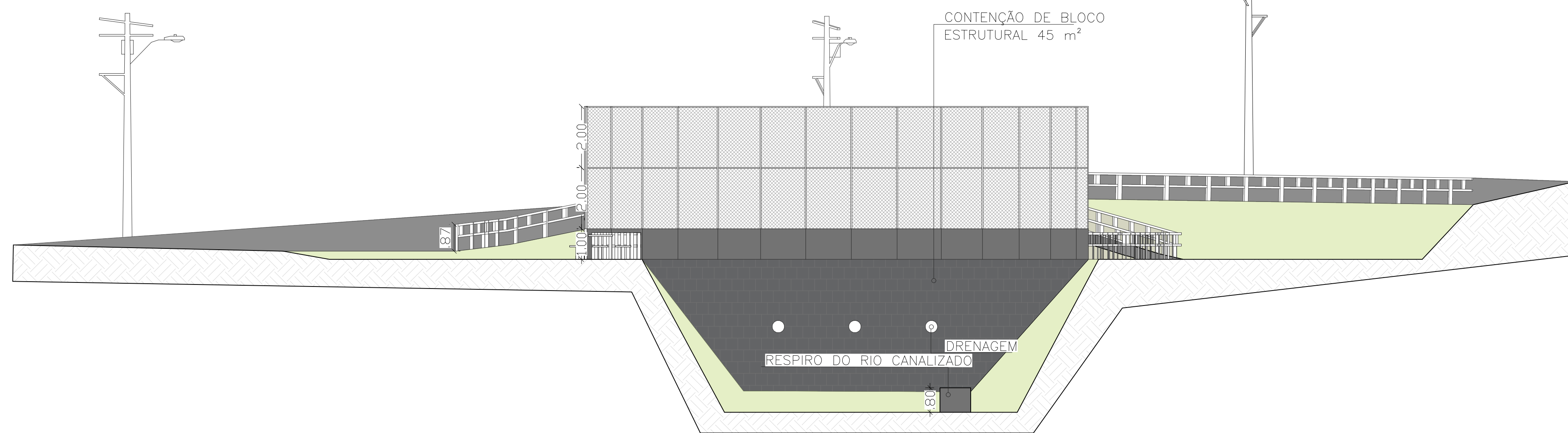

1 CORTE CC'
esc: 1:100



2 CORTE DD'
esc: 1:100

MAPA DE LOCALIZAÇÃO

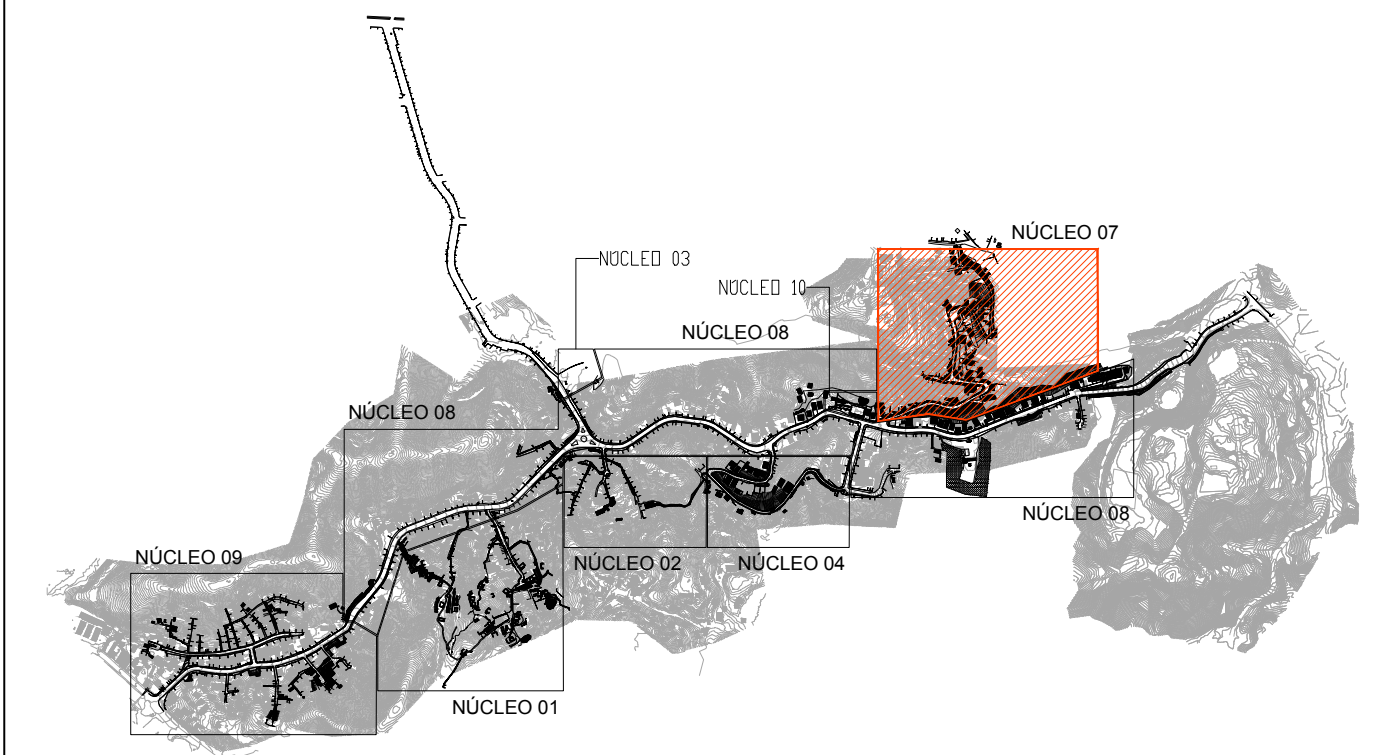

| | | | |
|---|---|--|------------------------------|
| Projeto: REQUALIFICAÇÃO DE PRAÇAS PÚBLICAS Urbanização e Inclusão Social | | Componente PRODUIZ: Urbanização e Inclusão Social | |
| Secretário Municipal de Obras e Infraestrutura: Vicente Augusto Temperini Marins | | Disciplina: URBAN 95 | Etapas: Estudo Preliminar |
| Coordenadora Geral da UGP: Giselle Boger Brand. | Coordenadora Técnica da UGP: Erika Brum Pereira. | Assinaturas: | |
| Responsável Técnica: Mariana Vaz de Souza | | Arq. Erika Brum P. Pereira CAU: A223571-4 | |
| Estagiários: Luciane Pillar, Natália Pereira, Ohanna Lima e Rebecca Sousa. | | Arq. Mariana Vaz de Souza CAU: A113297-0 | |
| Nº do Desenho: PMN_EP_AREA_REMAN_BIQUINHA_2022 | Arquivo Digital: PMN_EP_AREA_REMAN_BIQUINHA_2022.dwg | Data: SETEMBRO/2022 | Escalas: 1:100 |
| Título: ESTUDOS DE INTERVENÇÃO ÁREAS REMANESCENTES BIQUINHA | | Nº prancha: 04/05 | |



MAPA DE LOCALIZAÇÃO

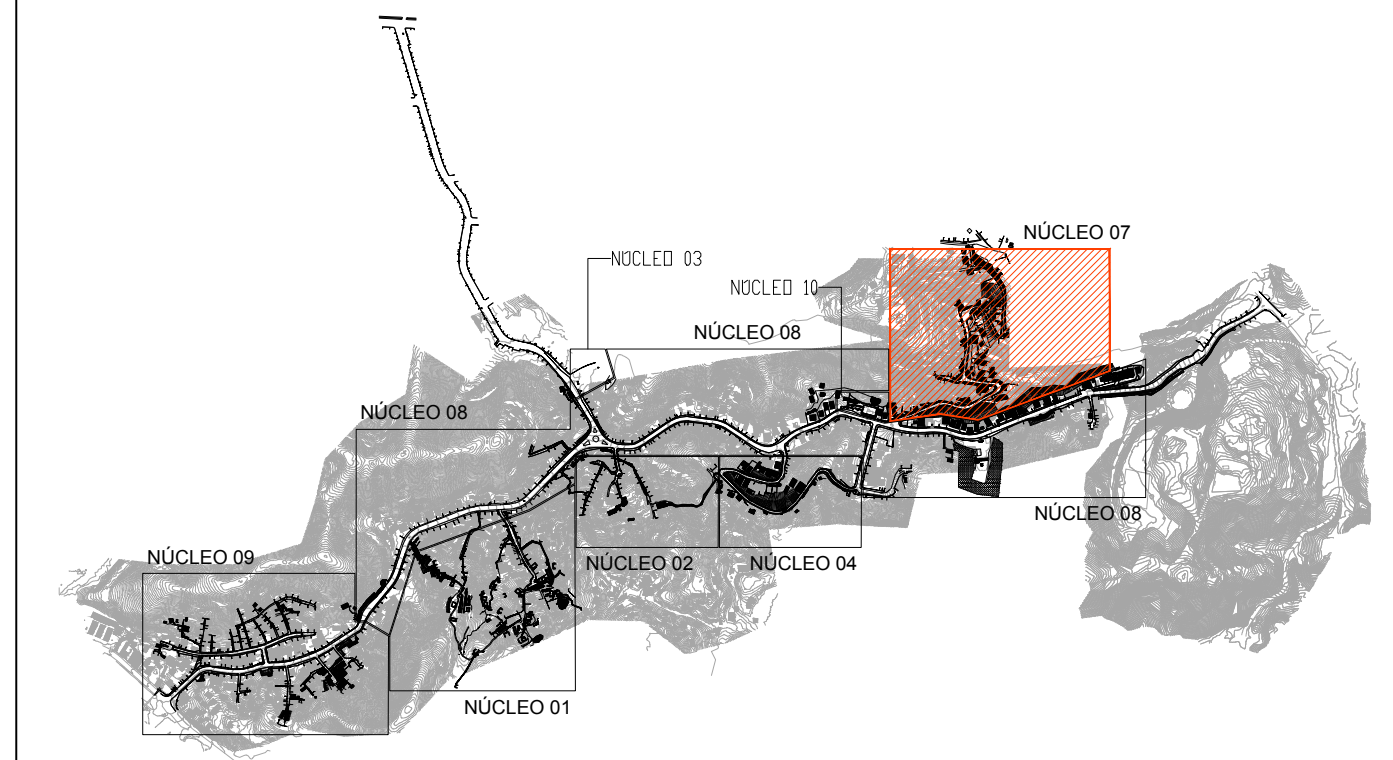

| | | | |
|--|--|--|---------------------------|
| Projeto: REQUALIFICAÇÃO DE PRAÇAS PÚBLICAS | | Componente PRODUIIS: Urbanização e Inclusão Social | |
| Secretário Municipal de Obras e Infraestrutura: Vicente Augusto Temperini Marins | | Disciplina: URBAN 95 | Etapas: Estudo Preliminar |
| Coordenadora Geral da UGP: Giselle Boger Brand. | Coordenadora Técnica da UGP: Erika Brum Pereira. | Assinaturas: | |
| Responsável Técnica: Mariana Vaz de Souza | | Arq. Mariana Vaz de Souza CAU: A223571-4 | |
| Estagiários: Luciane Pillar, Natália Pereira, Ohanna Lima e Rebecca Sousa. | | Arq. Mariana Vaz de Souza CAU: A113297-0 | |
| Nº do Desenho: PMN_EP_AREA_REMAN_BIQUINHA_2022 | Arquivo Digital: PMN_EP_AREA_REMAN_BIQUINHA_2022.dwg | Data: SETEMBRO/2022 | Escalas: S/ ESCALA |
| Título: ESTUDOS DE INTERVENÇÃO ÁREAS REMANESCENTES BIQUINHA | | Nº prancha: 05/05 | |

