

FORRAÇÃO – 4136m² ARBUSTOS – 2615m² BIOVALETAS – 1390m²

ARVORES EXISTENTES ÁRV. PEQUENO PORTE (157 novas mudas) PALMEIRAS (26 novas mudas)

ÁRV. MÉDIO PORTE (162 novas mudas) ÁRV. GRANDE PORTE (80 novas mudas)

NOTAS
 1. PROJETO BÁSICO DESENVOLVIDO COM BASE EM LEVANTAMENTO TOPOGRÁFICO DESATUALIZADO E SEM INFORMAÇÕES REFERENTES:
 A. SONDAGEM E DE EXTREMA NECESSIDADE QUE NO PROJETO EXECUTIVO ESTEJAM CONTEMPLADOS SERVIÇOS DE SONDAGEM, LEVANTAMENTO TOPOGRÁFICO, LEVANTAMENTO DAS REDES SUBTERRÂNEAS E AÉREAS (FIAÇÃO/ELETRICA/LUMINAÇÃO) PARA A COMPATIBILIZAÇÃO DOS PROJETOS.
 2. EM CASO DE DÚVIDAS OU NECESSIDADE DE ALTERAÇÕES, ENTRAR EM CONTATO COM OS AUTORES DO PROJETO DE PAISAGISMO.
 3. CANTEIROS DE VEGETAÇÃO DEVERÃO ESTAR 4CM ABAIXO DE SEU LIMITADOR (PISO OU MURETA);
 4. PARA EXECUÇÃO DO PLANTIO, ARQUITETURA DEVERÁ ESTAR DEVIDAMENTE IMPERMEABILIZADA E COM SISTEMA DE DRENAGEM OPERANDOS.
 5. DEVE-SE DAR ATENÇÃO ESPECIAL AO PREPARO DO LOCAL DO PLANTIO, RECEBIMENTO E PREPARO DE TERRA EM FUNÇÃO DA ANÁLISE DO SOLO A SER UTILIZADO E AO PREPARO DAS COVAS E PLANTIO.
 6. PARA EXECUÇÃO, CONFERIR MEDIDAS NO LOCAL E CONSULTAR RESPONSÁVEL TÉCNICO.

R0	EMISSION INICIAL	05/11/2023																		
Nº	DISCRIMINAÇÃO	DATA	EMITENTE	VERIFICAÇÃO	APROVAÇÃO	CÓDIGO	OBJETO	DOCUMENTOS DE REFERÊNCIA												
							PROJETO BÁSICO DE PAISAGISMO													

ELAB.	Amanda Simões Sabosa	NOV/23
DES.	Julia Bahana	
VERIF.	Marcelo Pinath Schneider	
RESP.TEC.	Fabio Gianni	

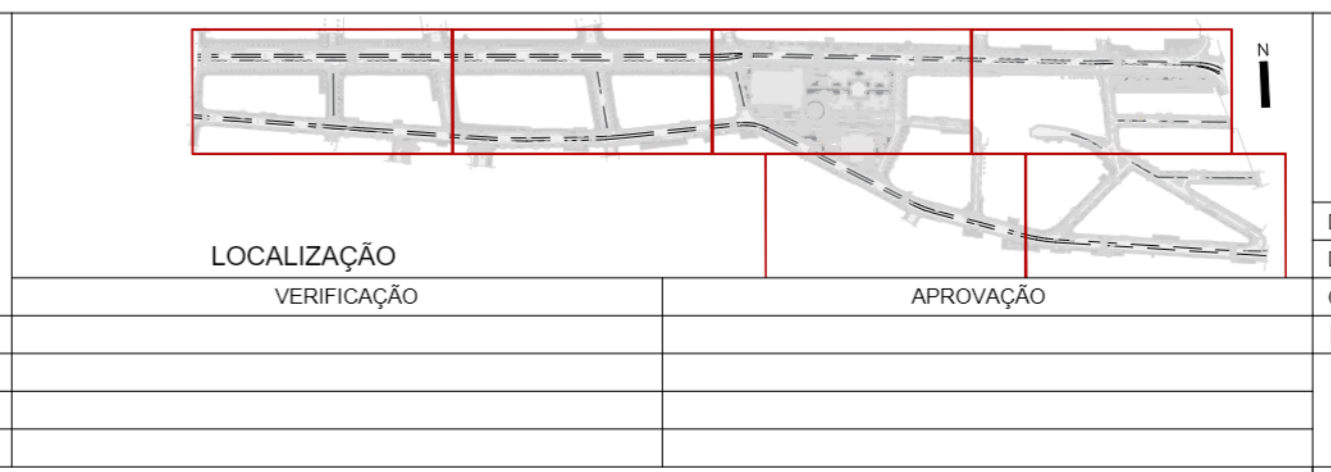

NITERÓI Empresa Municipal de Planejamento Urbano e Territorial - EMUSA
PREFEITURA MUNICIPAL DE NITERÓI

DISCIPLINA: PROJETO BÁSICO DE PAISAGISMO
 DESCRIÇÃO: Implantação
 OBJETO: Elaboração do Projeto Básico de Reurbanização das ruas Conceição, Doutor Celestino, Av. Amarel Peixoto, Praça da República e ruas transversais

ESCALA: 1:250 CÓDIGO: 337-00-3PA-DE-001_R1 PRANCHA: 01 REVISÃO: R1

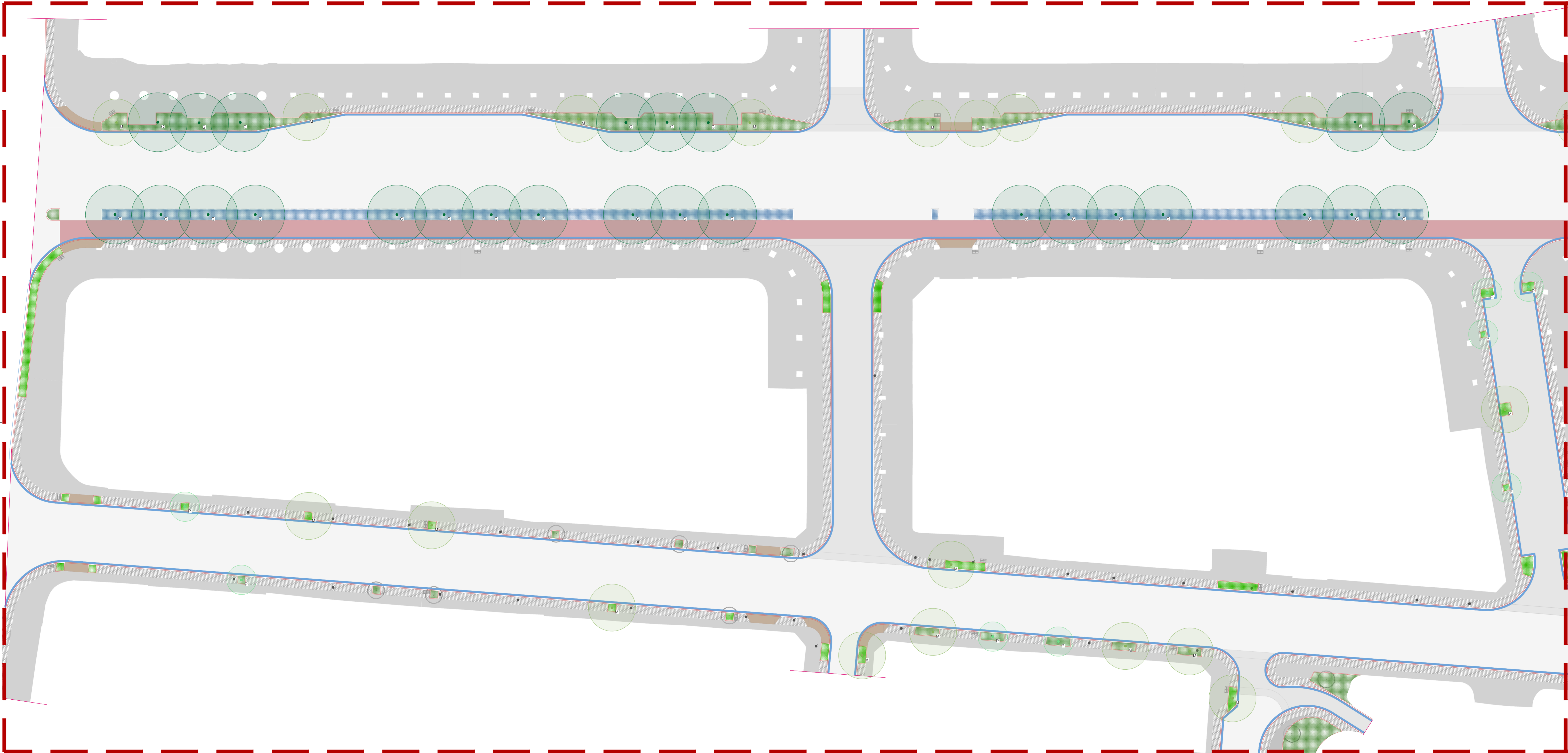

FORRAÇÃO = 4136m² ARBUSTOS = 2615m² BIOVALETAS = 1390m²

ARVORES EXISTENTES ARV. PEQUENO PORTE (157 novas mudas) PALMEIRAS (26 novas mudas)

ARV. MÉDIO PORTE (162 novas mudas) ARV. GRANDE PORTE (80 novas mudas)

NOTAS
 1. PROJETO BÁSICO DESENVOLVIDO COM BASE EM LEVANTAMENTO TOPOGRÁFICO DESATUALIZADO E SEM INFORMAÇÕES REFERENTES
 2. A SONDADEM E DE EXTREMA NECESSIDADE QUE NO PROJETO EXECUTIVO ESTEJAM CONTEMPLADOS SERVIÇOS DE SONDADEM, LEVANTAMENTO TOPOGRÁFICO, LEVANTAMENTO DAS REDES SUBTERRÂNEAS E AÉREAS (FIAÇÃO/ELETRICIDADE/ILUMINAÇÃO) PARA A COMPATIBILIZAÇÃO DOS PROJETOS.
 3. EM CASO DE DÚVIDAS OU NECESSIDADE DE ALTERAÇÕES, ENTRAR EM CONTATO COM OS AUTORES DO PROJETO DE PAISAGISMO.
 4. CANTEIROS DE VEGETAÇÃO DEVERÃO ESTAR 4CM ABAIXO DE SEU LIMITADOR (PISO OU MURETA).
 5. PARA EXECUÇÃO DO PLANTIO, ARQUITETURA DEVERÁ ESTAR DEVIDAMENTE IMPERMEABILIZADA E COM SISTEMA DE DRENAGEM OPERANDO.
 6. DEVE-SE DAR ATENÇÃO ESPECIAL AO PREPARO DO LOCAL DO PLANTIO, RECEBIMENTO E PREPARO DE TERRA EM FUNÇÃO DA ANÁLISE DO SOLO A SER UTILIZADO E AO PREPARO DAS COVAS E PLANTIO.
 7. PARA EXECUÇÃO, CONFERIR MEDIDAS NO LOCAL E CONSULTAR RESPONSÁVEL TÉCNICO.

R0	EMISSION INICIAL	DATA	EMITENTE	VERIFICAÇÃO	APROVAÇÃO	CÓDIGO	DOCUMENTOS DE REFERÊNCIA
Nº	DISCRIMINAÇÃO						
REVISÕES							

ELAB.	Amanda Simões Sabosa	NOV/23
DES.	Júlia Bahiana	
VERIF.	Marcelo Fomath Schneider	
RESP. TEC.	Fabio Gianni	

ECR ENGENHARIA

LOCALIZAÇÃO

VERIFICAÇÃO

APROVAÇÃO

NITERÓI Empresa Municipal de Obras, Urbanização e Sanitamento - EMUSA **PREFEITURA MUNICIPAL DE NITERÓI**

DISCIPLINA: PROJETO BÁSICO DE PAISAGISMO
 DESCRIÇÃO: Planta Trecho 01
 OBJETO: Elaboração do Projeto Básico de Reurbanização das ruas Conceição, Doutor Celestino, Av. Amarel Peixoto, Praça da República e ruas transversais

ESCALA: 1:250 CÓDIGO: 337-00-3PA-DE-002_R0 PRANCHA: 02 REVISÃO: R0



FORRAÇÃO - 4136m
 ARBUSTOS - 2615m
 BIOVALETAS - 1390m

ARVORES EXISTENTES
 ARV. PEQUENO PORTE (157 novas mudas)
 PALMEIRAS (26 novas mudas)
 ARV. MÉDIO PORTE (162 novas mudas)
 ARV. GRANDE PORTE (80 novas mudas)

NOTAS
 PROJETO BÁSICO DESENVOLVIDO COM BASE EM LEVANTAMENTO TOPOGRÁFICO DESATUALIZADO E SEM INFORMAÇÕES REFERENTES:
 1. SONDAJEM E DE EXTREMA NECESSIDADE QUE NO PROJETO EXECUTIVO ESTEJAM CONTEMPLADOS SERVIÇOS DE SONDAGEM, LEVANTAMENTO TOPOGRÁFICO, LEVANTAMENTO DAS REDES SUBTERRÂNEAS E AERIAS (GÁS/ELÉTRICA/ILUMINAÇÃO) PARA A COMPATIBILIZAÇÃO DOS PROJETOS.
 2. EM CASO DE DÚVIDAS OU NECESSIDADE DE ALTERAÇÕES, ENTRAR EM CONTATO COM OS AUTORES DO PROJETO DE PAISAGISMO.
 3. CANTEIROS DE VEGETAÇÃO DEVERÃO ESTAR 4CM ABAIXO DE SEU LIMITADOR (PISO OU MURETA).
 4. PARA EXECUÇÃO DO PLANTIO, ARQUITETURA DEVERÁ ESTAR DEVIDAMENTE IMPERMEABILIZADA E COM SISTEMA DE PREVENÇÃO OPERANDO.
 5. DEVE-SE DAR ATENÇÃO ESPECIAL AO PREPARO DO LOCAL DO PLANTIO, RECEBIMENTO E PREPARO DE TERRA EM FUNÇÃO DA ANÁLISE DO SOLO A SER UTILIZADO E AO PREPARO DAS COVAS E PLANTIO.
 6. PARA EXECUÇÃO, CONFERIR MEDIDAS NO LOCAL E CONSULTAR RESPONSÁVEL TÉCNICO.

REVISÕES		DOCUMENTOS DE REFERÊNCIA					
Nº	DISCRIMINAÇÃO	DATA	EMITENTE	VERIFICAÇÃO	APROVAÇÃO	CÓDIGO	OBJETO
B0	EMISSÃO INICIAL	05/11/2023					PROJETO BÁSICO DE PAISAGISMO

ECR
 ENGENHARIA

ELAB: Juliana Mendes Sobrosa
 DES: Júlia Bañeira
 VERIF: Marcello Pinelli Schneider
 RESP.TEC: Fabian Claveret

LOCALIZAÇÃO	
VERIFICAÇÃO	APROVAÇÃO

NITERÓI Prefeitura Municipal de Niterói
 O FUTURO É AGORA. Planejamento Urbano - EMUSA

DISCIPLINA: PROJETO BÁSICO DE PAISAGISMO
 DESCRIÇÃO: Planta Trecho 02
 OBJETO: Elaboração do Projeto Básico de Reurbanização das ruas Conceição, Doutor Celestino, Av. Amaral Peixoto, Praça da República e ruas transversais

ESCALA: 1:250
 CÓDIGO: 337-00-3PA-DE-003_R0
 PRANCHAS: 03
 REVISÃO: R0

LIMITE DO PROJETO

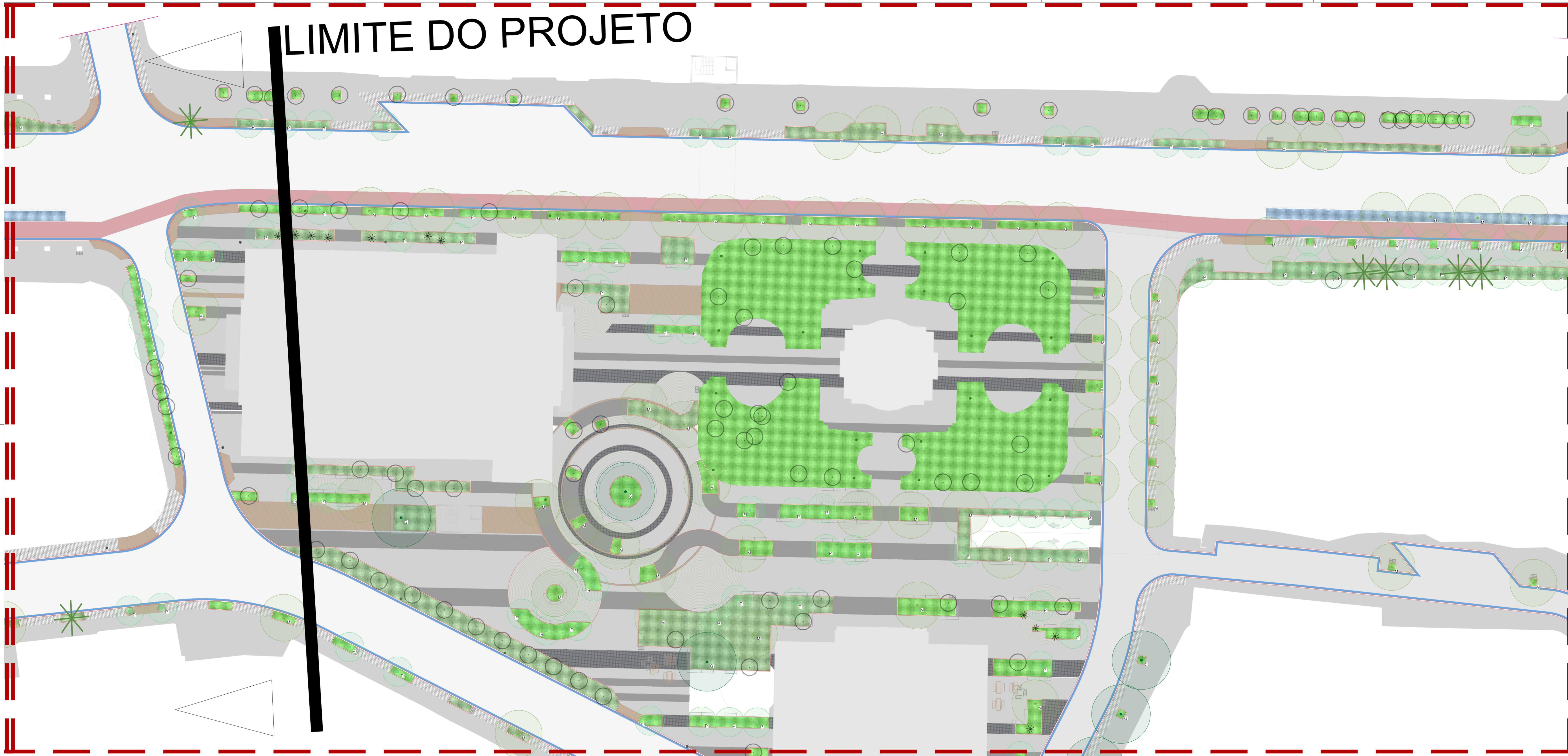

FORRAÇÃO – 4136m² ARBUSTOS – 2615m² BIOVALETAS – 1390m²

● ARVORES EXISTENTES ● P ARV. PEQUENO PORTE (157 novas mudas) * PALMEIRAS (26 novas mudas)

● M ARV. MÉDIO PORTE (162 novas mudas) ● G ARV. GRANDE PORTE (80 novas mudas)

NOTAS

1. PROJETO BÁSICO DESENVOLVIDO COM BASE EM LEVANTAMENTO TOPOGRÁFICO DESATUALIZADO E SEM INFORMAÇÕES REFERENTES
2. A SONDAGEM E DE EXTREMA NECESSIDADE QUE NO PROJETO EXECUTIVO ESTEJAM CONTEMPLADOS SERVIÇOS DE SONDAGEM, LEVANTAMENTO TOPOGRÁFICO, LEVANTAMENTO DAS REDES SUBTERRÂNEAS E AERIAS (FIAÇÃO/ELETRIC/LUMINAÇÃO) PARA A COMPATIBILIZAÇÃO DOS PROJETOS.
3. EM CASO DE DÚVIDAS OU NECESSIDADE DE ALTERAÇÕES, ENTRAR EM CONTATO COM OS AUTORES DO PROJETO DE PAISAGISMO.
4. CANTEIROS DE VEGETAÇÃO DEVERÃO ESTAR 40CM ABAIXO DE SEU LIMITADOR (PISO OU MURETA).
5. PARA EXECUÇÃO DO PLANTIO, ARQUITETURA DEVERÁ ESTAR DEVIDAMENTE IMPERMEABILIZADA E COM SISTEMA DE DRENAGEM OPERANDO.
6. DEVE-SE DAR ATENÇÃO ESPECIAL AO PREPARO DO LOCAL DO PLANTIO, RECEBIMENTO E PREPARO DE TERRA EM FUNÇÃO DA ANÁLISE DO SOLO A SER UTILIZADO E AO PREPARO DAS COVAS E PLANTIO.
7. PARA EXECUÇÃO, CONFERIR MEDIDAS NO LOCAL E CONSULTAR RESPONSÁVEL TÉCNICO.

R0	EMISSION INICIAL	05/11/2023	EMITENTE	VERIFICAÇÃO	APROVAÇÃO	CÓDIGO	DOCUMENTOS DE REFERÊNCIA
Nº	DISCRIMINAÇÃO	DATA	EMITENTE	VERIFICAÇÃO	APROVAÇÃO	CÓDIGO	DOCUMENTOS DE REFERÊNCIA

ELAB.	Amanda Simões Sabosa	NOV/23
DES.	Julia Bahiana	
VERIF.	Marcelo Fomah Schneider	
RESP.TEC.	Fabio Gianni	

LOCALIZAÇÃO	
VERIFICAÇÃO	APROVAÇÃO

PREFEITURA MUNICIPAL DE NITERÓI

DISCIPLINA: PROJETO BÁSICO DE PAISAGISMO
 DESCRIÇÃO: Planta Trecho 03
 OBJETO: Elaboração do Projeto Básico de Reurbanização das ruas Conceição, Doutor Celestino, Av. Amarel Peixoto, Praça da República e ruas transversais

ESCALA: 1:250 CÓDIGO: 337-00-3PA-DE-004_R0 PRANCHA: 04 REVISÃO: R0