

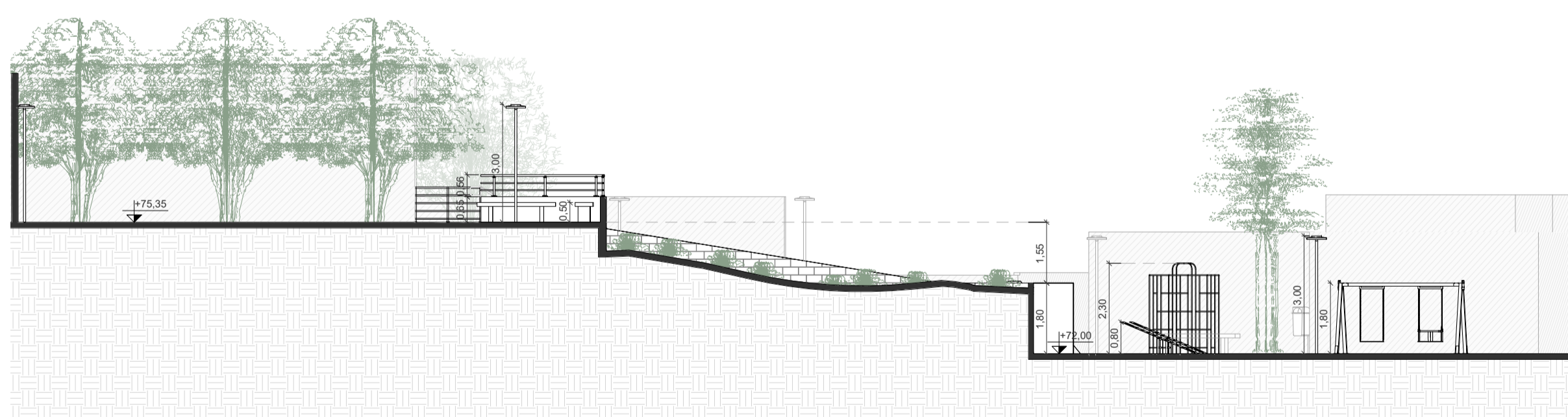

1 PLANTA DE SITUAÇÃO  
1 : 125

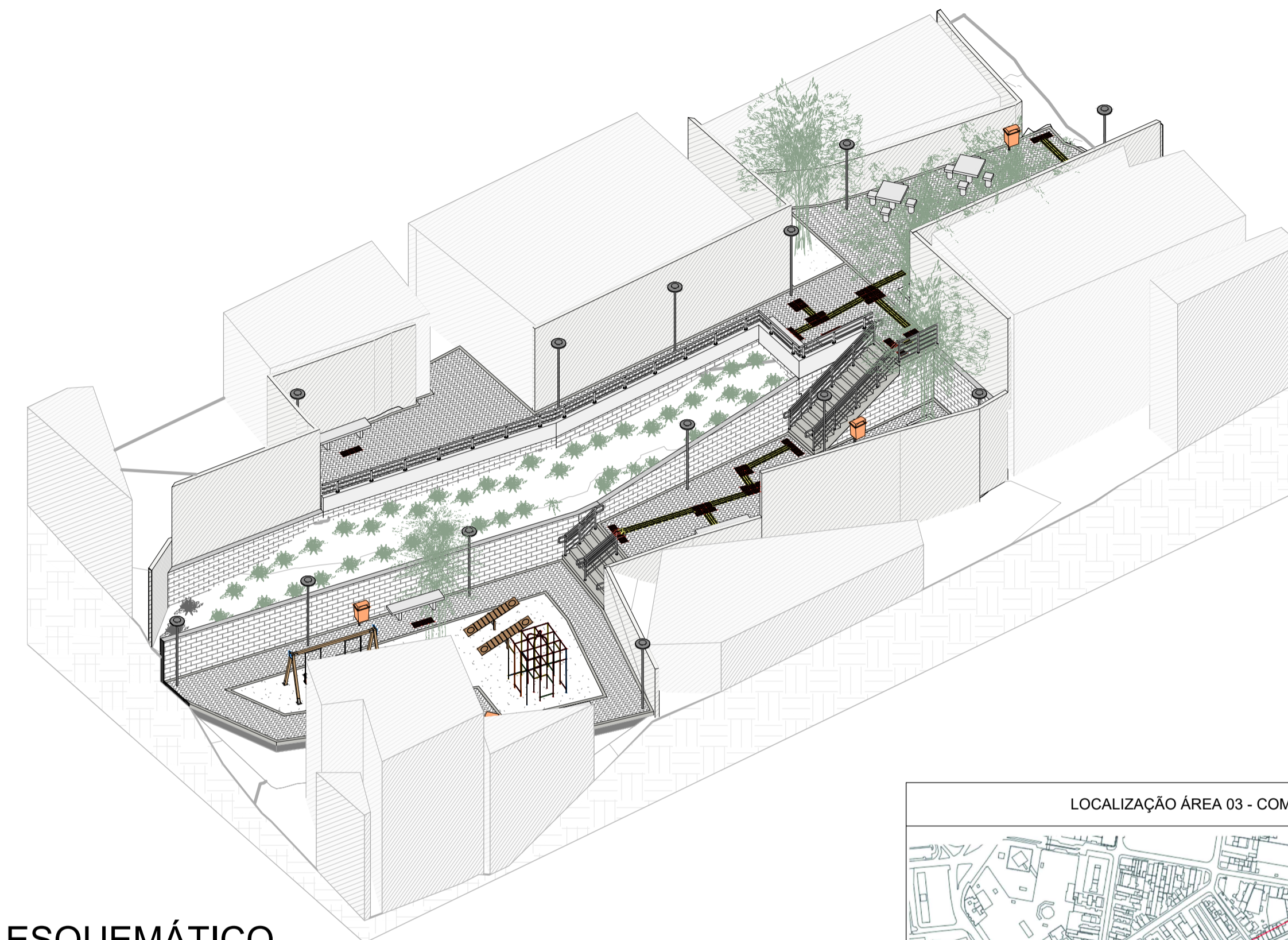

2 CORTE LONGITUDINAL  
1 : 125



3 3D ESQUEMÁTICO

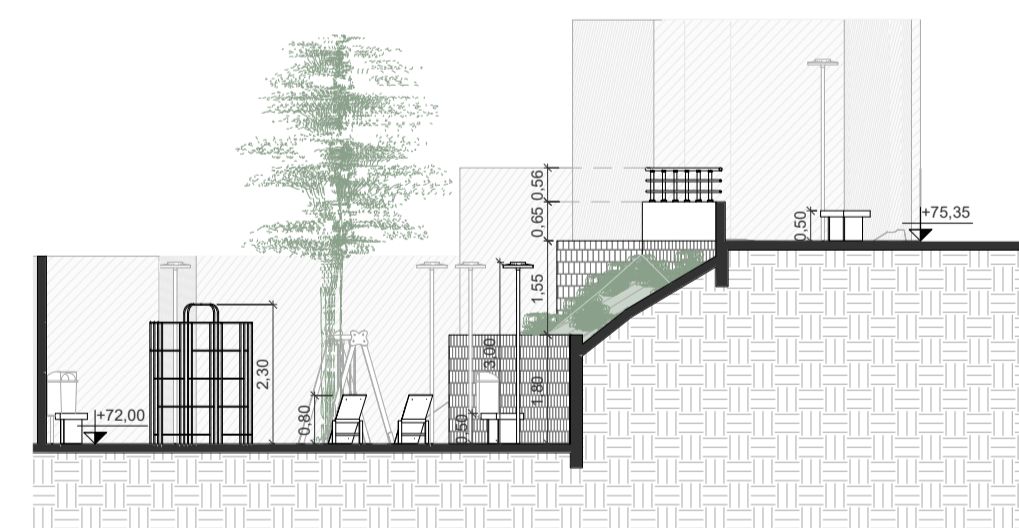

4 CORTE TRANSVERSAL  
1 : 125

Tabela de Corte e Aterro

Nome	Corte (m³)	Aterro (m³)	Área da superfície (m²)
Platô 72,00	56,93 m³	40,32 m³	99 m²
Platô 75,35	21,97 m³	5,17 m³	142 m²
Platô 73,00	17,14 m³	14,80 m³	53 m²
Lance 01	7,11 m³	0,00 m³	5 m²
Lance 02	3,46 m³	0,09 m³	6 m²

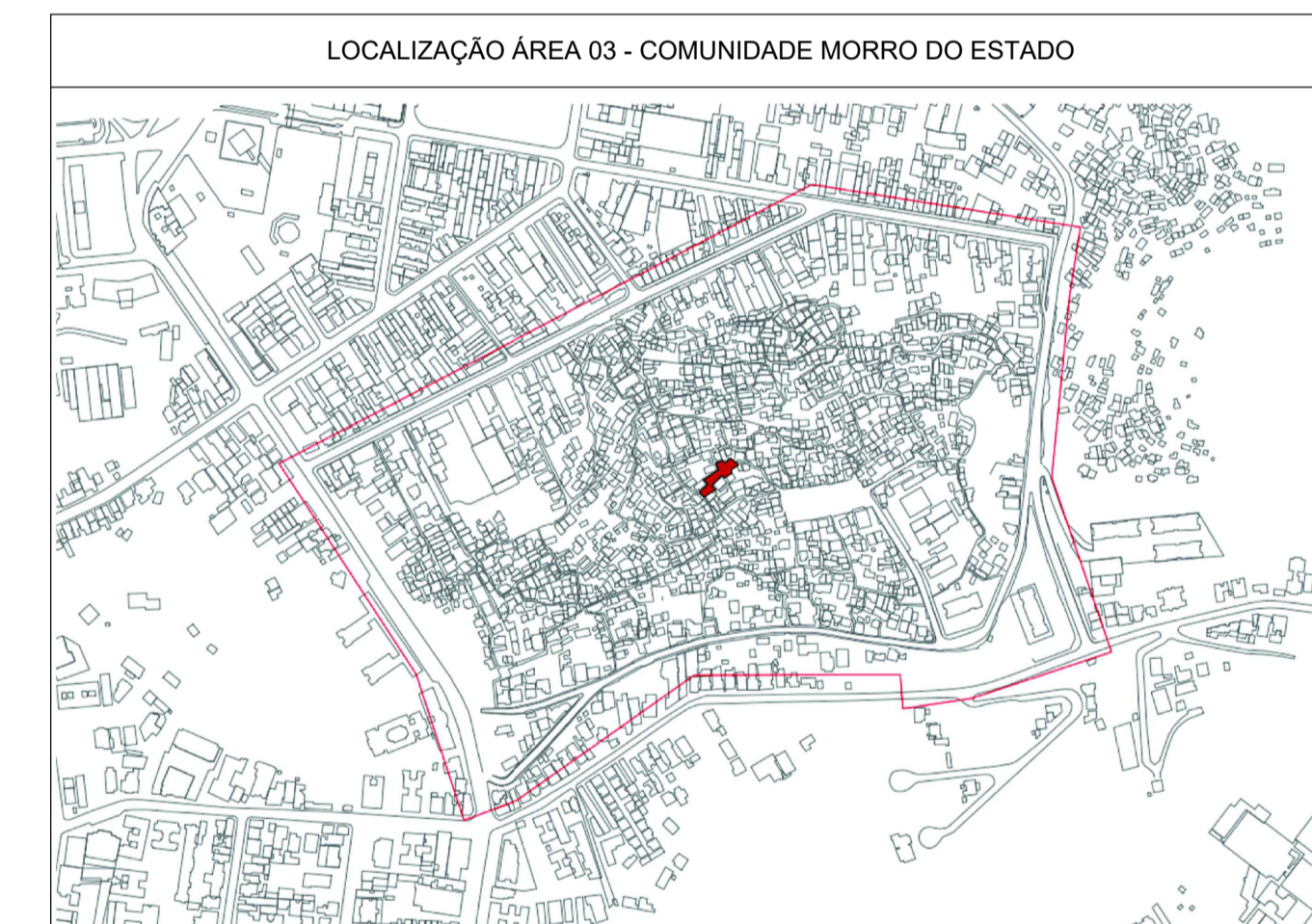

		<b>PREFEITURA MUNICIPAL DE NITERÓI</b> EMPRESA MUNICIPAL DE MORADIA, URBANIZAÇÃO E SANEAMENTO - EMUSA	
Empresa Municipal de Moradia, Urbanização e Saneamento - EMUSA		Área/Projeto: PROJETO BÁSICO DE URBANIZAÇÃO PARA COMUNIDADE DO MORRO DO ESTADO - NITERÓI/RJ	
Etapa do projeto: <b>PROJETO BÁSICO</b>	Título: <b>ÁREA 03 - PLANTA DE SITUAÇÃO, CORTES E 3D ESQUEMÁTICO</b>	<b>01   06</b> <small>0013-MD-UIN-PB-003_R1</small>	
Disciplina: <b>INTERVENÇÃO URBANA</b>	Autor do projeto:	Responsável técnico:	
Nome da prancha: 0013-DE-UIN-PB-003_001	Desenhista:	Escala: Como indicado	



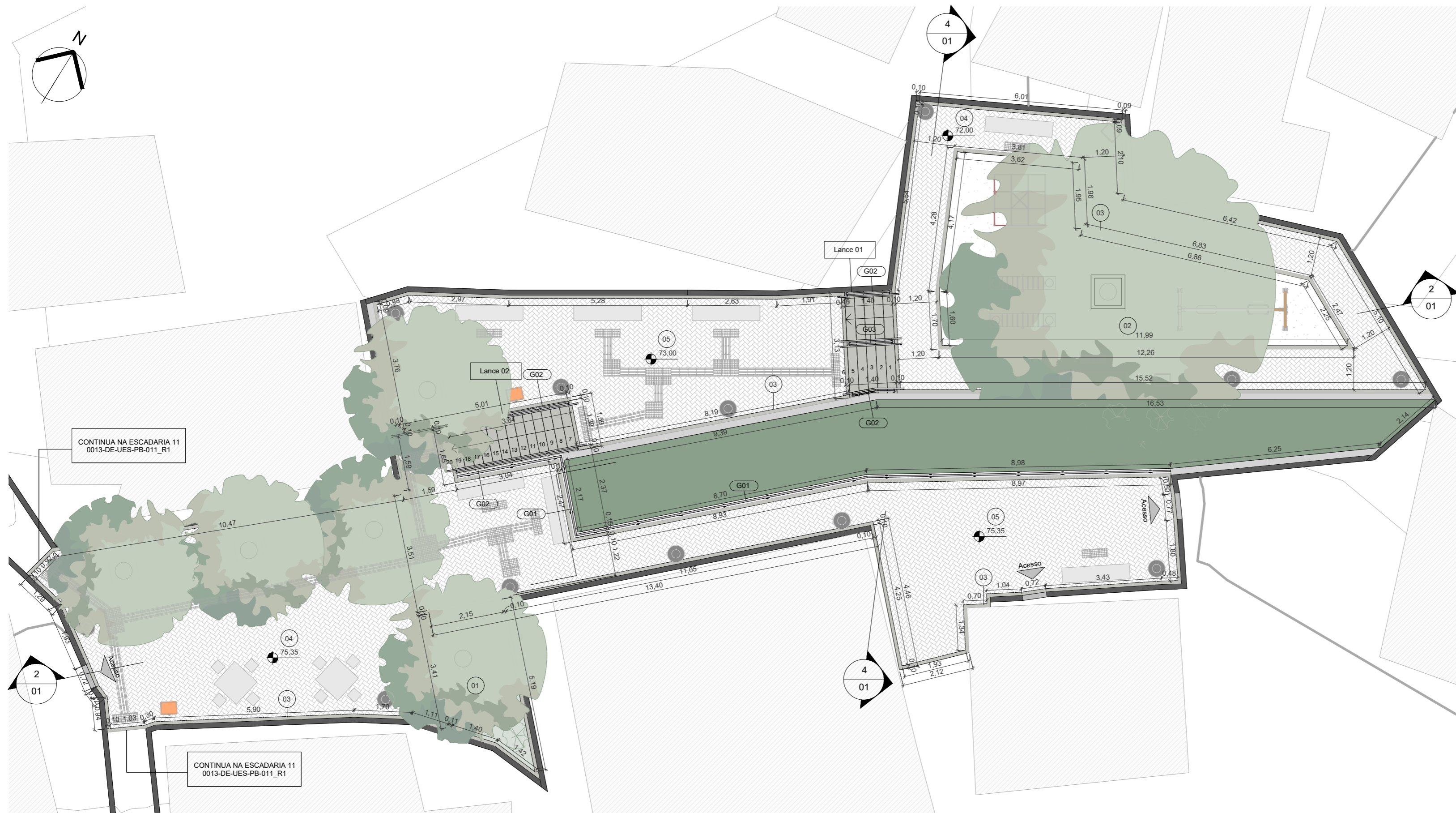

- 01 GRAMA AMENDOIM
- 02 AREIA
- 03 GUIA DE PISO
- 04 INTERTRAVADO AMARELO
- 05 INTERTRAVADO NATURAL

**1 PLANTA DE PAGINAÇÃO DE PISO**  
1 : 100

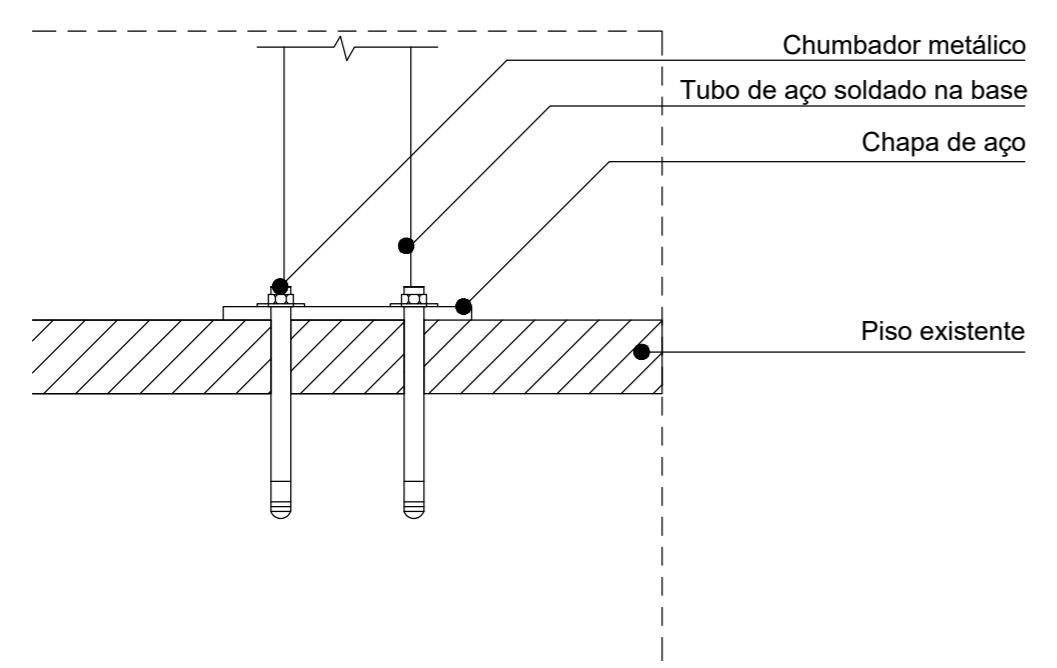

**2 DET. FIXAÇÃO GUARDA CORPO PISO**  
1 : 3

Tabela de Pavimentação		
ID	Descrição	Área (m²)
01	Grama tipo amendoim em placas	9 m²
02	Pavimentação com areia compactada	41 m²
03	Guia de concreto, moldada in loco	21 m²
04	Pavimentação com piso intertravado, pré fabricado, em concreto na cor amarela, espessura de 8cm	104 m²
05	Pavimentação com piso intertravado, pré fabricado, em concreto na cor natural, espessura de 8cm	108 m²

Tabela de Paredes			
ID	Descrição	Área (m²)	Volume (m³)
01	Bloco de concreto 19x29cm	96 m²	19,16 m³
02	Pintura branca fosca para área externa	32 m²	0,03 m³

Tabela de Escada						
Lance	Descrição	Quant. Degraus	Prof. Piso	Altura do Espelho	Área	Volume Conc.
Lance 01	Escada de Concreto Moldada in Loco	6	0,28	0,17	14 m²	1,54 m³
Lance 02	Escada de Concreto Moldada in Loco	14	0,28	0,17	18 m²	2,22 m³

Tabela de Guarda-Corpo			
ID	Descrição	Altura (m)	Comp. (m)
G01	Guarda-corpo em aço galvanizado com 3 barras, fixado sobre mureta	0,56	23,26
G02	Guarda-corpo em aço galvanizado com 5 barras com corrimão de 2 barras, fixado no piso	0,92	11,35
G03	Guarda-corpo em aço galvanizado com 5 barras com corrimão duplo de 2 barras, fixado no piso	0,92	1,44
	Guarda-corpo em aço galvanizado com 5 barras, fixado no piso	0,90	1,66

		<b>PREFEITURA MUNICIPAL DE NITERÓI</b> EMPRESA MUNICIPAL DE MORADIA, URBANIZAÇÃO E SANEAMENTO - EMUSA	
Etapa do projeto: <b>PROJETO BÁSICO</b>		Título: <b>ÁREA 03 - PLANTA DE PAGINAÇÃO DE PISO</b>	
Disciplina: <b>INTERVENÇÃO URBANA</b>		Autor do projeto: Responsável técnico:	
Nome da prancha: <b>0013-DE-UIN-PB-003_002</b>		Escala: <b>02   06</b> <small>0013-MD-UIN-PB-003_R1</small>	
		Como indicado	







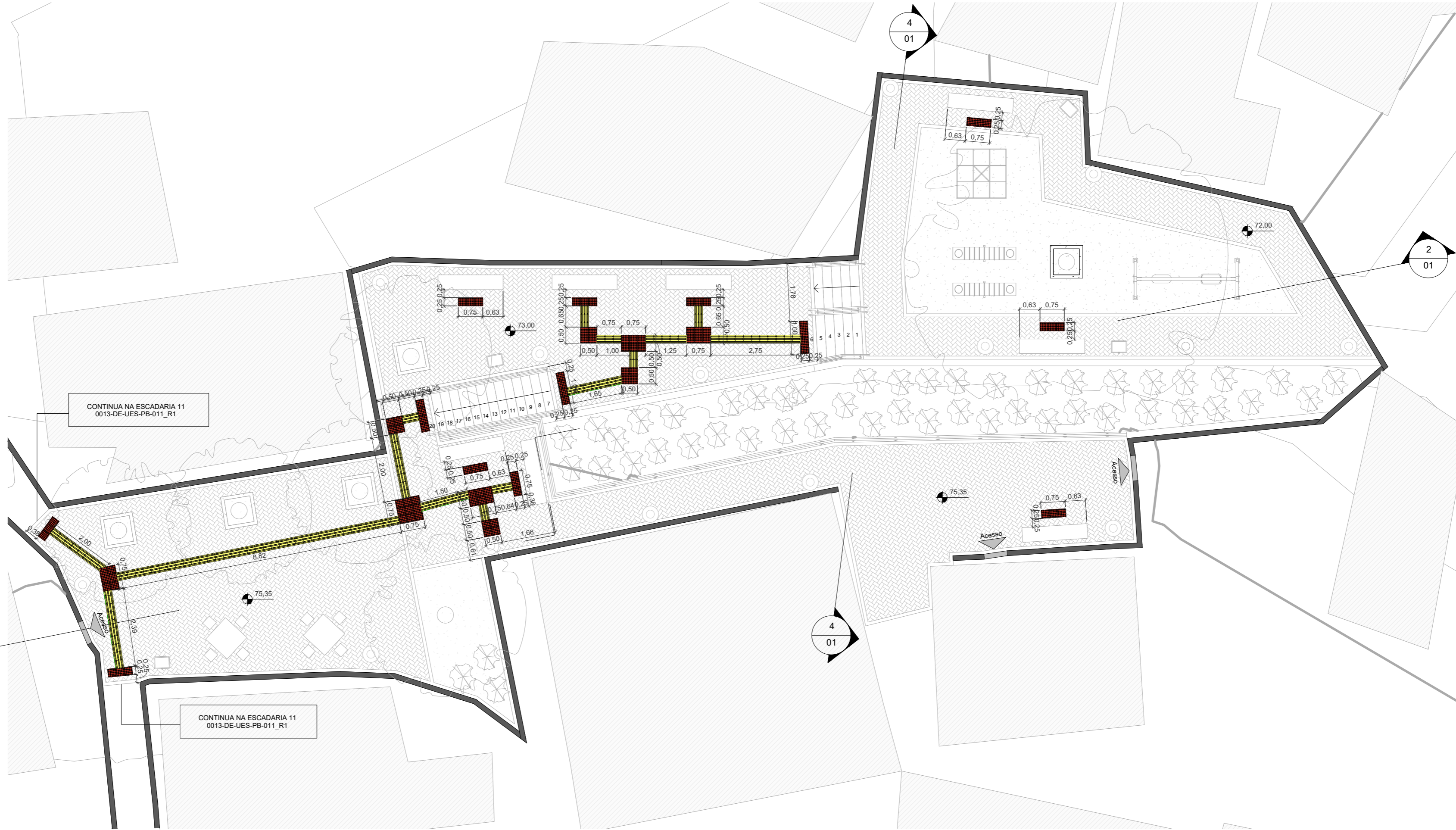

1

# PLANTA DE ACESSIBILIDADE

1 : 100

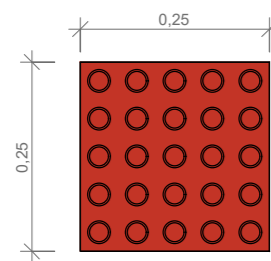

A1 - SINALIZAÇÃO PODOTÁTIL ALERTA - NBR 9050 (CERÂMICO)

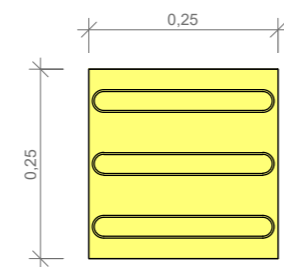

A2 - SINALIZAÇÃO PODOTÁTIL DIRECIONAL - NBR 9050 (CERÂMICO)

2

# DET. DE SINALIZAÇÃO PODOTÁTIL

1 : 10

Tabela de Acessibilidade		
ID	Descrição	Quant.
A1	Sinalização tátil alerta - NBR 9050 - Cerâmico (25cm x 25cm)	91
A2	Sinalização tátil direcional - NBR 9050 - Cerâmico (25cm x 25cm)	122

		<b>PREFEITURA MUNICIPAL DE NITERÓI</b> EMPRESA MUNICIPAL DE MORADIA, URBANIZAÇÃO E SANEAMENTO - EMUSA		
Empresa Municipal de Moradia, Urbanização e Saneamento - EMUSA		Área/Projeto: PROJETO BÁSICO DE URBANIZAÇÃO PARA COMUNIDADE DO MORRO DO ESTADO - NITERÓI/RJ		
Etapa de projeto: <b>PROJETO BÁSICO</b>	Título: <b>ÁREA 03 - PLANTA DE ACESSIBILIDADE</b>	<div style="text-align: right; font-size: 2em; font-weight: bold;">04   06</div> <p style="text-align: right; font-size: 0.8em;">0013-MD-UIN-PB-003_R1</p>		
Disciplina: <b>INTERVENÇÃO URBANA</b>	Autor do projeto:			Responsável técnico:
Nome da prancha: <b>0013-DE-UIN-PB-003_004</b>	Desenhista:			Escala: Como indicado



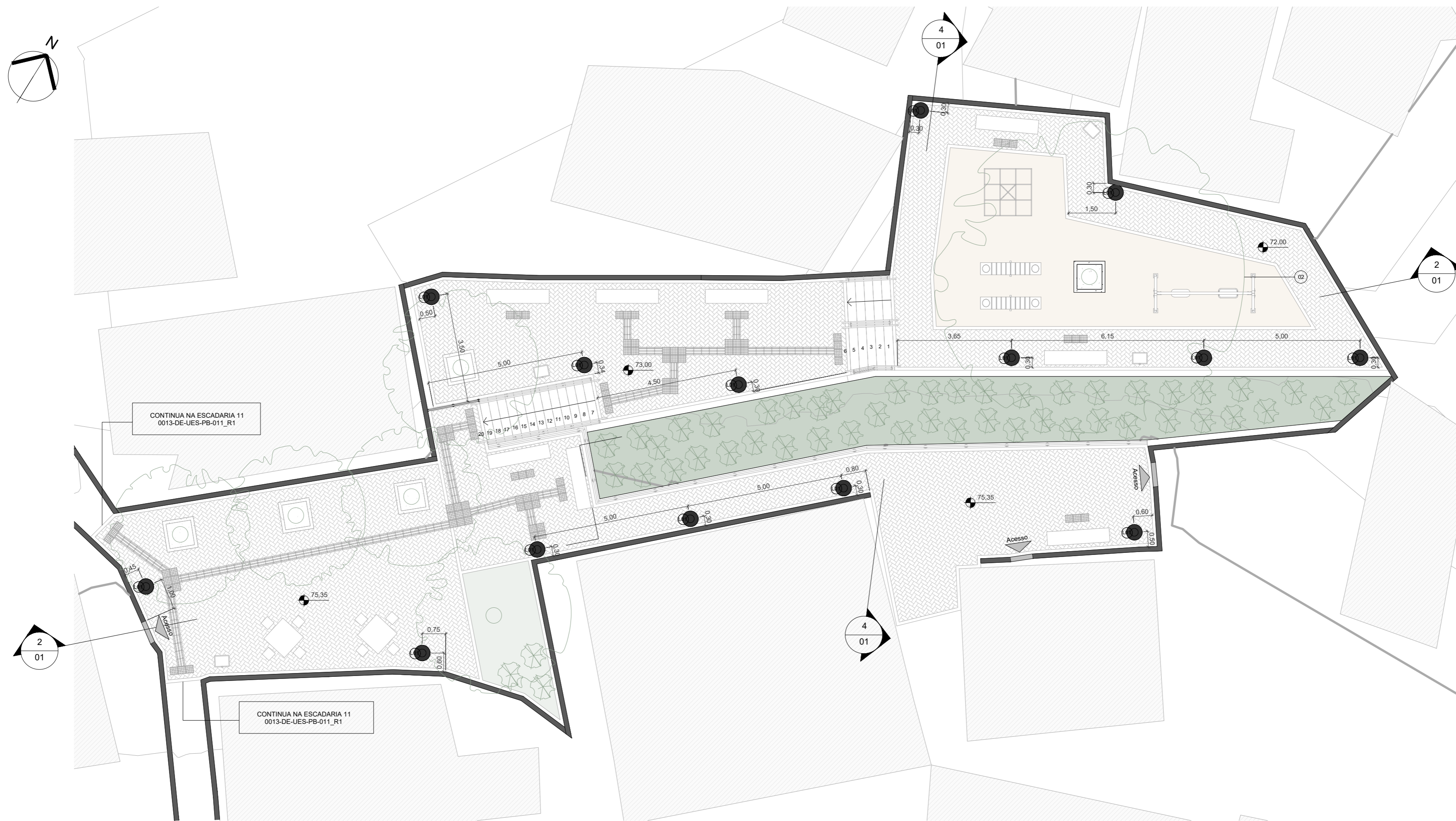

**1** PLANTA DE ILUMINAÇÃO  
1 : 100



VISTA SUPERIOR

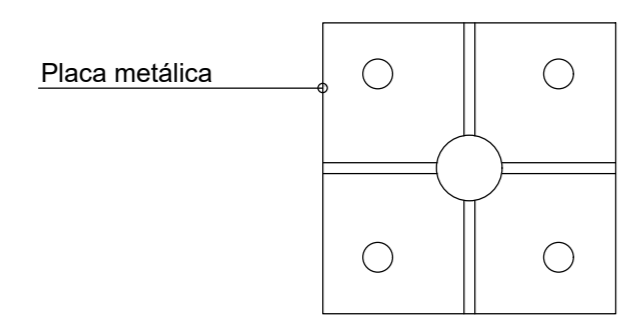

CORTE ESQUEMÁTICO

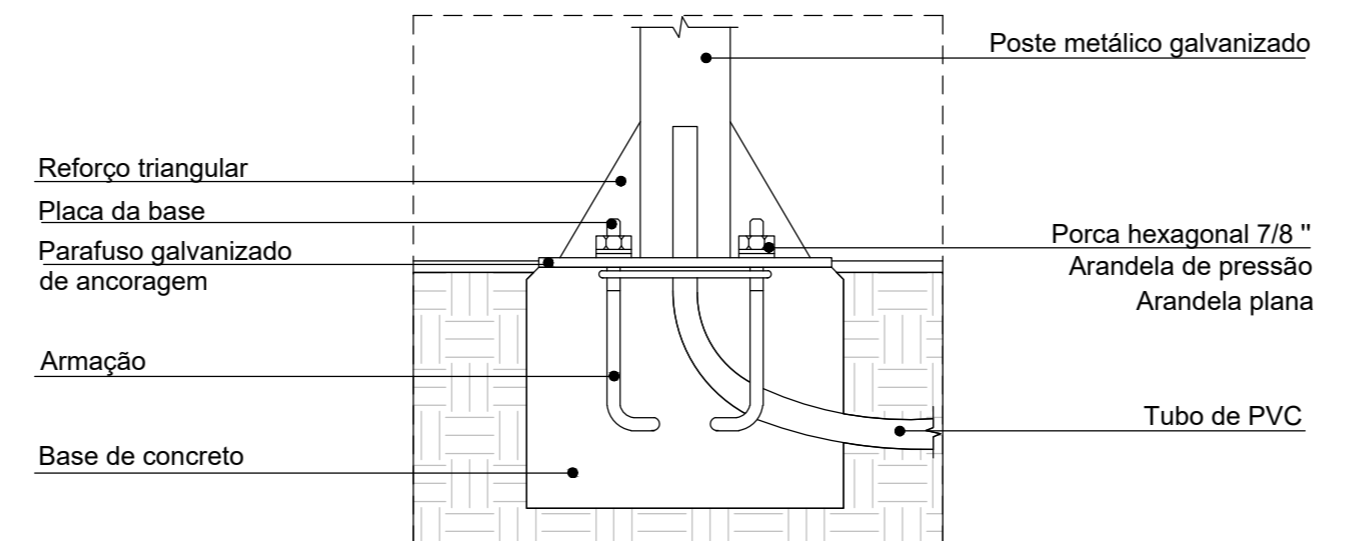

**2** DET. FIXAÇÃO DE POSTE PEDONAL  
1 : 25

Tabela de Luminárias		
ID	Descrição	Quant.
L01	Poste de iluminação pedonal de 3m com 1 lâmpada, redondo	14

	<b>PREFEITURA MUNICIPAL DE NITERÓI</b> EMPRESA MUNICIPAL DE MORADIA, URBANIZAÇÃO E SANEAMENTO - EMUSA	
	Área/Projeto: PROJETO BÁSICO DE URBANIZAÇÃO PARA COMUNIDADE DO MORRO DO ESTADO - NITERÓI/RJ	
Etapa de projeto: PROJETO BÁSICO	Título: ÁREA 03 - PLANTA DE ILUMINAÇÃO	<b>05   06</b> 0013-MD-UIN-PB-003_R1
Disciplina: INTERVENÇÃO URBANA	Autor do projeto:  Responsável técnico:	
Nome da prancha: 0013-DE-UIN-PB-003_005	Desenhista:	Escala: Como indicado





**1 PLANTA DE PAISAGISMO**  
1 : 100



Tabela de Vegetação							
ID	Nome Popular	Nome Científico	Espécie	Copa (m)	Altura (m)	Quant.	Imagem
01	Amarelinha	Thunbergia Alata	Arbustiva Exótica	-	2m a 3m	46	
02	Araçá	Psidium Cattleianum	Árborea Nativa	10m	3m a 6m	1	

Tabela de Vegetação							
ID	Nome Popular	Nome Científico	Espécie	Copa (m)	Altura (m)	Quant.	Imagem
03	Ipê Branco	Tabebuia Roseoalba	Árborea Nativa	6m	7m a 16m	2	
04	Jasmim-Manga	Plumeria Rubra	Árborea Exótica	6m	4,7m a 6m	3	
05	Norantea	Norantea Brasiliensis	Arbustiva Nativa	-	0,8m a 1,5m	3	

		<b>PREFEITURA MUNICIPAL DE NITERÓI</b> EMPRESA MUNICIPAL DE MORADIA, URBANIZAÇÃO E SANEAMENTO - EMUSA	
Etapa de projeto: <b>PROJETO BÁSICO</b>		Título: <b>ÁREA 03 - PLANTA DE PAISAGISMO</b>	
Disciplina: <b>INTERVENÇÃO URBANA</b>		Autor do projeto:	Responsável técnico:
Nome da prancha: 0013-DE-UIN-PB-003_006		Desenhistas:	
		<b>06   06</b> <small>0013-MD-UIN-PB-003_R1</small>	
		Escala: <b>1 : 100</b>	



