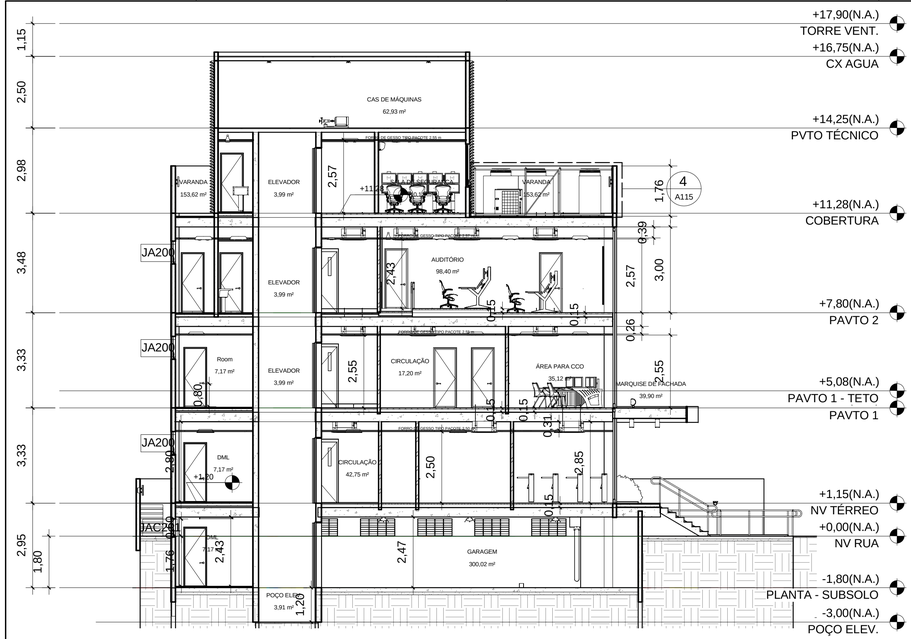

1 CORTE 01-108
1 : 100

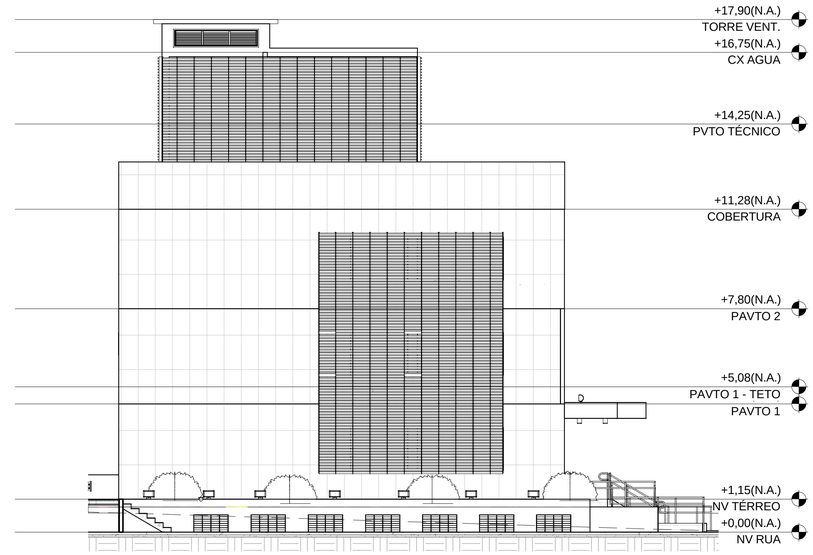

3 ELEV. 3-108
1 : 100

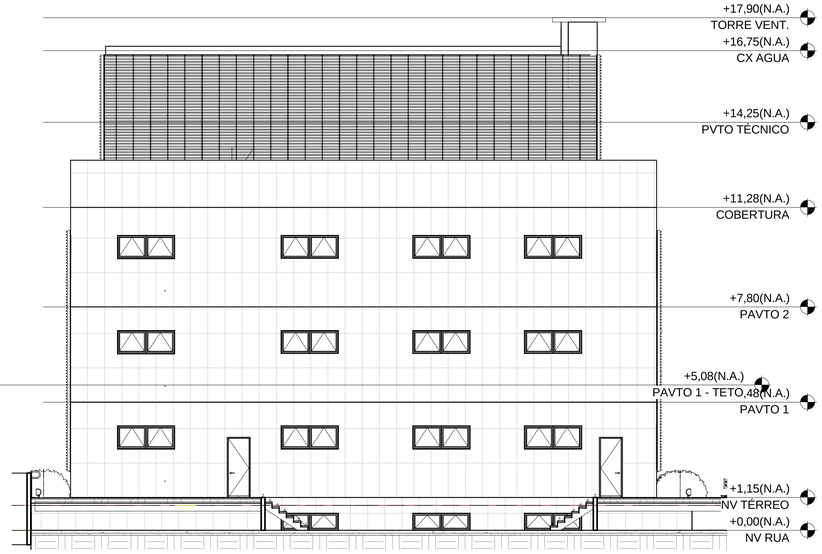

4 ELEV.4-108
1 : 100

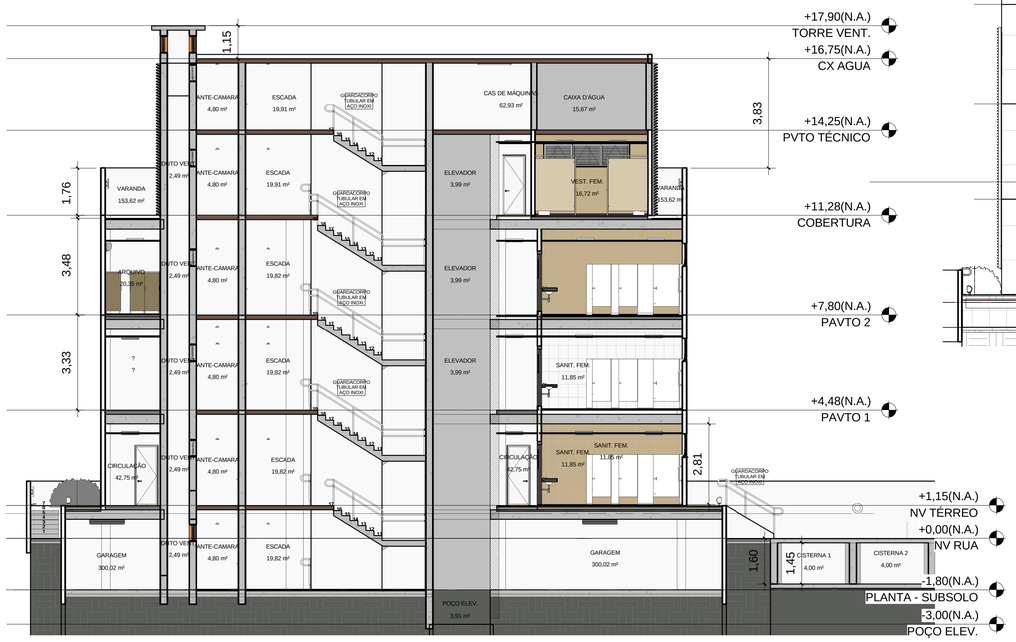

2 CORTE 2-108
1 : 100

	ELEMENTOS DE VEDAÇÃO			ESQUADRIAS	
1	Blocos de concreto com as seguintes dimensões: 9 x 19 x 39 cm, para as paredes de 14 cm.	m²	PM 60	Porta medindo 0,60m X 2,10m, em compensado de cedro à prova d'água, guarnição em cedro ou canela com pintura em esmalte sintético Coralit alto brilho, REF. 00°, cor branco da Coral ou equivalente técnico. Deverá ser fabricada. Conjunto 6521 linha arquiteto da La Fonte com acabamento cromado acetinado composto de: fechadura s/2-evolution-55 maçaneta 233 roseta 303 E ou equivalente técnico.	un
2	Blocos de concreto com as seguintes dimensões: 20 x 19 x 39 cm, para as paredes de 25 cm.	m²	PM 70	Porta medindo 0,70m X 2,10m, em compensado de cedro à prova d'água, guarnição em cedro ou canela com pintura em esmalte sintético Coralit alto brilho, REF. 00°, cor branco da Coral ou equivalente técnico. Deverá ser fabricada. Conjunto 6521 linha arquiteto da La Fonte com acabamento cromado acetinado composto de: fechadura s/2-evolution-55 maçaneta 233 roseta 303 E ou equivalente técnico.	un
3	Divisória Drywall W11-100/70, espessura 100mm parede com largura dos montantes de 70mm, distancia entre montantes 400mm, altura máxima de 4,15m da Knauf ou equivalente técnico.	m²	PM 80	Porta medindo 0,80m X2,10m, em compensado de cedro à prova d'água, guarnição em cedro ou canela com pintura em esmalte sintético Coralit alto brilho, REF. 00°, cor branco da Coral ou equivalente técnico. Deverá ser fabricada. Conjunto 6521 linha arquiteto da La Fonte com acabamento cromado acetinado composto de: fechadura s/2-evolution-55 maçaneta 233 roseta 303 E ou equivalente técnico.	un
4	Revestimento de paredes ou forros com placa cimentícia, com madeira mineralizada, medindo 1,00x2,80m, com 25mm de espessura, termo acústico, resistente ao fogo, umidade, fungos e insetos.	m²	PCF120	Porta corta-fogo medindo 1,20m X2,10m, uma folha do tipo abrir com eixo vertical, marco, ferragens e barra anti-pânico em ambas as faces, com pintura na cor vermelha, fabricada de acordo com a ABNT NBR 11.742, tempo de resistência ao fogo P-120 da Portifire ou equivalente técnico.	un
5	Revestimento cerâmico linha broadway l.ine 60x120 da Portobello ou equivalente técnico	m²	PMDRY 80	Porta medindo 0,80m X2,10m, em compensado de cedro à prova d'água, guarnição em cedro ou canela com pintura em esmalte sintético Coralit alto brilho, REF. 00°, cor branco da Coral ou equivalente técnico. Deverá ser fabricada. Conjunto 6521 linha arquiteto da La Fonte com acabamento cromado acetinado composto de: fechadura s/2-evolution-55 maçaneta 233 roseta 303 E ou equivalente técnico.	un
a	Pintura acrílica sobre massa acrílica, acabamento acetinado, na cor branco Neve, da CORAL ou equivalente técnico.	m²	PMDRY 160	Porta medindo 1,60m X2,10m, em compensado de cedro à prova d'água, guarnição em cedro ou canela com pintura em esmalte sintético Coralit alto brilho, REF. 00°, cor branco da Coral ou equivalente técnico. Deverá ser fabricada. Conjunto 6521 linha arquiteto da La Fonte com acabamento cromado acetinado composto de: fechadura s/2-evolution-55 maçaneta 233 roseta 303 E ou equivalente técnico.	un
b	Cerâmica 33,5 x 45 cm , linha Forma Stirr brancofbr. Rejuntamento com epóxi juntoplus gold, da ELIANE, cor époxi branco plus. Até H=2,85m da ELIANE ou equivalente técnico.	m²	PAV200	Porta automática em perfilado metálico e vidro temperado esp=10mm, medindo 2,00x2,10m	un
c	Pintura em verniz acrílico da Coral ou equivalente técnico	m²	PA80	Porta em PVC medindo 0,80x2,10m da Clarís ou equivalente técnico	un
d	Revestimento cerâmico Linha BroadwayLine 60x120cm da Portobello ou equivalente técnico.	m²	PF460	Porta de ferro de enrolar medindo 4.60 x 2.10 m da Portal Portas Automáticas ou equivalente técnico.	un
e	Tela metálica Aerobrise 100 em alucink, espessura 0.5mm, textura lisa, cor gris claro ESPAÇAMENTO 100Mmm da Hunter Douglas ou equivalente técnico	m²	PV1	Painel de vidro medindo estruturado em perfilados metálicos com vidro de proteção solar Cool Lite 6mm na cor verde da Cebrace ou equivalente técnico	un
f	Revestimento ECO acab. Fosco na cor 132 livre de materiais pesados da Terracor ou equivalente técnico	m²	PV2	Painel de vidro medindo estruturado em perfilados metálicos com vidro de proteção solar Cool Lite 6mm na cor verde da Cebrace ou equivalente técnico	un
	PISO		PV3	Revestimento de fachada com mal'as metálicas de aço inoxidável GKD, estrutura tiláti, flexível.	un
1	Porcelanato 50x50cm, linha ARQTEC cor Platina RA, da ELIANE ou equivalente técnico.	m²	JA100	Esquadria em PVC tipo Maxim-ar da Clarís ou equivalente técnico medindo 1,00x0,80m, com vidro de proteção solar Cool Lite 6mmna cor verde da Cebrace ou equivalente técnico	un
2	Piso elevado modelo 01057 sem parafusos e com bordas retas da Piso AG ou equivalente técnico, revestido com piso emborrachado livre de PVC Noraplan Sentica 2mm, em placas de 610x610mm Ref.: 6524 da Nora ou equivalente técnico	m²	JA200	Esquadria em PVC tipo Maxim-ar da Clarís ou equivalente técnico medindo 2,00x0,80m, com vidro de proteção solar Cool Lite 6mm na cor verde da Cebrace ou equivalente técnico	un
2A	Piso elevado com painel Wall, composto de miolo de madeira laminada ou sarrafleada, contraplacado em ambas as faces por lâminas de madeira, e externamente por placas cimentícias CRFS (Cimento Reforçado com Fio Sintético) prensadas, estruturado sobre perfis metálicos apoiados sobre laje do pavimento, revestido com piso emborrachado livre de PVC Noraplan Sentica 2 mm, em placas de 610x610mm Ref.: 6524 da Nora ou equivalente técnico	m²	JA201	Esquadria em PVC tipo Maxim-ar da Clarís ou equivalente técnico medindo 2,00x0,60m, com vidro de proteção solar Cool Lite 6mm na cor verde da Cebrace ou equivalente técnico	un
2B	Enchimento de concreto celular, contrapiso / nivelamento, revestido com piso cerâmico porcelanato 50x50cm , linha ARQTEC cor Platina RA, da ELIANE ou equivalente técnico	m²	JAC200	Esquadria de correr em PVC da Clarís ou equivalente técnico medindo 2,00x1,50m, com vidro de proteção solar Cool Lite 6mm na cor verde da Cebrace ou equivalente técnico	un
3	Piso elevado modelo 01057 sem parafusos e com bordas retas da Piso AG ou equivalente técnico, revestido com piso emborrachado livre de PVC Norament 926 Satura Ref.: 5113, da colado com adesivo de tak permanente, da Nora ou equivalente técnico	m²	JAC300	Esquadria de correr em PVC da Clarís ou equivalente técnico medindo 3,00x1,50m, com vidro de proteção solar Cool Lite 6mm na cor verde da Cebrace ou equivalente técnico	un
4	Piso em concreto com fck = 0,5 Mpa, com fita antiderrapante auto-adesiva da 3M.	m²	JACE 300	Esquadria de correr em PVC da Clarís ou equivalente técnico medindo 3,00x0,80m, com vidro de proteção solar Cool Lite 6mm na cor verde da Cebrace ou equivalente técnico	un
5	Concreto endurecedor tipo Master Top 200, Ref. BSF com adição de fibra de aço. Para áreas técnicas.	m²	JCF 295	Janela em veneziana medindo 2,95x60cm com pintura eletrostática na cor branca da Sasazaki ou equivalente técnico	un
6	Laje de concreto armado com impermeabilização área exposta com emulsão acrílica pura (não esbre nada), (teor de sólidos acima 60% aplicados em quatro ou mais demãos até atingir o consumo 2kg/m2 e reforço cfeita de poliéster malha 2x2mm, sobre duas ou demais de mãos de cimento polimérico.	m²	PAD50	Porta em veneziana medindo 0,97x2,10cm com pintura eletrostática na cor branca da Sasazaki ou equivalente técnico	un
7	Porcelanato 50x50cm, linha ARQTEC cor Platina RA, da ELIANE ou equivalente técnico + impermeabilização com dupla manta base: asfalto modificado c/ polímeros, tipo i-v.a, ambas c/esp.4,00mm, consumo mínimo 1,15m2 m2 aplicada manta, aplic. chama maçaríco, a 1ª manta sobre primr r asfáltico base agua ou solvente, consumo 0,40kg/m2.	m²	CBG 1	Parede de blocos vazados (NEO REX), ref. 62b6, medidas: a39 x b39 x c 8,0 cm argamassa prensada, assentes com argamassa de cimento e areia, no traço 1:4, levando um vergalhão de 4,2mm em cada junta horizontal, preso nas extremidades a estrutura ou alvenaria existente.	m²
	REVESTIMENTO DE TETO		V100	Vidro em vidro temperado esp=10mm medindo 1,00x1,00m	un
1	Placa de gesso com Pintura acrílica, acabamento fosco, na cor Sopro de neve, Ref.: 10bb 83/014 da Coral Duluxou equivalente técnico.	m²	V200	Vidro em vidro temperado esp=10mm medindo 2,00x1,00m	un
2	Pintura acrílica, sobre massa acrílica, acabamento fosco, na cor Sopro de neve, Ref.: 10bb 83/014 da Coral Duluxou equivalente técnico.	m²		**ACESSÓRIOS**	
3	Pintura em verniz acrílico da Coral ou equivalente técnico	m²	AC1	Assento para bacia sanitária linha Saveiro ref98981, na cor Branco da Celite ou equivalente técnico.	un
	RODAPÉ		AC2	Assento para bacia sanitária linha Acesso Plus ref31981 da Celite ou equivalente técnico.	un
1	Rodapé emborrachado livre de PVC Ref. S1023U, modelo Noraplan Sêntica Ref.: 6524 da Nora ou equivalente técnico.	m	AC3	Bancadas em granito cinza andorinhas, acabamento polido e lastrado e frontispício em granito cinza andorinha H= 10cm acabamento polido e lustrado.	m²
2	Rodapé emborrachado livre de PVC Ref. S1023U, Norament 926 cor 5113, da Nora ou equivalente técnico.	m	AC4	Barra de apoio reta REF. 1000.006-800mm da TECKNIOX ACESSIBILIDADE ou equivalente técnico.	un
	SOLEIRAS E PEITORIS		AC5	Divisória para sanitários em placa ce mármore branco, com 3 cm de espessura, polido nas duas faces, apoiada no piso e na parede, portas de alumínio anodizado branco.	m²
S1	Soleira em granito brasileiro, branco itaúnas, com 2 cm de espessura, acabamento polido, nas seguintes dimensões:				
S2	Peitoril em granito brasileiro, branco itaúnas, com 2 cm de espessura, acabamento polido, nas seguintes dimensões:	un			
	CHAPIM				
	Chapim em granito Brasileiro Branco faisnas com 2cm de espessura acabamento polido e lustrado, nas seguintes dimensões:	ml			
	COBERTURAS				
1	Laje impermeabilizada com tratamento em manta asfáltica da Viapol, produzida a partir da modificação física do asfalto com polímeros, estruturada com tecido de filamentos contínuos de poliéster estabilizado. Utilizar espessura de 4mm, para lajes de cobertura, calhas e telhado verde	m²			
2	Telhado verde feito com placas de cobertura vegetal de plantas suculentas de formação (relha sempre-viva) do Instituto Cidade Jardim	m²			

Revisão	Assunto	Data	Visto
00	EMISSÃO INICIAL	19/10/2014 16:51:01	Checker

NITERÓI PREFEITURA

EMUSA: Empresa Municipal de Moradia Urbanização e Saneamento

MP ENGENHARIA

PROJETO DO PRÉDIO DA ADMINISTRAÇÃO REGIONAL DA REGIÃO OCEÂNICA E COMANDO E CONTROLE

NITERÓI PREFEITURA **EMUSA**

SITUADO NA ESTRADA FRANCISCO DA CRUZ NUNES, REGIÃO OCEÂNICA, NITERÓI - RJ

PROJETO DE ARQUITETURA	REVISÃO 00	
Desenhadas por E. PIMENTA	FOLHA **10/17**	
I:\Pastas de Trabalho\PROJETO\2014\CENTRO INTEGRADO NITERÓI\PREDIO ARRO 3.rvt		
CORTES E VISTAS	Escala 1 : 100	Data 19/10/2014 16:51:01

Tamanho Superior: ISO A1 (paisagem)

DIREITOS AUTORAIS RESERVADOS

e-Ciga

Ciga

Assinado digitalmente por:

Jucelino Machado do Amaral
•••.843.467-••
Data: 26/03/2025 10:02