

QUADRO DE ÁREA

ÁREA DO TERRENO	10.763,13M ²
ÁREA TOTAL CONSTRUÍDA	4.233,63M ²
ÁREA DO TÉRREO DO PRÉDIO PRINCIPAL	1.595,60M ²
ÁREA DO 1º PAV DO PRÉDIO PRINCIPAL	1.238,80M ²
ÁREA DO 2º PAV DO PRÉDIO PRINCIPAL	1.238,80M ²
ÁREA DO TÉRREO DA BIBLIOTECA	142,49M ²
ÁREA DO 1º PAV DA BIBLIOTECA	191,21M ²
ÁREA DA QUADRA / VESTIÁRIOS	1.065,53M ²
TAXA DE OCUPAÇÃO	26,50%

NOTAS

- 1 - CONFERIR MEDIDAS NO LOCAL.
- 2 - TODAS AS DIMENSÕES E NÍVEIS ESTÃO EM METRO, SALVO QUANDO INDICADO O CONTRÁRIO.
- 3 - AS COTAS REFEREM-SE ÀS MEDIDAS ACABADAS, SALVO QUANDO INDICADO O CONTRÁRIO.

		EMPRESA DE INFRAESTRUTURA E OBRAS DE NITERÓI	
<small>INFRAESTRUTURA E OBRAS DE NITERÓI</small>		REFORMA DO CIEP 446 - ESTHER BOTELHO, LOCALIZADO NA RUA ZELENI RIBEIRO DOS SANTOS, CANTAGALO - NITERÓI/RJ	
TIPO DE PROJETO / SUB-TIPO DE PROJETO ARQUITETURA		FASE DO PROJETO PROJETO BÁSICO	
TÍTULO DO DESENHO PLANTA DE SITUAÇÃO			
ESCALA 1:500	DATA JANEIRO/2026	DESENHISTA FERNANDO CIAMBARELLA	PRANCHA: 01
FOLHA: A2-ESTENDIDO		NOME DO ARQUIVO: 01_EX_CIEPE_CANTAGALO_SITUAÇÃO_R00.DWG	

01 SITUAÇÃO
ESCALA 1/500

CONDOMÍNIO LÍRIO DOS CAMPOS I

Q.E

STYLUS MOTEL

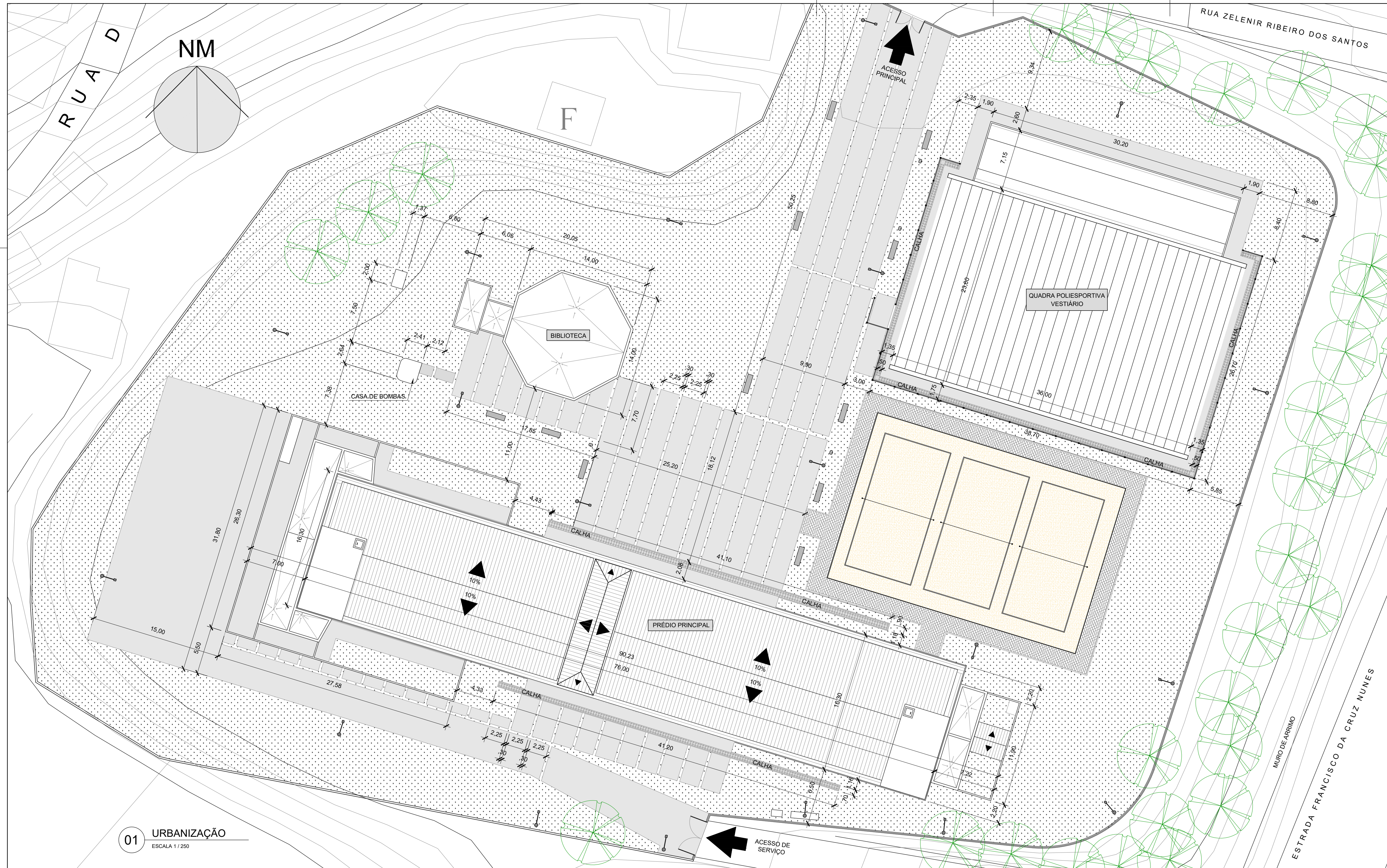

DETALHE 01 - ESC.: 1/20
LIXEIRA

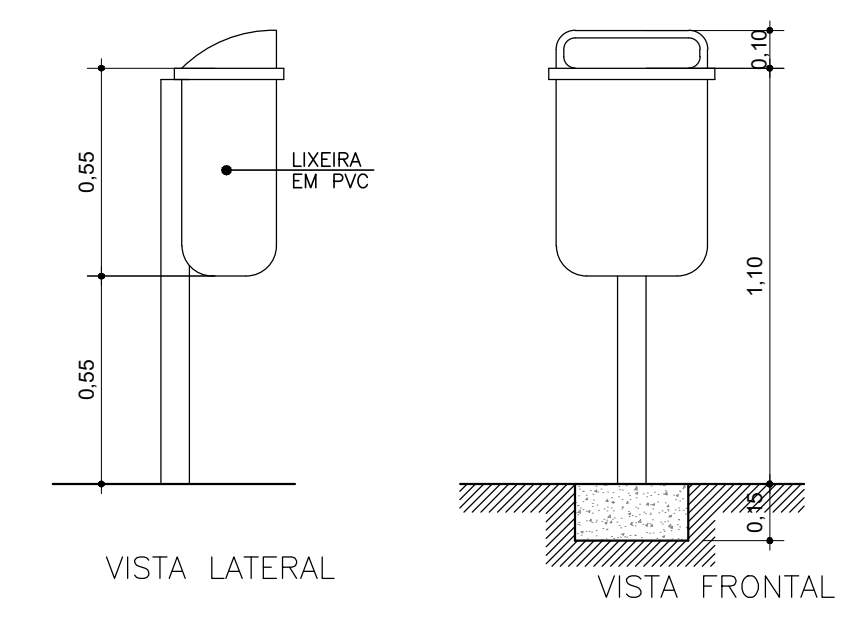

VISTA LATERAL

VISTA FRONTAL

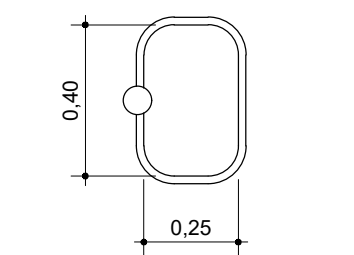

VISTA SUPERIOR

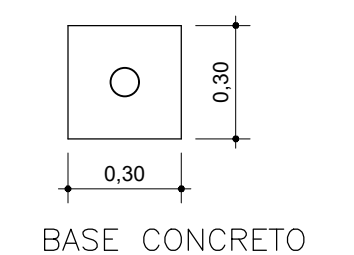

BASE CONCRETO

DETALHE 02 - ESC.: 1/20
BANCO DE CONCRETO

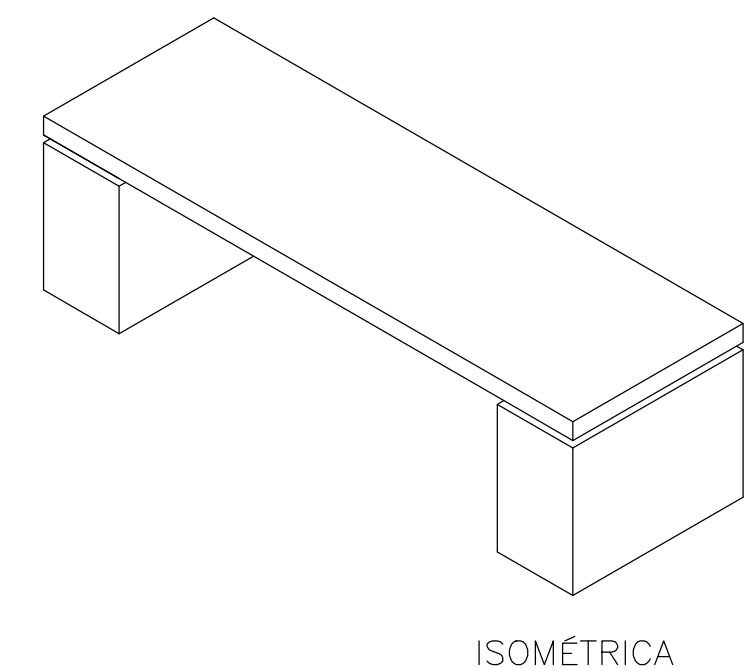

ISOMÉTRICA

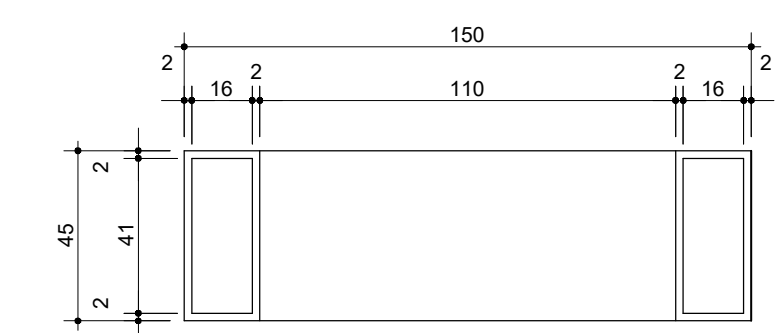

VISTA SUPERIOR



VISTA FRONTAL

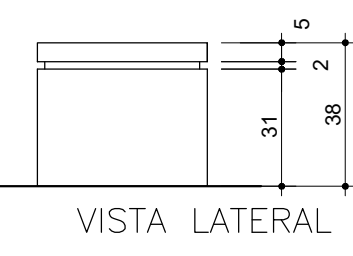

VISTA LATERAL

LEGENDA DA PAGINAÇÃO DE PISO	
PISO	DESCRIÇÃO
[Pattern]	PAVIMENTAÇÃO DE CONCRETO
[Pattern]	GRAMA E FORRAÇÃO

LEGENDA DE MOBILIÁRIO	
MOBILIÁRIO URBANO	DESCRIÇÃO
[Symbol]	ÁRVORES
[Symbol]	LIXEIRA - DETALHE 01
[Symbol]	BANCO DE CONCRETO - DETALHE 02
[Symbol]	POSTE DE ILUMINAÇÃO

- NOTAS**
- 1 - CONFERIR MEDIDAS NO LOCAL.
 - 2 - TODAS AS DIMENSÕES E NÍVEIS ESTÃO EM METRO, SALVO QUANDO INDICADO O CONTRÁRIO.
 - 3 - AS COTAS REFEREM-SE ÀS MEDIDAS ACABADAS, SALVO QUANDO INDICADO O CONTRÁRIO.

		EMPRESA DE INFRAESTRUTURA E OBRAS DE NITERÓI REFORMA DO CIEP 446 - ESTHER BOTELHO, LOCALIZADO NA RUA ZELÉNIR RIBEIRO DOS SANTOS, CANTAGALO - NITERÓI/RJ	
TIPO DE PROJETO / SUB-TIPO DE PROJETO ARQUITETURA		FASE DO PROJETO PROJETO BÁSICO	
TÍTULO DO DESENHO PLANTA DE URBANIZAÇÃO		RESPONSÁVEL TÉCNICO: FERNANDO CIAMBARELLA	
ESCALA INDICADA JANEIRO/2026	DESENHISTA JANEIRO/2026	PRANCHA: 02	
FOLHA: A2-ESTENDIDO		NOME DO ARQUIVO: 02_EX_CIEPE_CANTAGALO_URBANIZAÇÃO_R00.DWG	

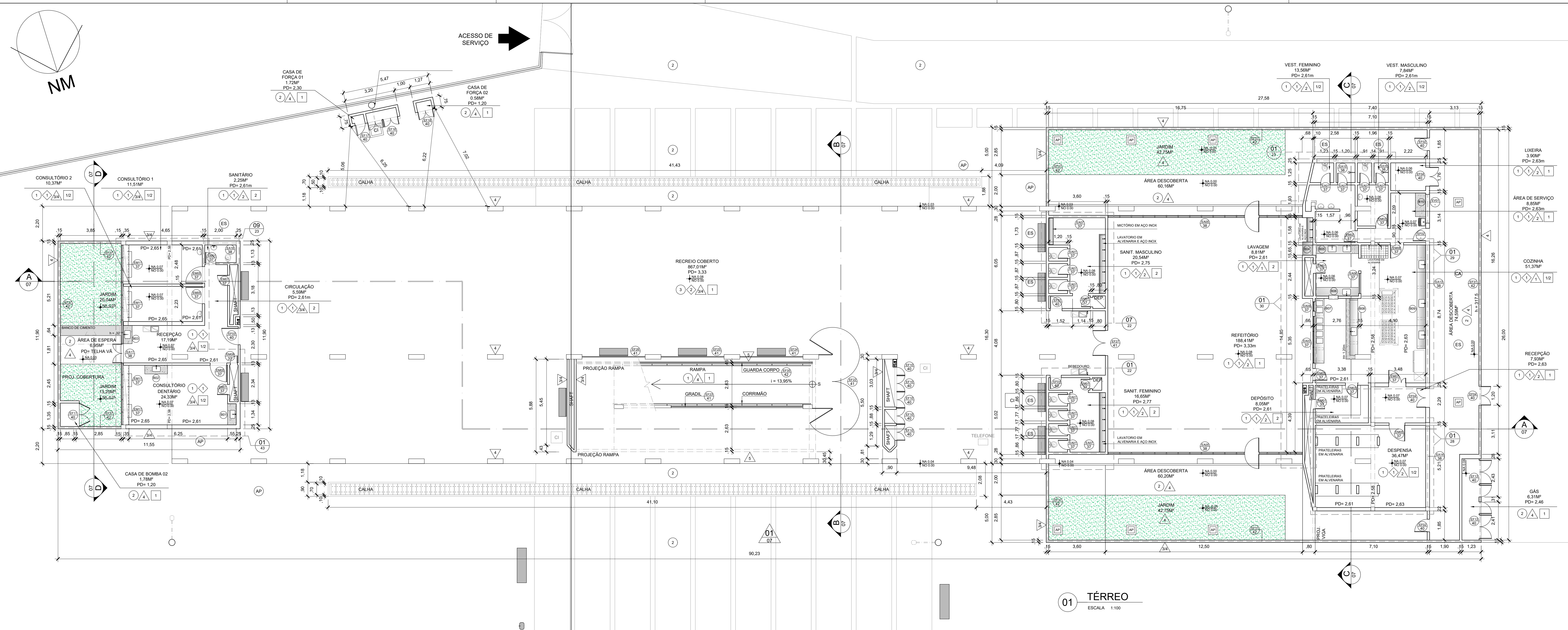

QUADRO DE ESQUADRIAS

COD.	DIMENSÕES (cm)			DESCRIÇÃO
	L	A	PEITORIL	
ALUMÍNIO				
EA01	60	150	-	PORTA DE ALUMÍNIO COM VENEZIANA
EA18	120	120	110	JANELA OCTOGONAL EM ALUMÍNIO E VIDRO
EA19	405	140	125	JANELA MAXI-AR EM ALUMÍNIO COM VENEZIANA FIXA E GRADIL NA PARTE INTERNA, 5 MÓDULOS DE 80 X 140 CM
EA20	420	140	125	JANELA MAXI-AR EM ALUMÍNIO COM VENEZIANA FIXA E GRADIL NA PARTE INTERNA, 4 MÓDULOS DE 80 X 140 CM - PORTA EM ALUMÍNIO COM VENEZIANA DE 90 X 210 CM E PAINEL DE VENEZIANA FIXA NA PARTE SUPERIOR DE 90 X 55 CM
EA21	40	60	200	JANELA MAXI-AR EM ALUMÍNIO
MADEIRA				
EM01	60	210	-	PORTA LISA DE MADEIRA COM PINTURA ESMALTE NA COR LARANJA ACETINADO REF: MARRAKESH R592, SUVINIL OU SIMILAR
EM02	70	210	-	MARRAKESH R592, SUVINIL OU SIMILAR
EM03	80	210	-	MARRAKESH R592, SUVINIL OU SIMILAR
EM04	90	210	-	MARRAKESH R592, SUVINIL OU SIMILAR
EM13	100	210	10	PORTA LISA DE MADEIRA, COM 2 FOLHAS DE 50 X 210 CM, COM PINTURA ESMALTE NA COR LARANJA ACETINADO REF: MARRAKESH R592, SUVINIL OU SIMILAR
FERRO				
EF03	100	210	-	PORTA EM DUPLA CHAPA DE AÇO GALVANIZADO COM PINTURA ESMALTE NA COR LARANJA ACETINADO REF: MARRAKESH R592, SUVINIL OU SIMILAR
EF19	65	210	-	PORTA EM AÇO GALVANIZADO COM TELA QUADRADA ONDULADA, MALHA DE 20mm E FIO DE 3/4", COM PINTURA ESMALTE NA COR LARANJA ACETINADO REF: MARRAKESH R592, SUVINIL OU SIMILAR
EF29	300	150	120	PINTURA ESMALTE NA COR LARANJA ACETINADO REF: MARRAKESH R592, SUVINIL OU SIMILAR
EF34	300	285	-	GRADIL COM PORTÃO DE 90 X 210 CM EM AÇO DE 12MM, COM ESPAÇAMENTO DE 10,5 CM ENTRE BARRAS, COM PINTURA ESMALTE NA COR LARANJA ACETINADO REF: MARRAKESH R592, SUVINIL OU SIMILAR
EF38	120	90	-	PORTA EM AÇO GALVANIZADO COM DUAS FOLHAS DE 60 X 90 CM, COM PINTURA ESMALTE NA COR LARANJA ACETINADO REF: MARRAKESH R592, SUVINIL OU SIMILAR
EF39	300	285	-	GRADIL EM AÇO DE 12MM COM ESPAÇAMENTO DE 10,5 CM ENTRE BARRAS, COM PINTURA ESMALTE NA COR LARANJA ACETINADO REF: MARRAKESH R592, SUVINIL OU SIMILAR
ALVENARIA				

SIMBOLOGIA

ESPECIFICAÇÃO DOS MATERIAIS

	PISO	1. LIMPEZA DE PISO GRANILITE EXISTENTE;
	RODAPÉ	1. LIMPEZA DE RODAPÉ GRANILITE EXISTENTE; 2. LIMPEZA DE CONCRETO POLIDO 15MM DE ESPESSURA COM 15 CM DE ALTURA.
	PAREDE	1. RECOMPOSIÇÃO DE PARTE DO REVESTIMENTO CERÂMICO 15x15cm, BRANCA, LINHA WHITE BASIC LUX, DA CECRISA OU SIMILAR; 2. PINTURA COM TINTA ACRÍLICA ACETINADA NA COR AMARELA, SOBRE SUPERFÍCIE PREPARADA COM MASSA E SELADOR. REF: CANÁRIO BELGA, CORAL OU SIMILAR; 3. PINTURA COM TINTA ACRÍLICA ACETINADA NA COR LARANJA, SOBRE SUPERFÍCIE PREPARADA COM MASSA E SELADOR. REF: LARANJA CITRICO, CORAL OU SIMILAR; 4. PINTURA COM TINTA ACRÍLICA ACETINADA NA COR BRANCA, SOBRE SUPERFÍCIE PREPARADA COM MASSA E SELADOR. REF: CORAL OU SIMILAR.
	TETO	1. TINTA ACRÍLICA FOSCA SOBRE SUPERFÍCIE DE CONCRETO, NA COR BRANCA. REF: ACRÍLICO PREMIUM FOSCO DA SUVINIL OU SIMILAR; 2. FERRO EM GESSO ACARTONADO PINTADO COM TINTA ACRÍLICA FOSCA NA COR BRANCA SOBRE MASSA E SELADOR.

NOTAS

- 1 - CONFERIR MEDIDAS NO LOCAL.
- 2 - TODAS AS DIMENSÕES, NÍVEIS E COORDENADAS ESTÃO EM METRO, SALVO QUANDO INDICADO O CONTRÁRIO.
- 3 - AS COTAS REFEREM-SE ÀS MEDIDAS ACABADAS, SALVO QUANDO INDICADO O CONTRÁRIO.

PREFEITURA DE NITERÓI
SECRETARIA DE INFRAESTRUTURA E OBRAS DE SERVIÇO

EMPRESA DE INFRAESTRUTURA E OBRAS DE NITERÓI

REFORMA DO CIEP 446 - ESTHER BOTELHO, LOCALIZADO NA RUA ZELENIER RIBEIRO DOS SANTOS, CANTAGALO - NITERÓI/RJ

TIPO DE PROJETO / SUB-TIPO DE PROJETO		FASE DO PROJETO	
ARQUITETURA		PROJETO BÁSICO	
TÍTULO DO DESENHO: PLANTA BAIXA TÉRREO - BL. PRINCIPAL			
ESCALA: 1/100	DESENHISTA: FERNANDO CIAMBARELLA	RESPONSÁVEL TÉCNICO: FERNANDO CIAMBARELLA	FRANCHA: 03
DATA: JANEIRO/2026	FOLHA: A2 - ESTENDIDO	NOME DO ARQUIVO: 03_EX_CIEPE_CANTAGALO_BL_PRINCIPAL_TÉRREO_R00	

01 TÉRREO
ESCALA 1:100

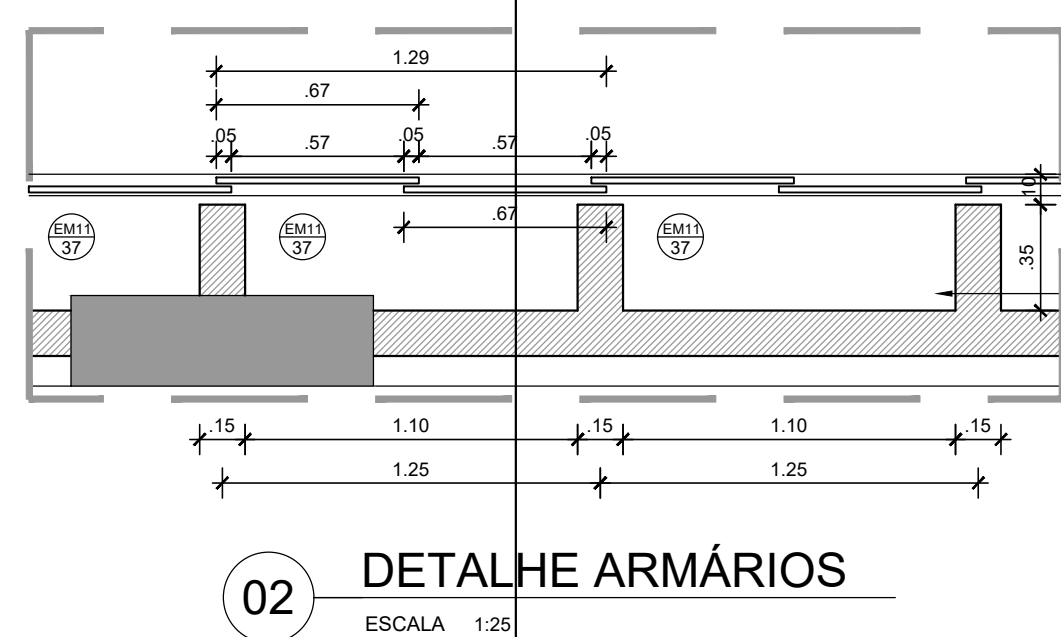
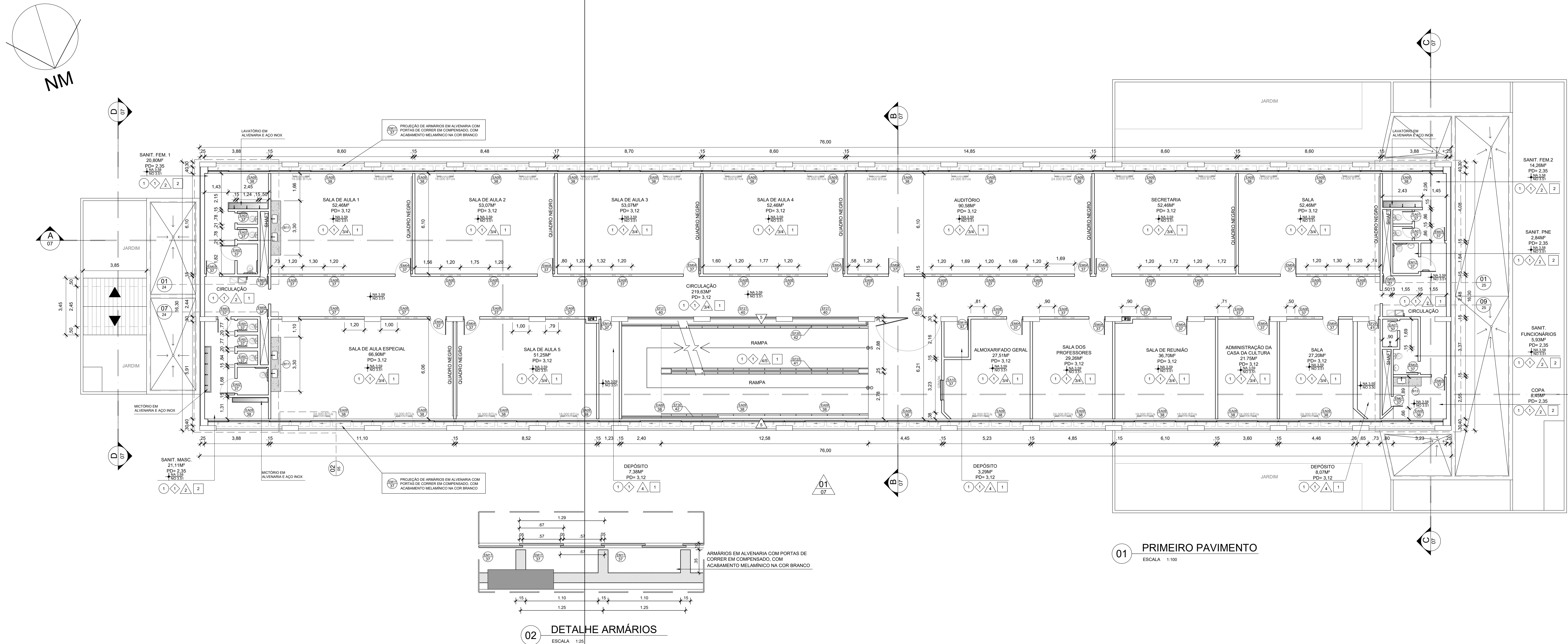

QUADRO DE ESQUADRIAS

COD.	DIMENSÕES (cm)			DESCRIÇÃO
	L	A	PEITORIL	
ALUMÍNIO				
EA01	60	150	-	PORTA DE ALUMÍNIO COM VENEZIANA
EA02	90	175	-	PORTA DE ALUMÍNIO COM VENEZIANA
EA08	120	60	182	JANELA MAXIM-AR EM ALUMÍNIO, 2 MÓDULOS DE 60 X 60 CM
EA09	500	180	95	JANELA EM ALUMÍNIO COM VENEZIANA FIXA, MÓDULO DE 500 X 180 CM, COM 4 FOLHAS DE VIDRO DE CORRER, SENDO AS DAS EXTREMIDADES FIXAS E PAINEL DE COMPENSADO NAVAL
EA10	120	110	100	JANELA DE CORRER TIPO GUILHOTINA EM ALUMÍNIO E VIDRO, COM GRADIL
MADERA				
EM01	60	210	-	PORTA LISA DE MADEIRA COM PINTURA ESMALTE NA COR LARANJA ACETINADO REF: MARRAKESH R592, SUVINIL OU SIMILAR
EM02	70	210	-	PORTA LISA DE MADEIRA COM PINTURA ESMALTE NA COR LARANJA ACETINADO REF: MARRAKESH R592, SUVINIL OU SIMILAR
EM03	80	210	-	PORTA LISA DE MADEIRA COM PINTURA ESMALTE NA COR LARANJA ACETINADO REF: MARRAKESH R592, SUVINIL OU SIMILAR
EM04	90	210	-	PORTA LISA DE MADEIRA COM PINTURA ESMALTE NA COR LARANJA ACETINADO REF: MARRAKESH R592, SUVINIL OU SIMILAR
EM09	45	210	-	PORTA LISA DE MADEIRA COM PINTURA ESMALTE NA COR LARANJA ACETINADO REF: MARRAKESH R592, SUVINIL OU SIMILAR
EM11	125	75	-	PORTA DE CORRER EM COMPENSADO, COM 2 FOLHAS DE 67 X 75 CM, REVESTIDA COM MELAMÍNICO NA COR BRANCO
EM12	90	210	-	PORTA LISA DE MADEIRA COM PINTURA ESMALTE NA COR LARANJA ACETINADO REF: MARRAKESH R592, SUVINIL OU SIMILAR
EM14	70	175	-	PORTA LISA DE MADEIRA COM GRADIL FIXO E PINTURA ESMALTE NA COR LARANJA ACETINADO REF: MARRAKESH R592, SUVINIL OU SIMILAR
FERRO				
EF20	400	272	-	GRADIL COM PORTÃO DE 193 X 272 CM EM AÇO DE 12MM, COM ESPAÇAMENTO DE 10,5 CM ENTRE BARRAS, COM PINTURA ESMALTE NA COR LARANJA ACETINADO REF: MARRAKESH R592, SUVINIL OU SIMILAR
EF21	400	177	95	GRADIL EM AÇO DE 12MM, COM ESPAÇAMENTO DE 10,5 CM ENTRE BARRAS, COM PINTURA ESMALTE NA COR LARANJA ACETINADO REF: MARRAKESH R592, SUVINIL OU SIMILAR
EF23	VERIFICAR MEDIDAS NA PRANCHA 41			GRADIL TRIANGULAR EM AÇO DE 12MM COM ESPAÇAMENTO DE 10,5 CM ENTRE BARRAS, COM PINTURA ESMALTE NA COR LARANJA ACETINADO REF: MARRAKESH R592, SUVINIL OU SIMILAR
EF28	65	267	-	PORTA EM AÇO EXISTENTE COM PINTURA ESMALTE NA COR LARANJA ACETINADO REF: MARRAKESH R592, SUVINIL OU SIMILAR
EF30	VERIFICAR MEDIDAS NA PRANCHA 42			GRADIL TRIANGULAR EM AÇO DE 12MM COM ESPAÇAMENTO DE 10,5 CM ENTRE BARRAS, COM PINTURA ESMALTE NA COR LARANJA ACETINADO REF: MARRAKESH R592, SUVINIL OU SIMILAR
EF35	1500	100	85	GRADIL EM AÇO DE 12MM COM ESPAÇAMENTO DE 10,5 CM ENTRE BARRAS, COLUNAS DE 40 MM A CADA 250 CM, COM PINTURA ESMALTE NA COR LARANJA ACETINADO REF: MARRAKESH R592, SUVINIL OU SIMILAR

SIMBOLOGIA

	VISTA, CORTE		NÍVEL ACABADO		HIDRANTE SIMPLES
	N° DA PRANCHA		CÓDIGO DA ELEVAÇÃO		N° DA PRANCHA

ESPECIFICAÇÃO DOS MATERIAIS

PISO

1. LIMPEZA DE PISO GRANULITE EXISTENTE;

RODAPÉ

1. LIMPEZA DE RODAPÉ GRANULITE EXISTENTE;
2. LIMPEZA DE CONCRETO POLIDO 15MM DE ESPESURA COM 15 CM DE ALTURA.

PAREDE

1. RECOMPOSIÇÃO DE PARTE DO REVESTIMENTO CERÂMICO 15x15cm, BRANCA, LINHA WHITE BASIC LUX, DA CECRISA OU SIMILAR.
2. PINTURA COM TINTA ACRÍLICA ACETINADA NA COR AMARELA, SOBRE SUPERFÍCIE PREPARADA COM MASSA E SELADOR. REF.: CANÁRIO BELGA, CORAL OU SIMILAR.
3. PINTURA COM TINTA ACRÍLICA ACETINADA NA COR LARANJA, SOBRE SUPERFÍCIE PREPARADA COM MASSA E SELADOR. REF.: LARANJA CÍTRICO, CORAL OU SIMILAR.
4. PINTURA COM TINTA ACRÍLICA ACETINADA NA COR BRANCA, SOBRE SUPERFÍCIE PREPARADA COM MASSA E SELADOR. REF.: CORAL OU SIMILAR.

TETO

1. TINTA ACRÍLICA FOSCA SOBRE SUPERFÍCIE DE CONCRETO, NA COR BRANCA. REF.: ACRÍLICO PREMIUM FOSCO DA SUVINIL OU SIMILAR.
2. FORRO EM GESSO ACARTONADO PINTADO COM TINTA ACRÍLICA FOSCA NA COR BRANCA SOBRE MASSA E SELADOR.

NOTAS

- 1 - CONFERIR MEDIDAS NO LOCAL.
- 2 - TODAS AS DIMENSÕES, NÍVEIS E COORDENADAS ESTÃO EM METRO, SALVO QUANDO INDICADO O CONTRÁRIO.
- 3 - AS COTAS REFEREM-SE ÀS MEDIDAS ACABADAS, SALVO QUANDO INDICADO O CONTRÁRIO.

01 PRIMEIRO PAVIMENTO
ESCALA 1/100

02 DETALHE ARMÁRIOS
ESCALA 1/25

EMPRESA DE INFRAESTRUTURA E OBRAS DE NITERÓI

REFORMA DO CIEP 446 – ESTHER BOTELHO, LOCALIZADO NA RUA ZELENIR RIBEIRO DOS SANTOS, CANTAGALO – NITERÓI/RJ

TIPO DE PROJETO / SUB-TIPO DE PROJETO: ARQUITETURA / PROJETO BÁSICO

TÍTULO DO DESENHO: PLANTA PRIMEIRO PAVIMENTO – BL. PRINCIPAL

ESCALA: 1/100

DATA: JANEIRO/2026

DESENHISTA: FERNANDO CIAMBARELLA

RESPONSÁVEL TÉCNICO: FERNANDO CIAMBARELLA

FOLHA: A2 – ESTENDIDO

NOME DO ARQUIVO: 04_EX_CIEPE_CANTAGALO_BL_PRINCIPAL_1PAV_R00

FRANCHA: **04**

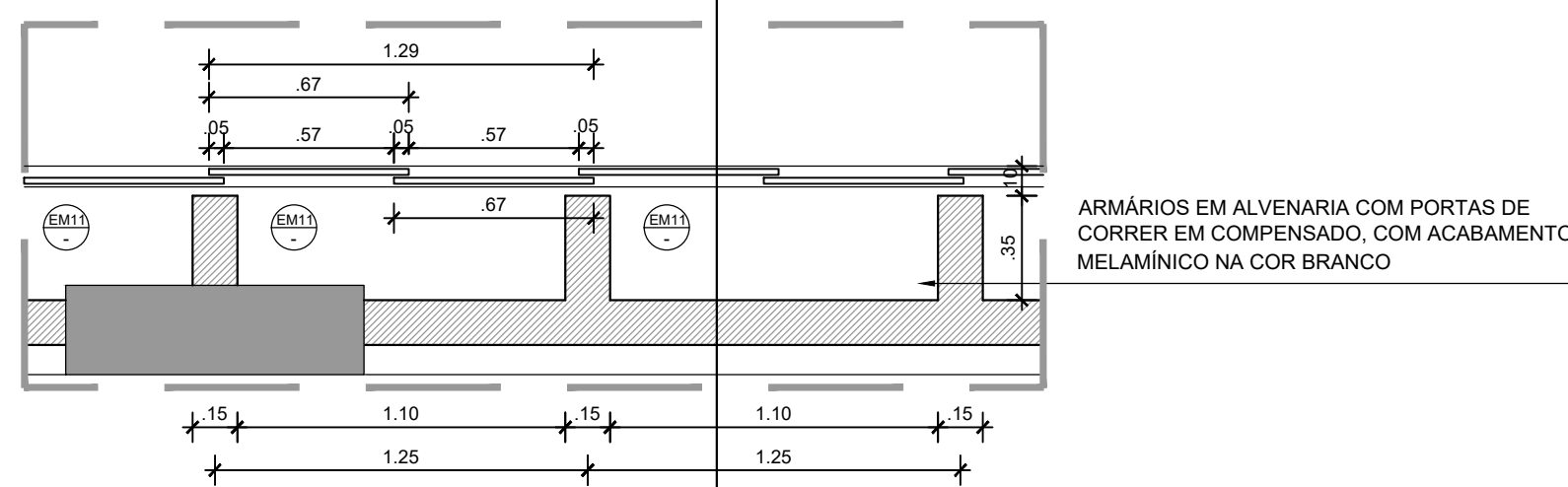
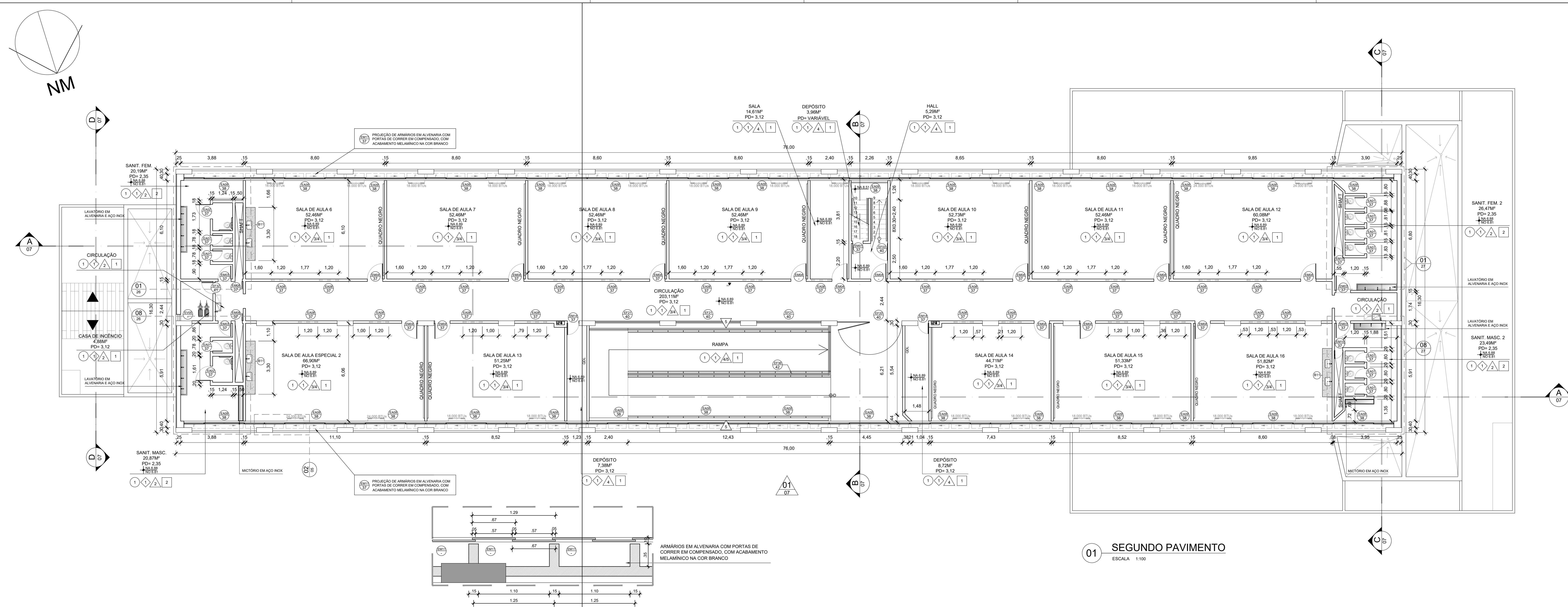

QUADRO DE ESQUADRIAS

COD.	DIMENSÕES (cm)			DESCRIÇÃO
	L	A	PEITORIL	
ALUMÍNIO				
EA01	60	150	-	PORTA DE ALUMÍNIO COM VENEZIANA
EA02	90	175	-	PORTA DE ALUMÍNIO COM VENEZIANA
EA08	120	60	182	JANELA MAXIM-AR EM ALUMÍNIO, 2 MÓDULOS DE 60 X 60 CM
EA09	250	180	95	JANELA EM ALUMÍNIO COM VENEZIANA FIXA, MÓDULO DE 500 X 180 CM, COM 4 FOLHAS DE VIDRO DE CORRER, SENDO AS DAS EXTREMIDADES FIXAS E PAINEL DE COMPENSADO NAVAL
MADEIRA				
EM01	60	210	-	PORTA LISA DE MADEIRA COM PINTURA ESMALTE NA COR LARANJA ACETINADO REF: MARRAKESH R592, SUVINIL OU SIMILAR
EM03	80	210	-	PORTA LISA DE MADEIRA COM PINTURA ESMALTE NA COR LARANJA ACETINADO REF: MARRAKESH R592, SUVINIL OU SIMILAR
EM04	90	210	-	PORTA LISA DE MADEIRA COM PINTURA ESMALTE NA COR LARANJA ACETINADO REF: MARRAKESH R592, SUVINIL OU SIMILAR
EM09	45	210	-	PORTA DE CORRER EM COMPENSADO, COM 2 FOLHAS DE 67 X 75 CM, REVESTIDA COM MELAMINICO NA COR BRANCO
EM10	50	210	-	PORTA LISA DE MADEIRA COM GRADIL FIXO E PINTURA ESMALTE NA COR LARANJA ACETINADO REF: MARRAKESH R592, SUVINIL OU SIMILAR
EM11	125	75	-	PORTA LISA DE MADEIRA COM GRADIL FIXO E PINTURA ESMALTE NA COR LARANJA ACETINADO REF: MARRAKESH R592, SUVINIL OU SIMILAR
EM14	70	175	-	PORTA LISA DE MADEIRA COM GRADIL FIXO E PINTURA ESMALTE NA COR LARANJA ACETINADO REF: MARRAKESH R592, SUVINIL OU SIMILAR
FERRO				
EF03	100	210	-	PORTA EM DUPLA CHAPA DE AÇO GALVANIZADO COM PINTURA ESMALTE NA COR LARANJA ACETINADO REF: MARRAKESH R592, SUVINIL OU SIMILAR
EF20	400	272	-	GRADIL COM PORTÃO DE 193 X 272 CM EM AÇO DE 12MM, COM ESPAÇAMENTO DE 10,5 CM ENTRE BARRAS, COM PINTURA ESMALTE NA COR LARANJA ACETINADO REF: MARRAKESH R592, SUVINIL OU SIMILAR
EF21	400	177	95	GRADIL EM AÇO DE 12MM, COM ESPAÇAMENTO DE 10,5 CM ENTRE BARRAS, COM PINTURA ESMALTE NA COR LARANJA ACETINADO REF: MARRAKESH R592, SUVINIL OU SIMILAR
EF32	70	210	-	PORTA CORTA-FOGO CLASSE P-90, COM NÚCLEO EM FIBRA CERÂMICA REFRATÁRIA SUVINIL OU SIMILAR
EF36	1550	100	85	GRADIL EM AÇO DE 12MM COM ESPAÇAMENTO DE 10,5 CM ENTRE BARRAS, COLUNAS DE 40 MM A CADA 250 CM, COM PINTURA ESMALTE NA COR LARANJA ACETINADO REF: MARRAKESH R592, SUVINIL OU SIMILAR
ALVENARIA				
EV05	40	272	-	ELEMENTO VAZADO TIPO VEZENEZIANA (COBOGÓ), COM 1 LAMINA - 39 X 21 X 15 CM - 13 PEÇAS POR M²

SIMBOLOGIA

	VISTA, CORTE		NÍVEL ACABADO		HIDRANTE SIMPLES
	N° DA PRANCHA		NÍVEL EM OSSO		CÓDIGO DA ELEVACÃO
	CÓDIGO DO DETALHE		N° DA PRANCHA		

- ESPECIFICAÇÃO DOS MATERIAIS**
- PISO**
 - LIMPEZA DE PISO GRANILITE EXISTENTE;
 - RODAPÉ**
 - LIMPEZA DE RODAPÉ GRANILITE EXISTENTE;
 - LIMPEZA DE CONCRETO POLIDO 15MM DE ESPESURA COM 15 CM DE ALTURA.
 - PARDE**
 - RECOMPOSIÇÃO DE PARTE DO REVESTIMENTO CERÂMICO 15x15cm, BRANCA, LINHA WHITE BASIC LUX, DA CECRISA OU SIMILAR.
 - PINTURA COM TINTA ACRÍLICA ACETINADA NA COR AMARELA, SOBRE SUPERFÍCIE PREPARADA COM MASSA E SELADOR. REF.: CANÁRIO BELGA, CORAL OU SIMILAR.
 - PINTURA COM TINTA ACRÍLICA ACETINADA NA COR LARANJA, SOBRE SUPERFÍCIE PREPARADA COM MASSA E SELADOR. REF.: LARANJA CITRINO, CORAL OU SIMILAR.
 - PINTURA COM TINTA ACRÍLICA ACETINADA NA COR BRANCA, SOBRE SUPERFÍCIE PREPARADA COM MASSA E SELADOR. REF.: CORAL OU SIMILAR.
 - TETO**
 - TINTA ACRÍLICA FOSCA SOBRE SUPERFÍCIE DE CONCRETO, NA COR BRANCA. REF.: ACRÍLICO PREMIUM FOSCO DA SUVINIL OU SIMILAR.
 - FORRO EM GESSO ACARTONADO PINTADO COM TINTA ACRÍLICA FOSCA NA COR BRANCA SOBRE MASSA E SELADOR.

- NOTAS**
- 1 - CONFERIR MEDIDAS NO LOCAL.
 - 2 - TODAS AS DIMENSÕES, NÍVEIS E COORDENADAS ESTÃO EM METRO, SALVO QUANDO INDICADO O CONTRÁRIO.
 - 3 - AS COTAS REFEREM-SE ÀS MEDIDAS ACABADAS, SALVO QUANDO INDICADO O CONTRÁRIO.

EMPRESA DE INFRAESTRUTURA E OBRAS DE NITERÓI

REFORMA DO CIEP 446 - ESTHER BOTELHO, LOCALIZADO NA RUA ZELENIR RIBEIRO DOS SANTOS, CANTAGALO - NITERÓI/RJ

PRANCHA: 05

ESCALA 1/100

DATA: JANEIRO/2026

DESENHISTA: FERNANDO CIAMBARELLA

RESPONSÁVEL TÉCNICO: FERNANDO CIAMBARELLA

TÍTULO DO DESENHO: PLANTA SEGUNDO PAVIMENTO - BL. PRINCIPAL

NOME DO ARQUIVO: 05_EX_CIEPE_CANTAGALO_BL.PRINCIPAL_2PAV_R00

01 SEGUNDO PAVIMENTO
ESCALA 1:100

02 DETALHE ARMÁRIOS
ESCALA 1:25

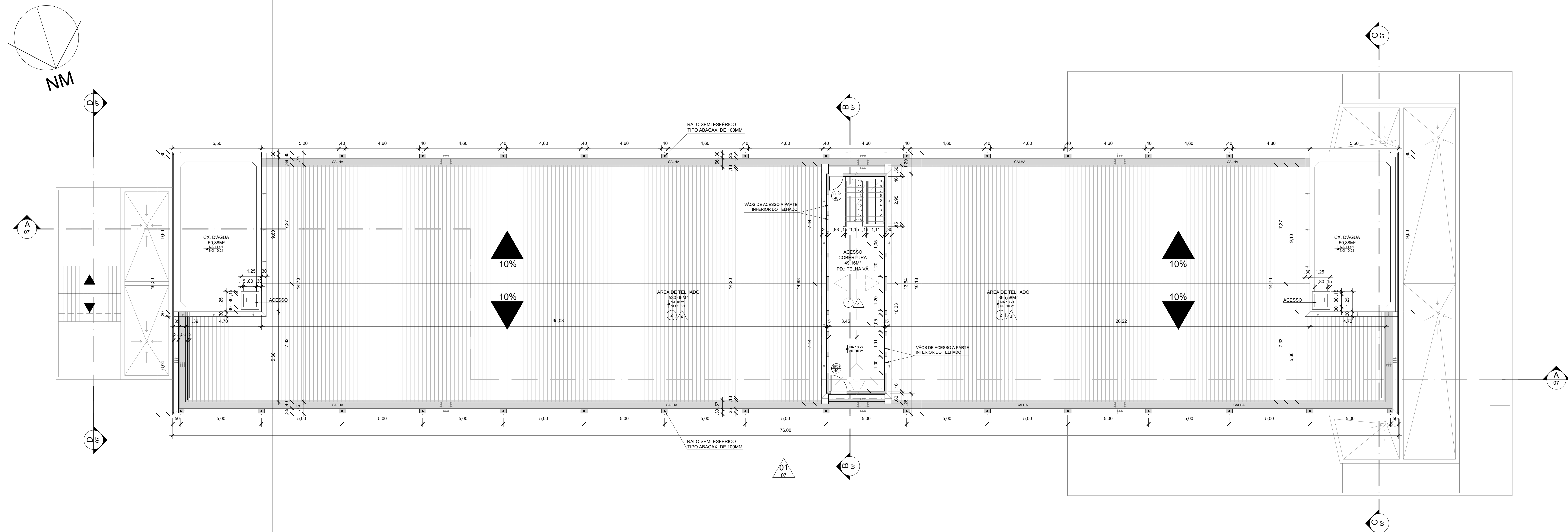

01 COBERTURA
ESCALA 1:100

SIMBOLOGIA

	VISTA, CORTE		NÍVEL ACABADO		HIDRANTE SIMPLES
	Nº DA PRANCHA		CÓDIGO DA ELEVACÃO		RALO SEMI ESFÉRICO TIPO ABACAXI DE 100MM
	CÓDIGO DO DETALHE		Nº DA PRANCHA		

- ESPECIFICAÇÃO DOS MATERIAIS**
- PISO**
 - LIMPEZA DE PISO GRANILITE EXISTENTE;
 - RODAPÊ**
 - LIMPEZA DE RODAPÊ GRANILITE EXISTENTE;
 - LIMPEZA DE CONCRETO POLIDO 15MM DE ESPESURA COM 15 CM DE ALTURA.
 - PAREDE**
 - RECOMPOSIÇÃO DE PARTE DO REVESTIMENTO CERÂMICO 15x15cm, BRANCA, LINHA WHITE BASIC LUX, DA CEGRISA OU SIMILAR;
 - PINTURA COM TINTA ACRÍLICA ACETINADA NA COR AMARELA, SOBRE SUPERFÍCIE PREPARADA COM MASSA E SELADOR. REF.: CANÁRIO BELGA, CORAL OU SIMILAR;
 - PINTURA COM TINTA ACRÍLICA ACETINADA NA COR LARANJA, SOBRE SUPERFÍCIE PREPARADA COM MASSA E SELADOR. REF.: LARANJA CÍTRICO, CORAL OU SIMILAR;
 - PINTURA COM TINTA ACRÍLICA ACETINADA NA COR BRANCA, SOBRE SUPERFÍCIE PREPARADA COM MASSA E SELADOR. REF.: CORAL OU SIMILAR.
 - TETO**
 - TINTA ACRÍLICA FOSCA SOBRE SUPERFÍCIE DE CONCRETO, NA COR BRANCA. REF.: ACRÍLICO PREMIUM FOSCO DA SUVINIL OU SIMILAR;
 - FORRO EM GESSO ACARTONADO PINTADO COM TINTA ACRÍLICA FOSCA NA COR BRANCA SOBRE MASSA E SELADOR.

QUADRO DE ESQUADRIAS

COD.	DIMENSÕES (cm)			DESCRIÇÃO
	L	A	PEITORIL	
EF08	100	80	62	PORTA EM AÇO GALVANIZADO COM PINTURA ESMALTE NA COR LARANJA ACETINADO
EF09	85	85	52	REF: MARRAKESH R592, SUVINIL OU SIMILAR

- NOTAS**
- 1 - CONFERIR MEDIDAS NO LOCAL.
 - 2 - TODAS AS DIMENSÕES, NÍVEIS E COORDENADAS ESTÃO EM METRO, SALVO QUANDO INDICADO O CONTRÁRIO.
 - 3 - AS COTAS REFEREM-SE ÀS MEDIDAS ACABADAS, SALVO QUANDO INDICADO O CONTRÁRIO.

		EMPRESA DE INFRAESTRUTURA E OBRAS DE NITERÓI	
REFORMA DO CIEP 446 - ESTHER BOTELHO, LOCALIZADO NA RUA ZELENIR RIBEIRO DOS SANTOS, CANTAGALO - NITERÓI/RJ		FASE DO PROJETO PROJETO BÁSICO	
TIPO DE PROJETO / SUB-TIPO DE PROJETO ARQUITETURA		TÍTULO DO DESENHO PLANTA COBERTURA - BL. PRINCIPAL	
ESCALA 1/100	DESENHISTA FERNANDO CIAMBARELLA	PRANCHA: 06	
DATA JANEIRO/2026	RESPONSÁVEL TÉCNICO: FERNANDO CIAMBARELLA	FOLHA: A2 - ESTENDIDO	
NOME DO ARQUIVO: 06_EX_CIEPE_CANTAGALO_BL.PRINCIPAL_COBERTURA_R00			

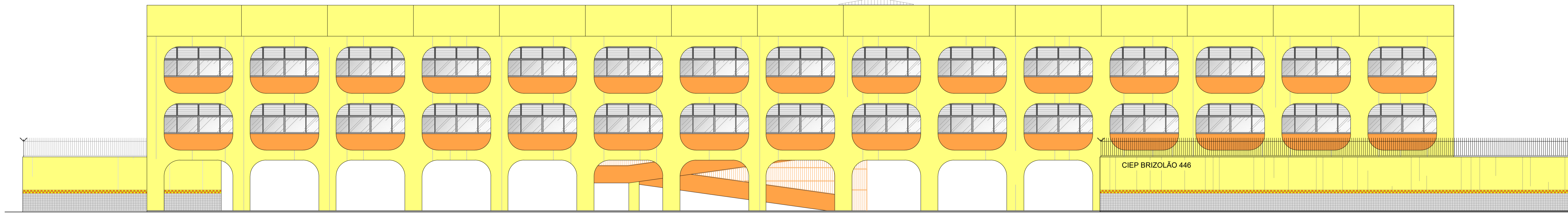

01 FACHADA PRINCIPAL
ESCALA 1:100

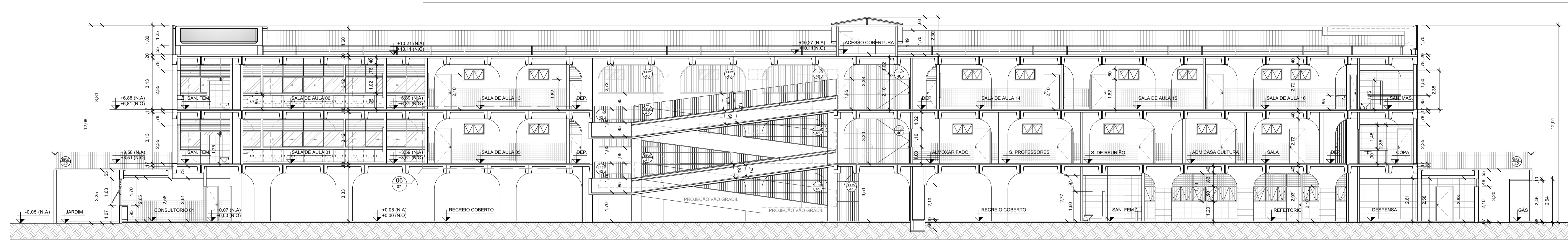

01 CORTE LONGITUDINAL AA
ESCALA 1:100

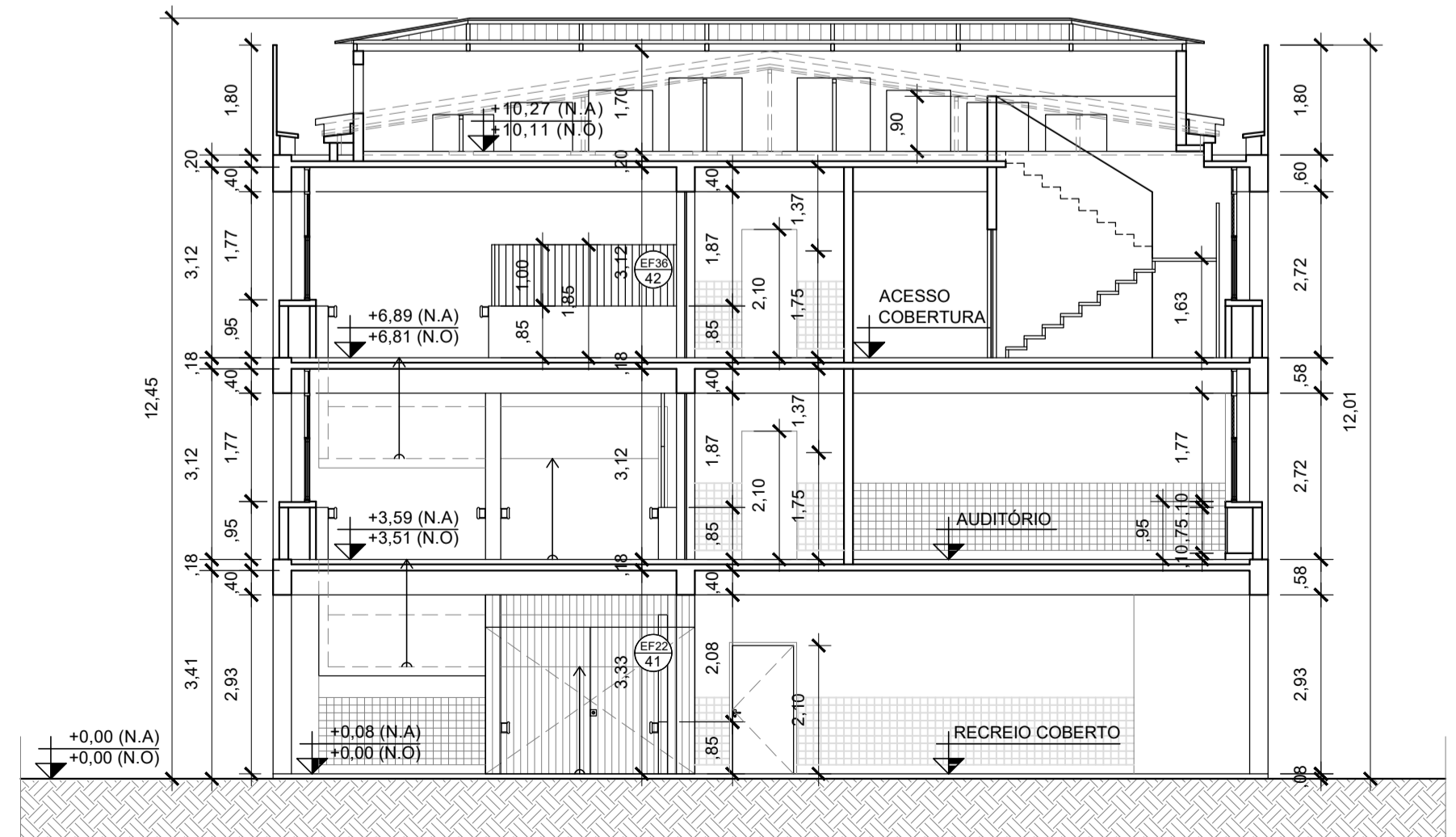

02 CORTE TRANSVERSAL BB
ESCALA 1:100

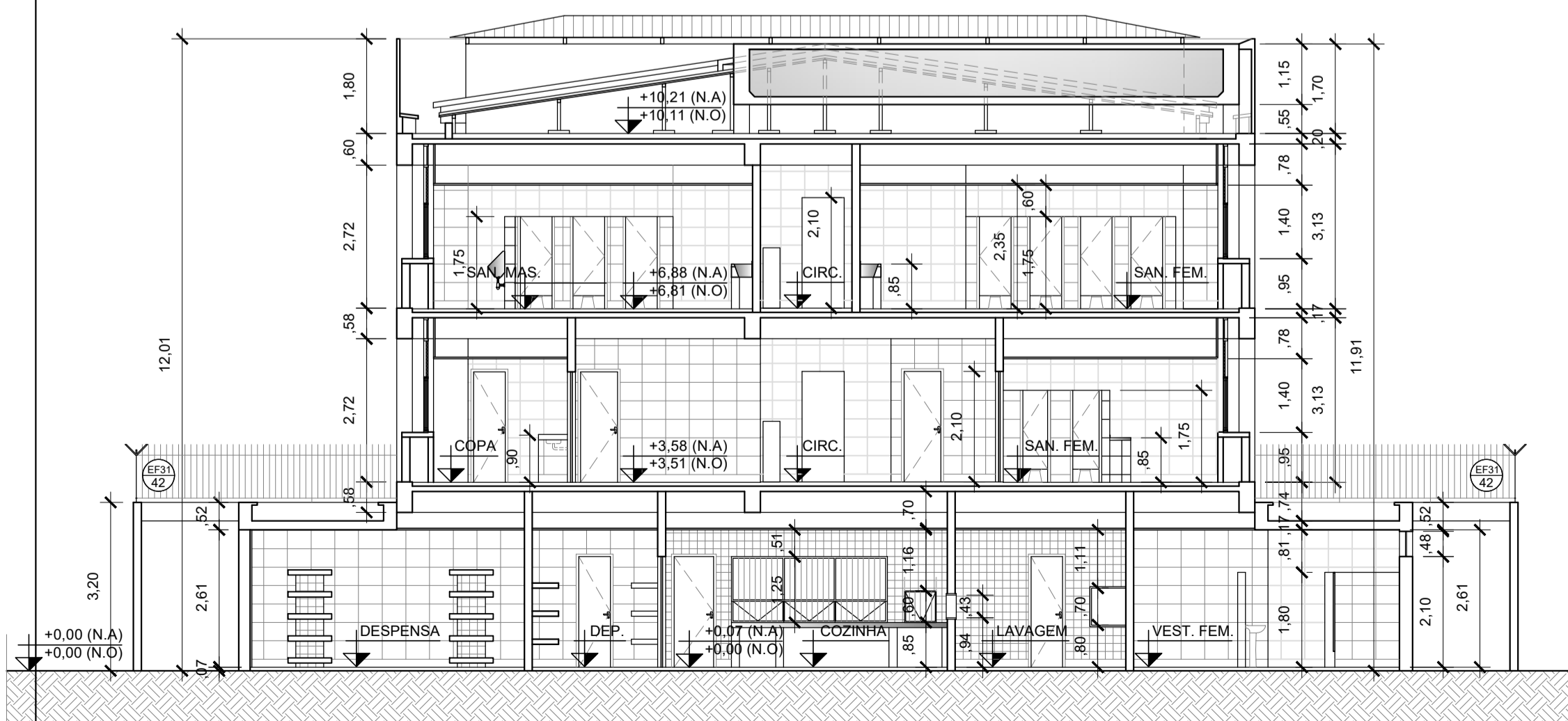

03 CORTE TRANSVERSAL CC
ESCALA 1:100

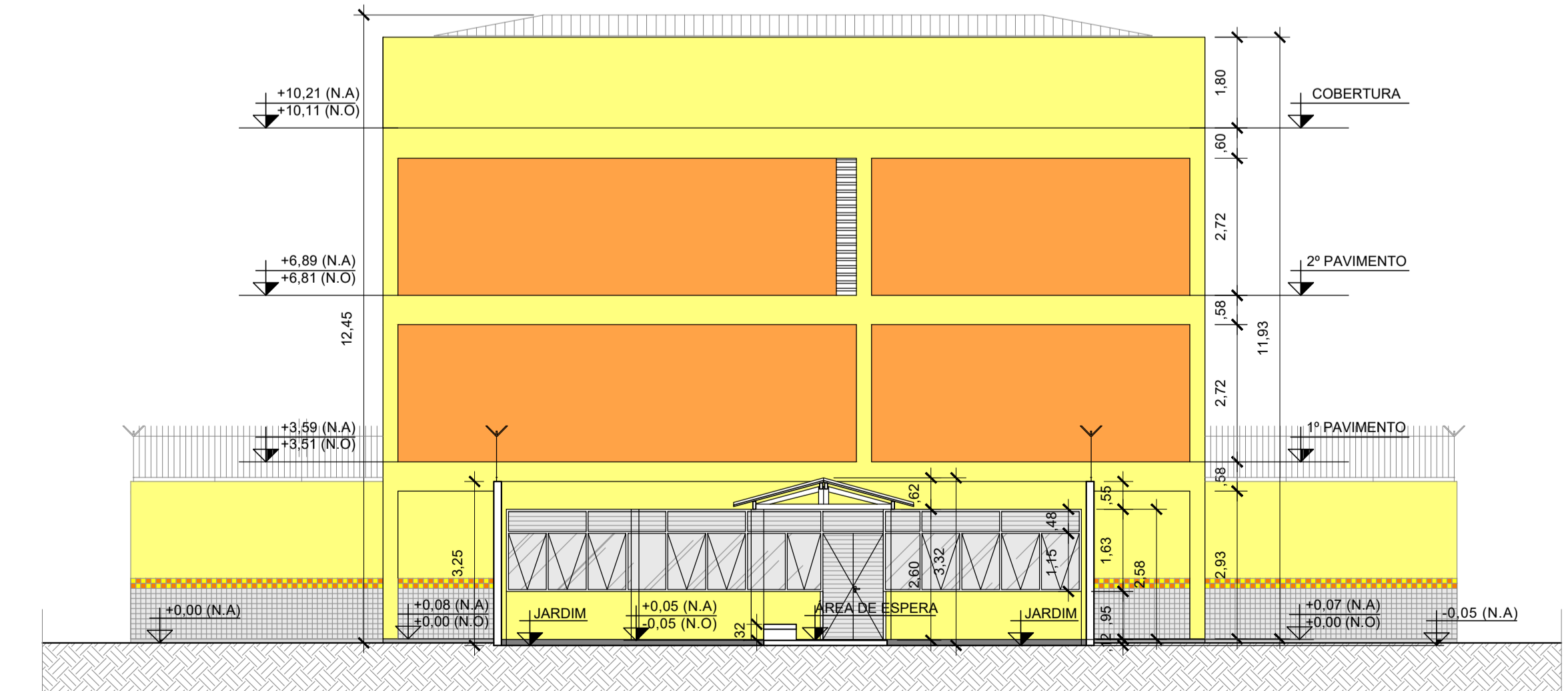

05 CORTE TRANSVERSAL DD
ESCALA 1:100

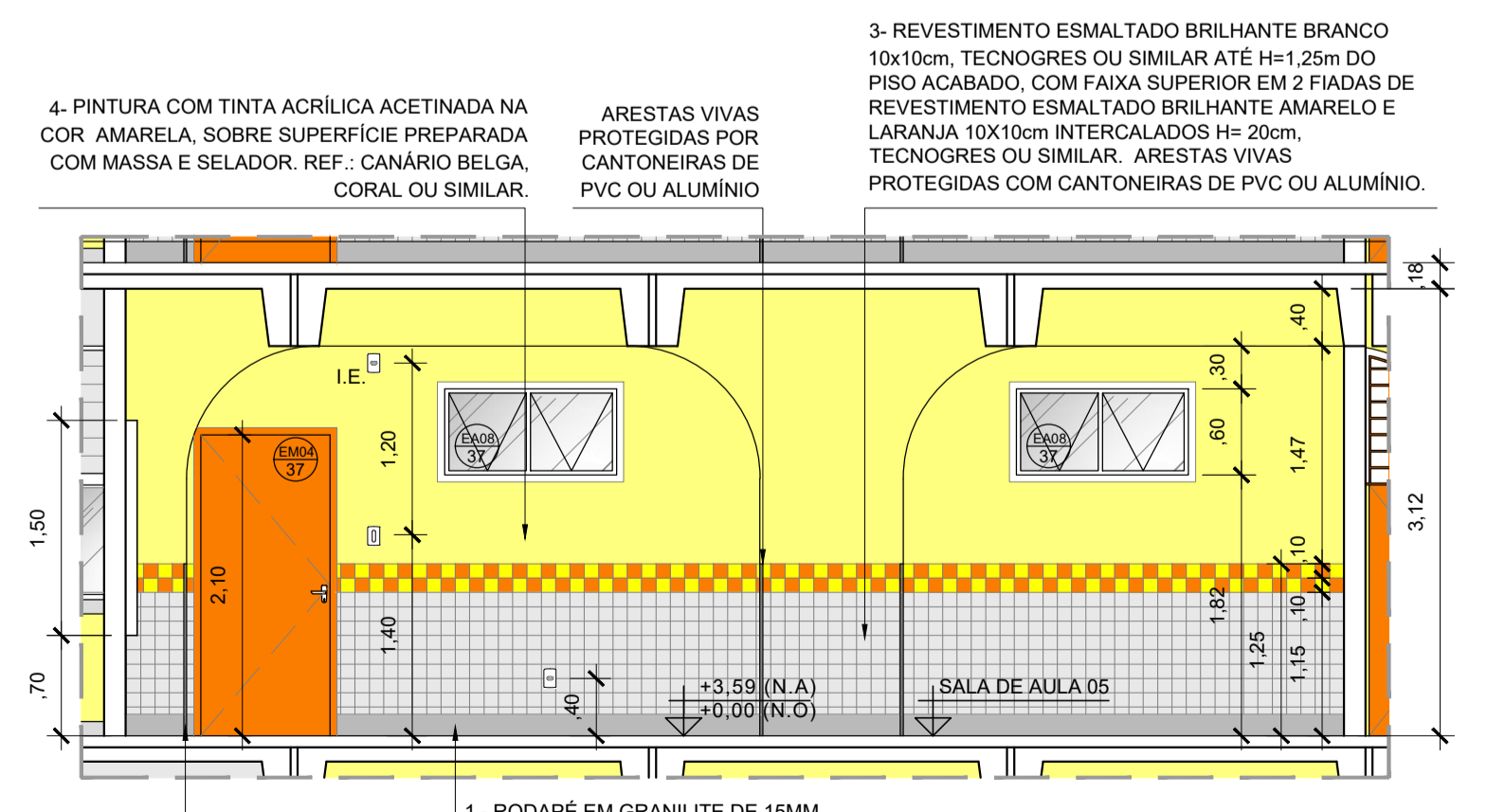

06 DETALHE 01
ESCALA 1:50

SIMBOLOGIA

X CÓDIGO DO DETALHE
XX N.º DA PRANCHA

▾ NÍVEL ACABADO
▾ NÍVEL EM OSSO

QUADRO DE ESQUADRIAS

COD.	DIMENSÕES (cm)		DESCRIÇÃO	
	L	A		
EF20	400	272	GRADIL COM PORTÃO DE 195 X 272 CM EM AÇO DE 12MM, COM ESPAÇAMENTO DE 10,5 CM ENTRE BARRAS, COM PINTURA ESMALTE NA COR LARANJA ACETINADO REF. MARRAKESH R592, SUVINIL OU SIMILAR.	
EF21	400	177	GRADIL EM AÇO DE 12MM, COM ESPAÇAMENTO DE 10,5 CM ENTRE BARRAS, COM PINTURA ESMALTE NA COR LARANJA ACETINADO REF. MARRAKESH R592, SUVINIL OU SIMILAR.	
EF22	594	351	GRADIL COM PORTÃO DE 2 FOLHAS DE 167 X 240 CM EM AÇO DE 12MM, COM ESPAÇAMENTO DE 10,5 CM ENTRE BARRAS, COM PINTURA ESMALTE NA COR LARANJA ACETINADO REF. MARRAKESH R592, SUVINIL OU SIMILAR.	
EF23	VERIFICAR MEDIDAS NA PRANCHA 41	0	GRADIL TRIANGULAR EM AÇO DE 12MM COM ESPAÇAMENTO DE 10,5 CM ENTRE BARRAS, COM PINTURA ESMALTE NA COR LARANJA ACETINADO REF. MARRAKESH R592, SUVINIL OU SIMILAR.	
EF31	9146	110	320	GRADIL EM AÇO DE 12MM, COM ESPAÇAMENTO DE 10,5 CM ENTRE BARRAS, COM PINTURA ESMALTE NA COR LARANJA ACETINADO REF. MARRAKESH R592, SUVINIL OU SIMILAR.
EF35	1500	100	85	GRADIL EM AÇO DE 12MM COM ESPAÇAMENTO DE 10,5 CM ENTRE BARRAS, COLUNAS DE 40 MM A CADA 250 CM, COM PINTURA ESMALTE NA COR LARANJA ACETINADO REF. MARRAKESH R592, SUVINIL OU SIMILAR.
EF36	1550	100	85	GRADIL EM AÇO DE 12MM COM ESPAÇAMENTO DE 10,5 CM ENTRE BARRAS, COM PINTURA ESMALTE NA COR LARANJA ACETINADO REF. MARRAKESH R592, SUVINIL OU SIMILAR.
EF37	1990	110	330	GRADIL EM AÇO DE 12MM COM ESPAÇAMENTO DE 10,5 CM ENTRE BARRAS, COM PINTURA ESMALTE NA COR LARANJA ACETINADO REF. MARRAKESH R592, SUVINIL OU SIMILAR.

NOTAS

- 1 - CONFERIR MEDIDAS NO LOCAL.
- 2 - TODAS AS DIMENSÕES, NÍVEIS E COORDENADAS ESTÃO EM METRO, SALVO QUANDO INDICADO O CONTRÁRIO.
- 3 - AS COTAS REFEREM-SE ÀS MEDIDAS ACABADAS, SALVO QUANDO INDICADO O CONTRÁRIO.

EMPRESA DE INFRAESTRUTURA E OBRAS DE NITERÓI

REFORMA DO CIEP 446 - ESTHER BOTELHO, LOCALIZADO NA RUA ZELENIR RIBEIRO DOS SANTOS, CANTAGALO - NITERÓI/RJ

TÍTULO DO PROJETO / SUB-TÍTULO DE PROJETO: ARQUITETURA / PROJETO BÁSICO

TÍTULO DO DESENHO: CORTES E FACHADAS - BL. PRINCIPAL

ESCALA 1/100

DATA: JANEIRO/2026

DESENHISTA: FERNANDO CIAMBARELLA

RESPONSÁVEL TÉCNICO: FERNANDO CIAMBARELLA

PRANCHA: 07

TÍTULO DO PROJETO / SUB-TÍTULO DE PROJETO: PROJETO BÁSICO

ESCALA 1/100

DATA: JANEIRO/2026

DESENHISTA: FERNANDO CIAMBARELLA

RESPONSÁVEL TÉCNICO: FERNANDO CIAMBARELLA

PRANCHA: 07

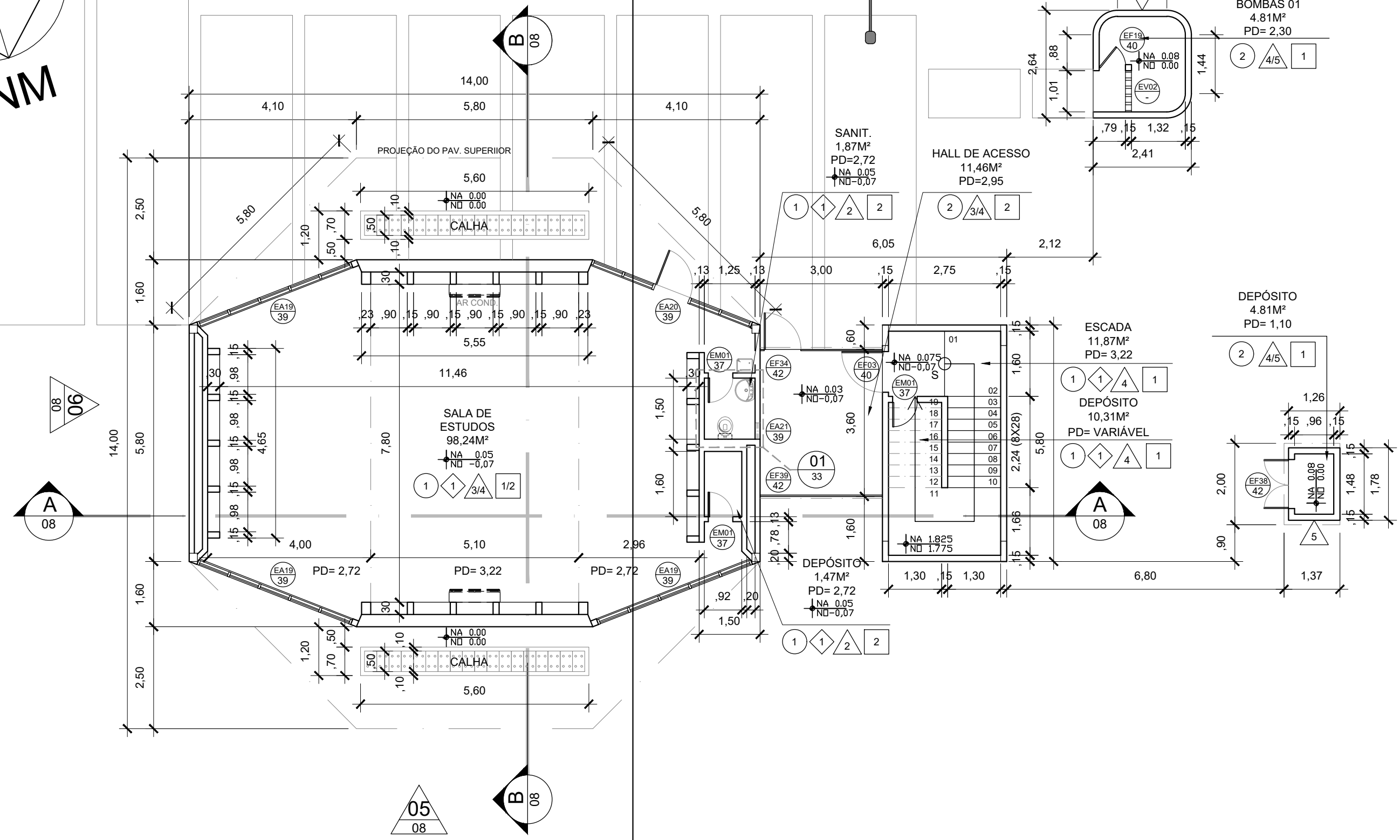
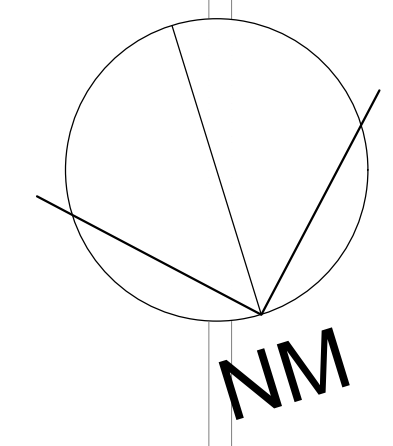

01 PLANTA TÉRREO (BIBLIOTECA)
ESCALA 1:100

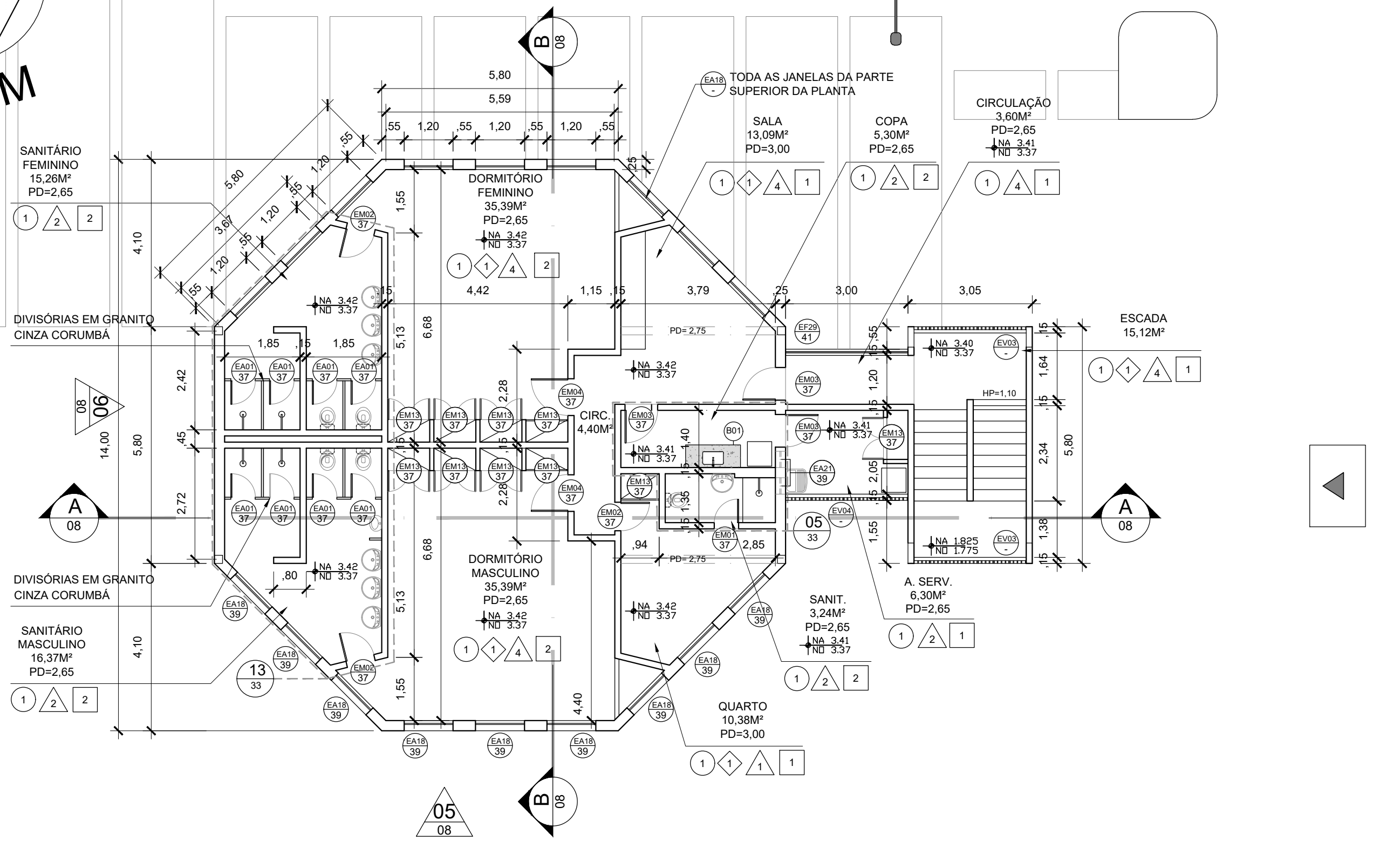
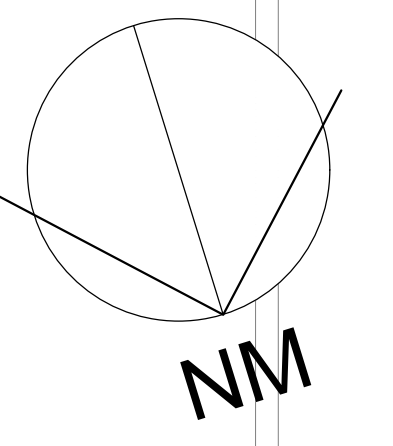

02 PLANTA SUPERIOR (ALOJAMENTOS)
ESCALA 1:100

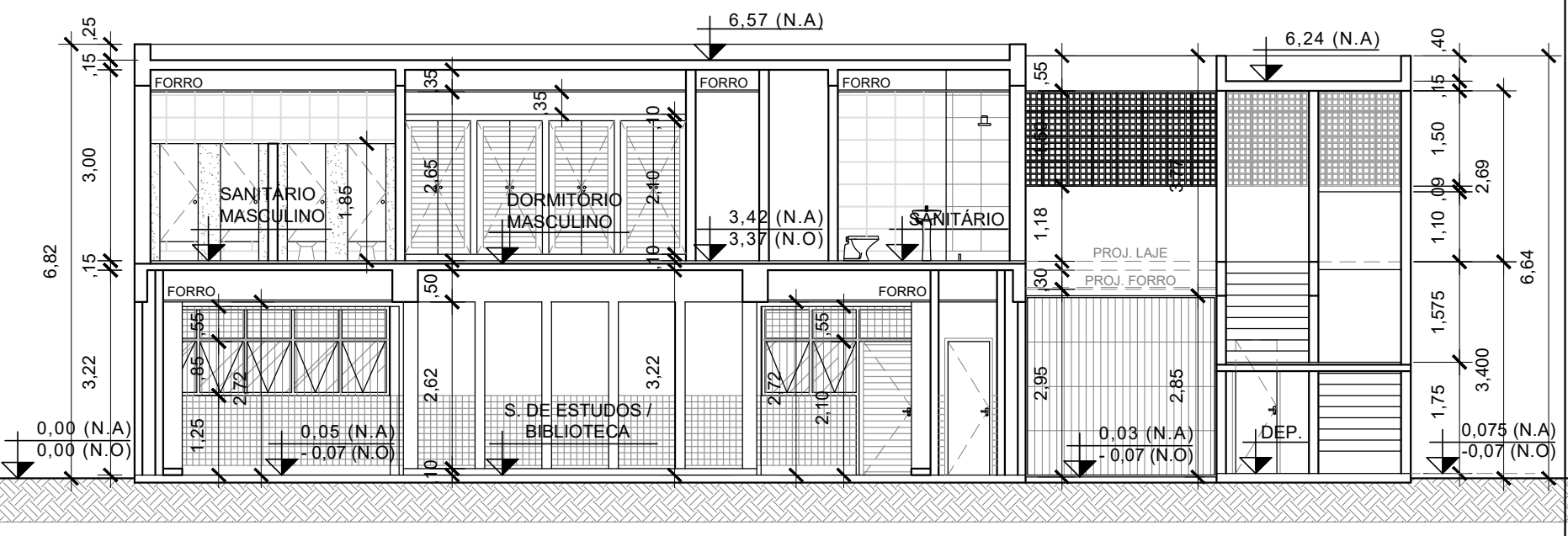

03 CORTE LONGITUDINAL AA
ESCALA 1:100

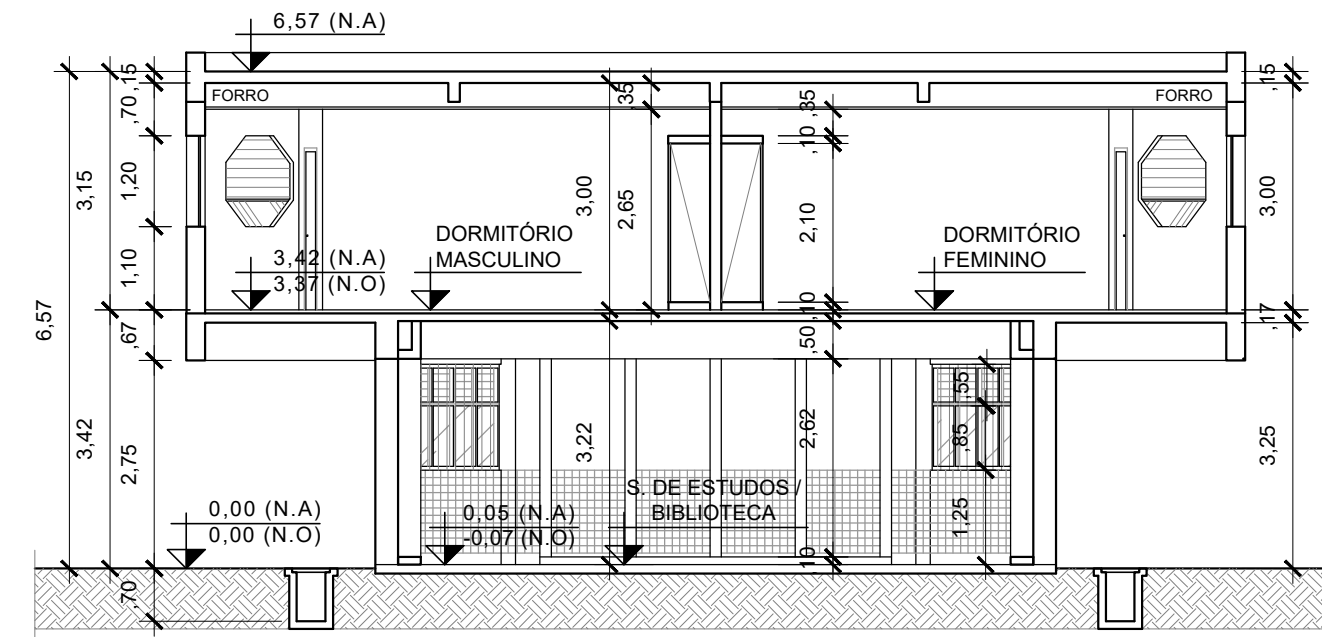

04 CORTE TRANSVERSAL BB
ESCALA 1:100

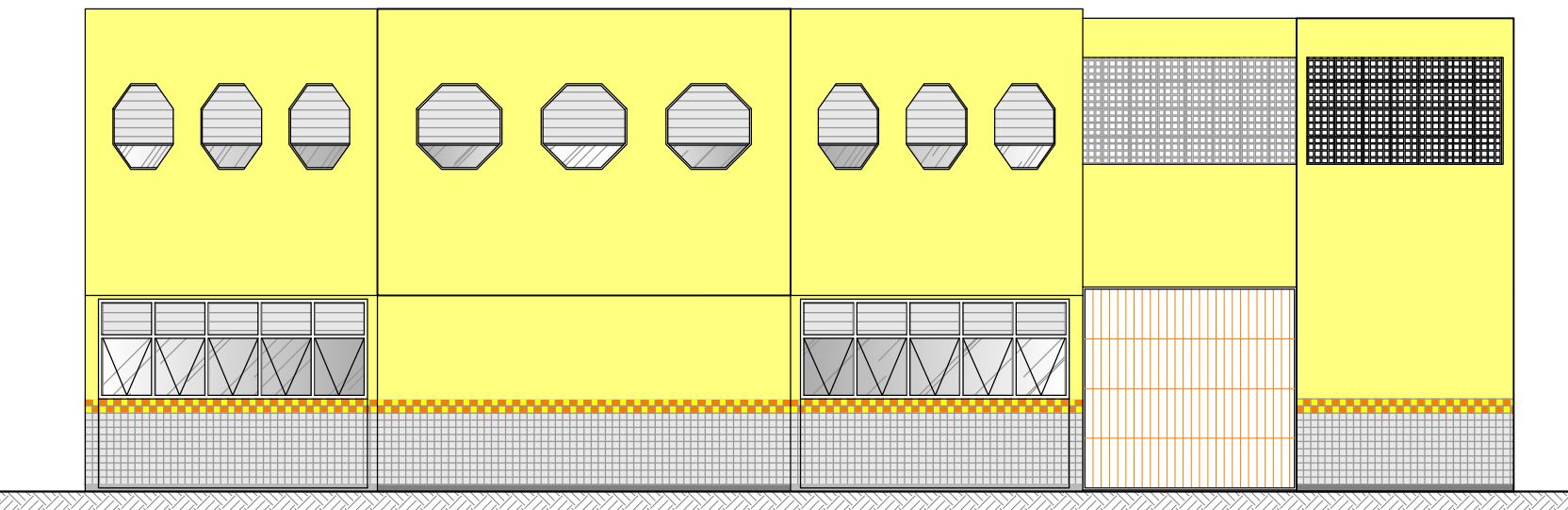

05 BIBLIOTECA - ELEVAÇÃO 01
ESCALA 1:100

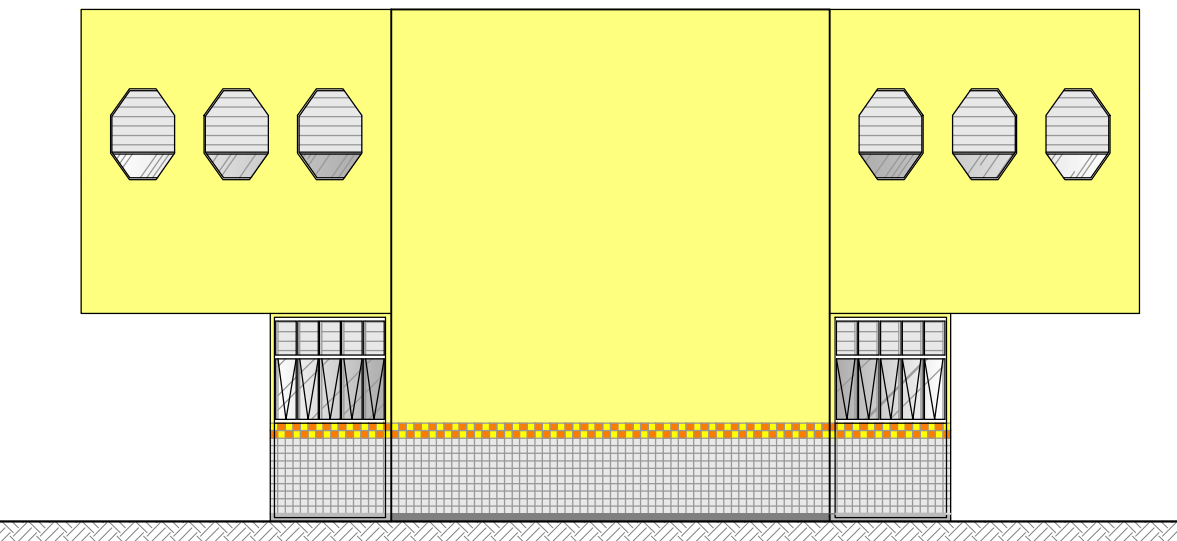

06 BIBLIOTECA - ELEVAÇÃO 02
ESCALA 1:100

QUADRO DE ESQUADRIA				
COD.	DIMENSÕES (cm)			DESCRIÇÃO
	L	A	PEITORIL	
ALUMÍNIO				
EA01	60	150	-	PORTA DE ALUMÍNIO COM VENEZIANA
EA18	120	120	110	JANELA OCTOGONAL EM ALUMÍNIO E VIDRO
EA19	405	140	125	JANELA MAXIM-AR EM ALUMÍNIO COM VENEZIANA FIXA E GRADIL NA PARTE INTERNA, 5 MÓDULOS DE 80 X 140 CM
EA20	420	140	125	JANELA MAXIM-AR EM ALUMÍNIO COM VENEZIANA FIXA E GRADIL NA PARTE INTERNA, 4 MÓDULOS DE 80 X 140 CM - PORTA EM ALUMÍNIO COM VENEZIANA DE 90 X 210 CM E PAINEL DE VENEZIANA FIXA NA PARTE SUPERIOR DE 90 X 55 CM
EA21	40	60	200	JANELA MAXIM-AR EM ALUMÍNIO
MADERA				
EM01	60	210	-	PORTA LISA DE MADEIRA COM PINTURA ESMALTE NA COR LARANJA ACETINADO REF: MARRAKESH R592, SUVINIL OU SIMILAR
EM02	70	210	-	PORTA LISA DE MADEIRA COM PINTURA ESMALTE NA COR LARANJA ACETINADO REF: MARRAKESH R592, SUVINIL OU SIMILAR
EM03	80	210	-	PORTA LISA DE MADEIRA COM PINTURA ESMALTE NA COR LARANJA ACETINADO REF: MARRAKESH R592, SUVINIL OU SIMILAR
EM04	90	210	-	PORTA LISA DE MADEIRA, COM 2 FOLHAS DE 50 X 210 CM, COM PINTURA ESMALTE NA COR LARANJA ACETINADO REF: MARRAKESH R592, SUVINIL OU SIMILAR
EM13	100	210	10	PORTA LISA DE MADEIRA, COM 2 FOLHAS DE 50 X 210 CM, COM PINTURA ESMALTE NA COR LARANJA ACETINADO REF: MARRAKESH R592, SUVINIL OU SIMILAR
FERRO				
EF03	100	210	-	PORTA EM DUPLA CHAPA DE AÇO GALVANIZADO COM PINTURA ESMALTE NA COR PORTÃO DE 90 X 210 CM EM AÇO DE 12MM, COM ESPAÇAMENTO DE 10,5 CM ENTRE BARRAS, COM PINTURA ESMALTE NA COR LARANJA ACETINADO REF: MARRAKESH R592, SUVINIL OU SIMILAR
EF19	65	210	-	GRADIL EM AÇO DE 12MM COM ESPACAMENTO DE 10,5 CM ENTRE BARRAS, COM PINTURA ESMALTE NA COR LARANJA ACETINADO REF: MARRAKESH R592, SUVINIL OU SIMILAR
EF29	300	150	120	GRADIL EM AÇO DE 12MM COM ESPACAMENTO DE 10,5 CM ENTRE BARRAS, COM PINTURA ESMALTE NA COR LARANJA ACETINADO REF: MARRAKESH R592, SUVINIL OU SIMILAR
EF34	300	285	-	GRADIL COM PORTÃO DE 90 X 210 CM EM AÇO DE 12MM, COM ESPAÇAMENTO DE 10,5 CM ENTRE BARRAS, COM PINTURA ESMALTE NA COR LARANJA ACETINADO REF: MARRAKESH R592, SUVINIL OU SIMILAR
EF38	120	90	-	PORTA EM AÇO GALVANIZADO COM COM DUAS FOLHAS DE 60 X 90 CM, COM PINTURA ESMALTE NA COR LARANJA ACETINADO REF: MARRAKESH R592, SUVINIL OU SIMILAR
EF39	300	285	-	GRADIL EM AÇO DE 12MM COM ESPACAMENTO DE 10,5 CM ENTRE BARRAS, COM PINTURA ESMALTE NA COR LARANJA ACETINADO REF: MARRAKESH R592, SUVINIL OU SIMILAR
ALVENARIA				
EV02	100	165	20	ELEMENTO VAZADO QUADRADO (COBOGO) - CAIXOTE 14 X14 X 10 CM - 36 PEÇAS POR M²
EV03	275	150	1,17	ELEMENTO VAZADO QUADRADO(COBOGO) - 16 FURROS, COM AS LÂMINAS HORIZONTAIS RETAS - 39 X 39 X 07 CM - 07 PEÇAS POR M²
EV04	300	150	1,19	ELEMENTO VAZADO QUADRADO(COBOGO) - 16 FURROS, COM AS LÂMINAS HORIZONTAIS RETAS - 39 X 39 X 07 CM - 07 PEÇAS POR M²

SIMBOLOGIA			
	VISTA, CORTE		NÍVEL ACABADO
	Nº DA PRANCHA		NÍVEL EM OSSO
	CÓDIGO DO DETALHE		CÓDIGO DA ELEVAÇÃO
	Nº DA PRANCHA		Nº DA PRANCHA

ESPECIFICAÇÃO DOS MATERIAIS	
	PISO
1.	LIMPEZA DE PISO GRANILITE EXISTENTE;
	RODAPÉ
1.	LIMPEZA DE RODAPÉ GRANILITE EXISTENTE;
2.	LIMPEZA DE CONCRETO POLIDO 15MM DE ESPESSURA COM 15 CM DE ALTURA.
	PAREDE
1.	RECOMPOSIÇÃO DE PARTE DO REVESTIMENTO CERÂMICO 15x15cm, BRANCA, LINHA WHITE BASIC LUX, DA CECRISA OU SIMILAR.
2.	PINTURA COM TINTA ACRÍLICA ACETINADA NA COR AMARELA, SOBRE SUPERFÍCIE PREPARADA COM MASSA E SELADOR. REF.: CANÁRIO BELGA, CORAL OU SIMILAR.
3.	PINTURA COM TINTA ACRÍLICA ACETINADA NA COR LARANJA, SOBRE SUPERFÍCIE PREPARADA COM MASSA E SELADOR. REF.: LARANJA CITRICO, CORAL OU SIMILAR.
4.	PINTURA COM TINTA ACRÍLICA ACETINADA NA COR BRANCA, SOBRE SUPERFÍCIE PREPARADA COM MASSA E SELADOR. REF.: CORAL OU SIMILAR.
	TETO
1.	TINTA ACRÍLICA FOSCA SOBRE SUPERFÍCIE DE CONCRETO, NA COR BRANCA. REF.: ACRÍLICO PREMIUM FOSCO DA SUVINIL OU SIMILAR.
2.	FORRO EM GESSO ACARTONADO PINTADO COM TINTA ACRÍLICA FOSCA NA COR BRANCA SOBRE MASSA E SELADOR.

NOTAS

- 1 - CONFERIR MEDIDAS NO LOCAL.
- 2 - TODAS AS DIMENSÕES, NÍVEIS E COORDENADAS ESTÃO EM METRO, SALVO QUANDO INDICADO O CONTRÁRIO.
- 3 - AS COTAS REFEREM-SE ÀS MEDIDAS ACABADAS, SALVO QUANDO INDICADO O CONTRÁRIO.

		EMPRESA DE INFRAESTRUTURA E OBRAS DE NITERÓI	
REFORMA DO CIEP 446 - ESTHER BOTELHO, LOCALIZADO NA RUA ZELENIR RIBEIRO DOS SANTOS, CANTAGALO - NITERÓI/RJ		FASE DO PROJETO	
ARQUITETURA		PROJETO BÁSICO	
ESCALA 1/100		TÍTULO DO DESENHO	
PLANTA BAIXA, CORTES E FACHADAS - BL. PRINCIPAL		PRANCHA:	
DATA	DESENHISTA	RESPONSÁVEL TÉCNICO	PRANCHA:
JANEIRO/2026	FERNANDO CIAMBARELLA		08
FOLHA:	NOME DO ARQUIVO:		
A2- ESTENDIDO	CANTAGALO_BIBLIOTECA_R00		

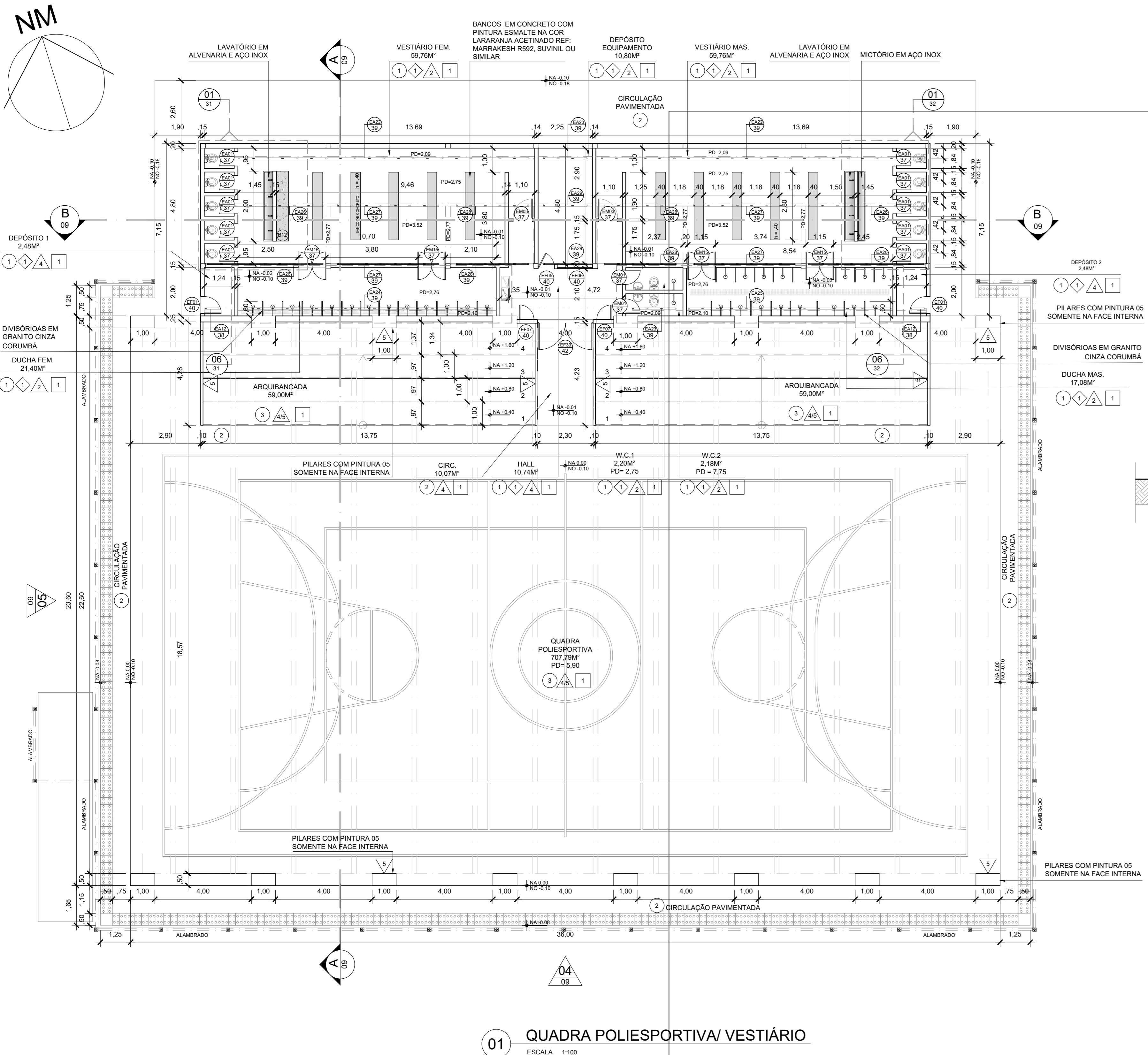

01 QUADRA POLIESPORTIVA/ VESTIÁRIO
ESCALA 1:100

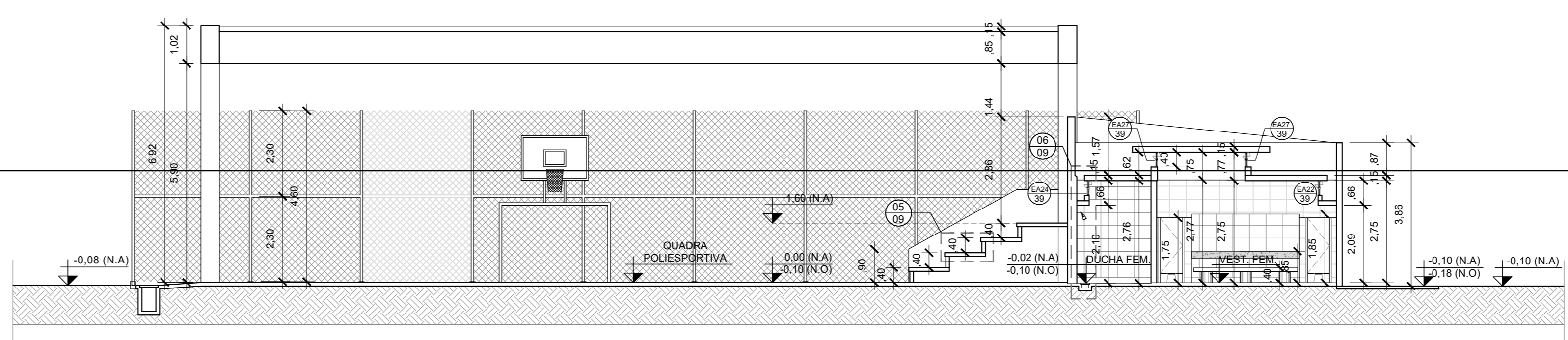

02 CORTE TRANSVERSAL AA
ESCALA 1:100

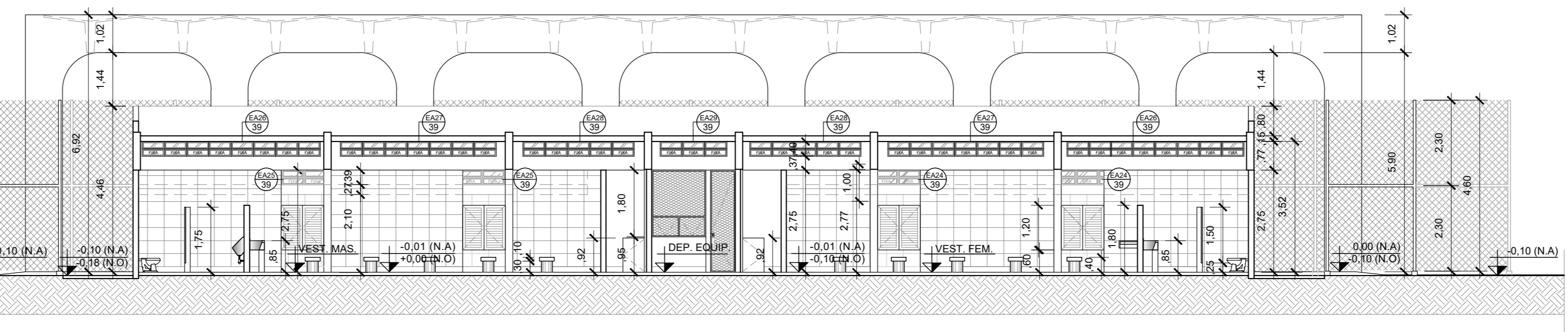

03 CORTE LONGITUDINAL BB
ESCALA 1:100

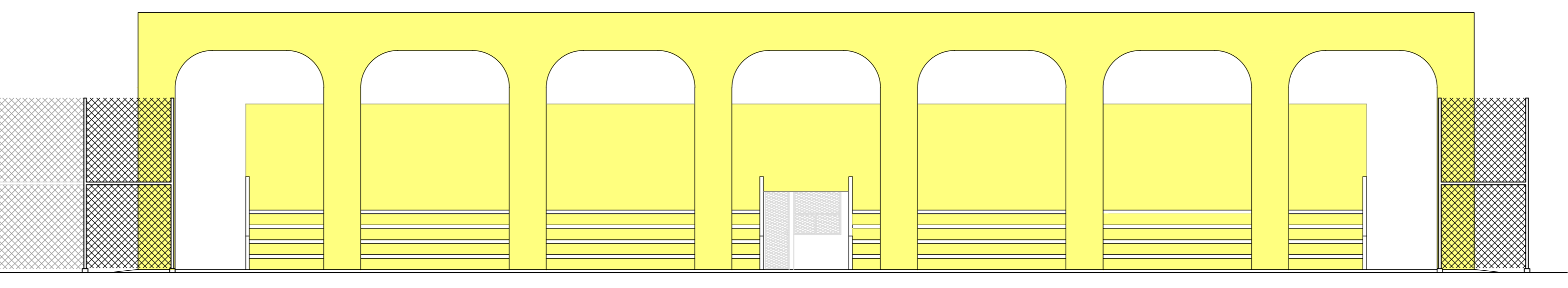

04 FACHADA PRINCIPAL
ESCALA 1:100

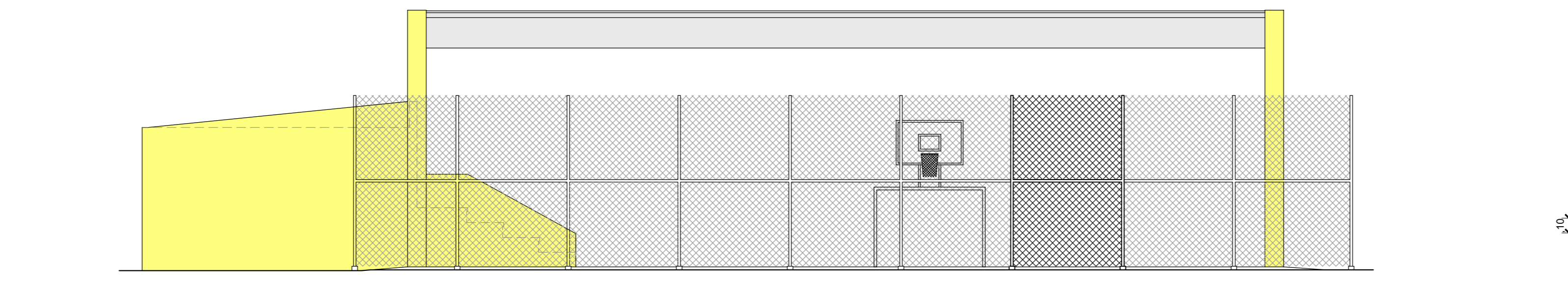

05 FACHADA LATERAL ESQUERDA
ESCALA 1:100

COD.	DIMENSÕES (cm)			DESCRIÇÃO
	L	A	PEITORIL	
ALUMÍNIO				
EA01	60	150	-	PORTA DE ALUMÍNIO COM VENEZIANA
EA12	60	40	236	JANELA BASCULANTE EM ALUMÍNIO, COM DUAS FOLHAS, SENDO UMA FIXA, 1 MÓDULO DE 60 X 40 CM
EA22	1320	40	235	JANELA BASCULANTE EM ALUMÍNIO, COM DUAS FOLHAS, SENDO UMA FIXA, 22 MÓDULOS DE 60 X 40 CM
EA23	180	40	235	JANELA BASCULANTE EM ALUMÍNIO, COM DUAS FOLHAS, SENDO UMA FIXA, 3 MÓDULOS DE 60 X 40 CM
EA24	1020	40	236	JANELA BASCULANTE EM ALUMÍNIO, COM DUAS FOLHAS, SENDO UMA FIXA, 17 MÓDULOS DE 60 X 40 CM
EA25	840	40	236	JANELA BASCULANTE EM ALUMÍNIO, COM DUAS FOLHAS, SENDO UMA FIXA, 14 MÓDULOS DE 60 X 40 CM
EA26	480	40	313	JANELA BASCULANTE EM ALUMÍNIO, COM DUAS FOLHAS, SENDO UMA FIXA, 8 MÓDULOS DE 60 X 40 CM
EA27	420	40	313	JANELA BASCULANTE EM ALUMÍNIO, COM DUAS FOLHAS, SENDO UMA FIXA, 7 MÓDULOS DE 60 X 40 CM
EA28	300	40	313	JANELA BASCULANTE EM ALUMÍNIO, COM DUAS FOLHAS, SENDO UMA FIXA, 5 MÓDULOS DE 60 X 40 CM
EA29	180	40	313	JANELA BASCULANTE EM ALUMÍNIO, COM DUAS FOLHAS, SENDO UMA FIXA, 3 MÓDULOS DE 60 X 40 CM
MADEIRA				
EM01	60	210	-	PORTA LISA DE MADEIRA COM PINTURA ESMALTE NA COR LARANJA ACETINADO REF: MARRAKESH R592, SUVINIL OU SIMILAR
EM03	80	210	-	PORTA LISA DE MADEIRA COM PINTURA ESMALTE NA COR LARANJA ACETINADO REF: MARRAKESH R592, SUVINIL OU SIMILAR
EM15	115	120	-	PORTA DE 2 FOLHAS DE 57,5 X 120CM, VAI E VEM, DE MADEIRA COM VENEZIANA COM PINTURA ESMALTE NA COR LARANJA ACETINADO REF: MARRAKESH R592, SUVINIL OU SIMILAR
FERRO				
EF01	70	210	-	PORTA EM DUPLA CHAPA DE AÇO GALVANIZADO COM PINTURA ESMALTE NA COR LARANJA ACETINADO REF: MARRAKESH R592, SUVINIL OU SIMILAR
EF05	67	275	-	PORTA EXISTENTE EM AÇO GALVANIZADO COM TELA METÁLICA EM CHAPA EXPANDIDA, COM PINTURA ESMALTE NA COR LARANJA ACETINADO REF: MARRAKESH R592, SUVINIL OU SIMILAR
EF06	146	180	95	JANELA EXISTENTE EM AÇO GALVANIZADO COM TELA METÁLICA EM CHAPA EXPANDIDA COM PINTURA ESMALTE NA COR LARANJA ACETINADO REF: MARRAKESH R592, SUVINIL OU SIMILAR
EF07	60	90	-	PORTA EM CHAPA DE AÇO GALVANIZADO COM PINTURA ESMALTE NA COR LARANJA GRADIL COM PORTÃO DE 2 FOLHAS DE 110 X 210 CM EM AÇO DE 12MM, COM ESPAÇAMENTO DE 10,5 CM ENTRE BARRAS, COM PINTURA ESMALTE NA COR LARANJA ACETINADO REF: MARRAKESH R592, SUVINIL OU SIMILAR
EF33	230	210	-	PORTA EM CHAPA DE AÇO GALVANIZADO COM PINTURA ESMALTE NA COR LARANJA ACETINADO REF: MARRAKESH R592, SUVINIL OU SIMILAR

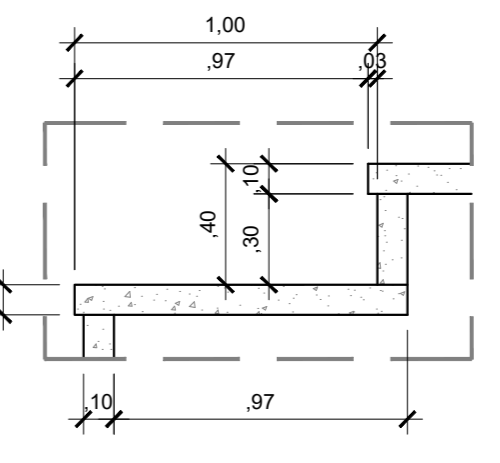

05 DETALHE 01
ESCALA 1:25

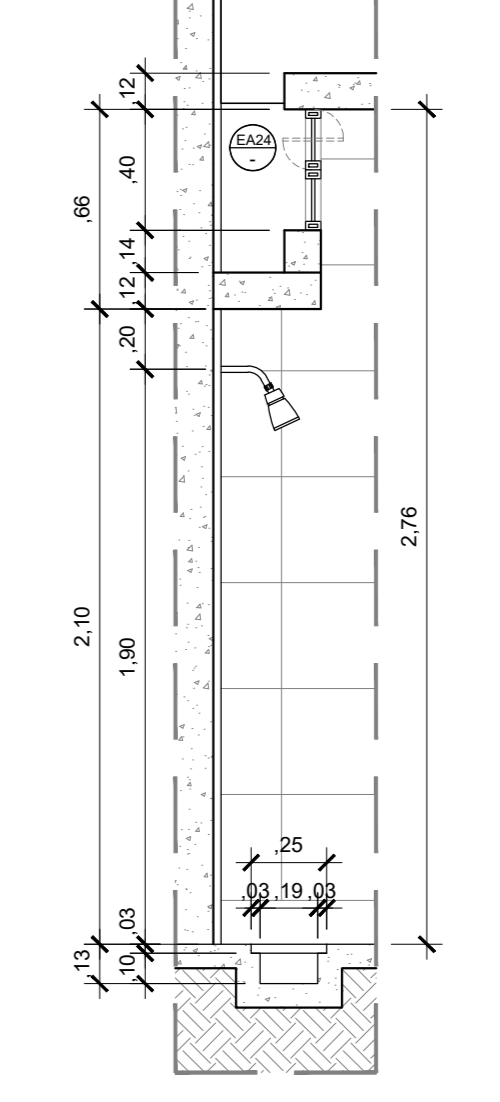

06 DETALHE 02
ESCALA 1:25

SIMBOLOGIA			
	VISTA, CORTE		NÍVEL ACABADO
	N° DA PRANCHA		NÍVEL EM OSSO
	CÓDIGO DO DETALHE		CÓDIGO DA ELEVAÇÃO
	N° DA PRANCHA		N° DA PRANCHA

ESPECIFICAÇÃO DOS MATERIAIS	
	PISO
1.	LIMPEZA DE PISO GRANULITE EXISTENTE.
	RODAPE
1.	LIMPEZA DE RODAPÉ GRANULITE EXISTENTE.
2.	LIMPEZA DE CONCRETO POLIDO 15MM DE ESPESURA COM 15 CM DE ALTURA.
	PAREDE
1.	RECOMPOSIÇÃO DE PARTE DO REVESTIMENTO CERÂMICO 15x15cm, BRANCA, LINHA WHITE BASIC LUX, DA CECRISA OU SIMILAR.
2.	PINTURA COM TINTA ACRÍLICA ACETINADA NA COR AMARELA, SOBRE SUPERFÍCIE PREPARADA COM MASSA E SELADOR, REF: CANÁRIO BELGA, GORAL OU SIMILAR.
3.	PINTURA COM TINTA ACRÍLICA ACETINADA NA COR LARANJA, SOBRE SUPERFÍCIE PREPARADA COM MASSA E SELADOR, REF: LARANJA CITRICO, CORAL OU SIMILAR.
4.	PINTURA COM TINTA ACRÍLICA ACETINADA NA COR BRANCA, SOBRE SUPERFÍCIE PREPARADA COM MASSA E SELADOR, REF: CORAL OU SIMILAR.
	TETO
1.	TINTA ACRÍLICA FOSCA SOBRE SUPERFÍCIE DE CONCRETO, NA COR BRANCA, REF: ACRÍLICO PREMIUM FOSCO DA SUVINIL OU SIMILAR.
2.	FORRO EM GESSO ACARTONADO PINTADO COM TINTA ACRÍLICA FOSCA NA COR BRANCA SOBRE MASSA E SELADOR.

NOTAS	
1-	CONFIRMAR MEDIDAS NO LOCAL.
2-	TODAS AS DIMENSÕES, NÍVEIS E COORDENADAS ESTÃO EM METRO, SALVO QUANDO INDICADO O CONTRÁRIO.
3-	AS COTAS REFEREM-SE ÀS MEDIDAS ACABADAS, SALVO QUANDO INDICADO O CONTRÁRIO.

		EMPRESA DE INFRAESTRUTURA E OBRAS DE NITERÓI	
REFORMA DO CIEP 44E - ESTHER BÓTELHO, LOCALIZADO NA RUA ZELÉNIR RIBEIRO DOS SANTOS, CANTAGALO - NITERÓI/RJ			
PROJETO DE PROJETO DE PROJETO DE PROJETO		TÍTULO DO PROJETO	
ARQUITETURA		PROJETO BÁSICO	
TÍTULO DO DESENHO PLANTA BAIXA, CORTES E FACHADAS - BL. PRINCIPAL			
ESCALA 1/100	DATA JANEIRO/2026	DESENHISTA	RESPONSÁVEL TÉCNICA FERNANDO CIAMBARELLA
FOLHA: A1 - ESTENDIDO	NOME DO ARQUIVO: 09_EX_CIEPE_CANTAGALO_QUADRA_R00	PRANCHA: 09	

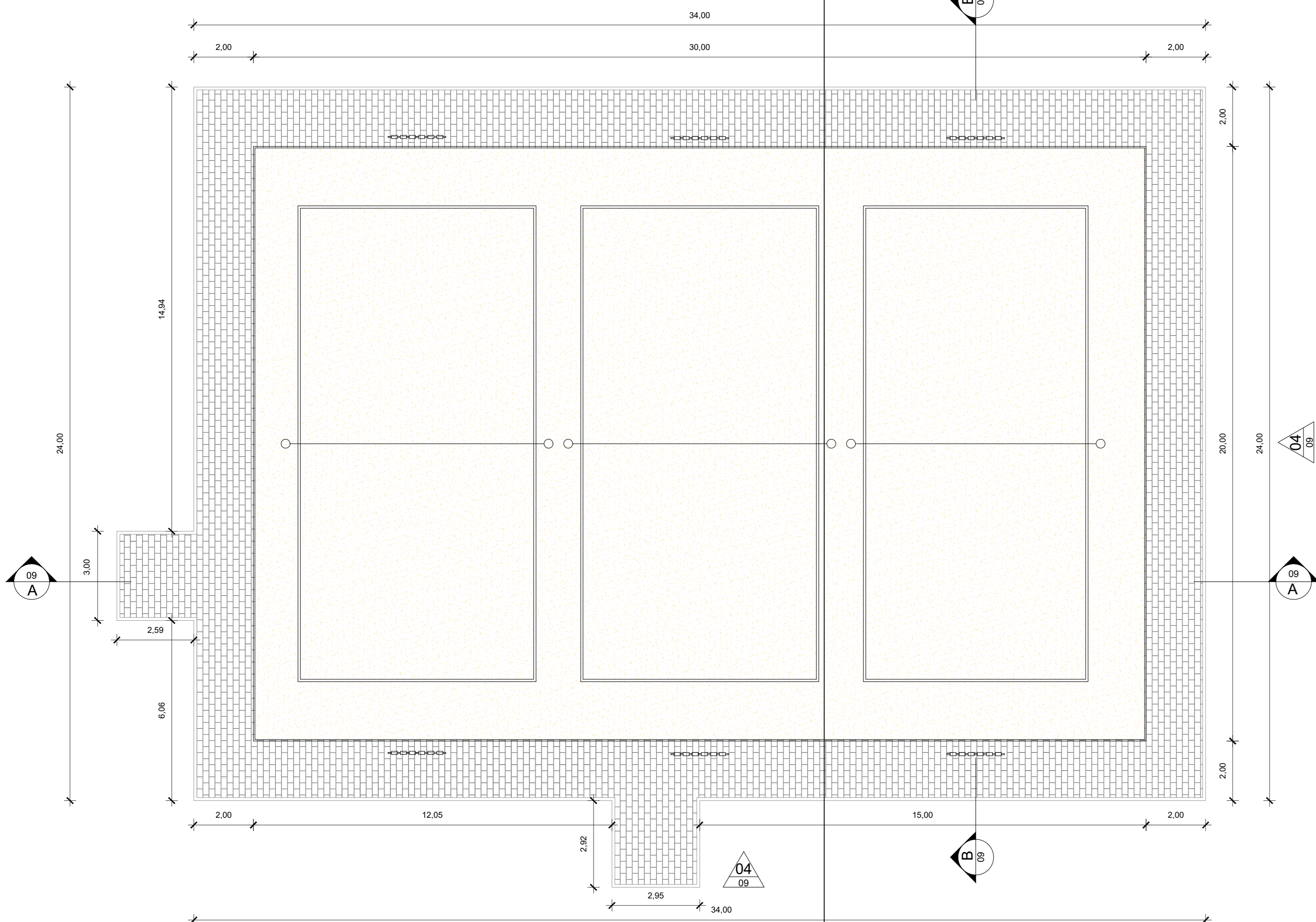
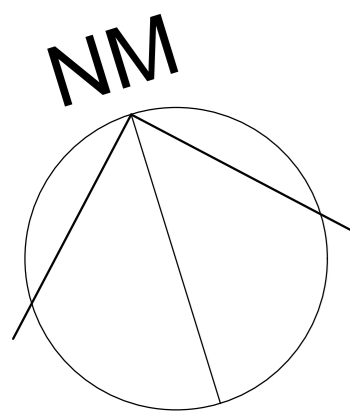

01 PLANTA BAIXA
ESCALA 1:100

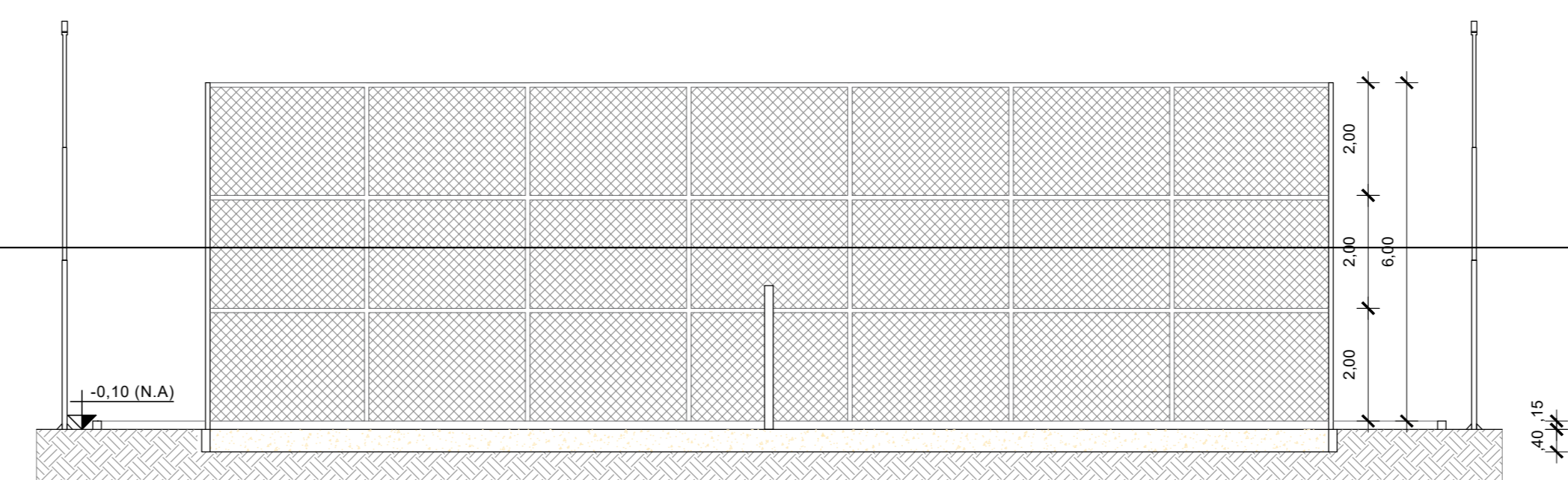

02 CORTE TRANSVERSAL AA
ESCALA 1:100

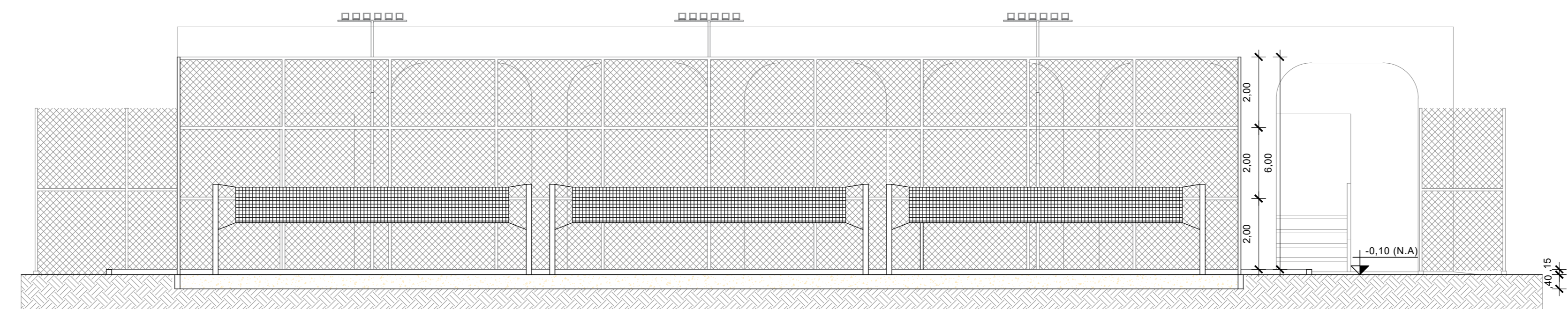

03 CORTE LONGITUDINAL BB
ESCALA 1:100

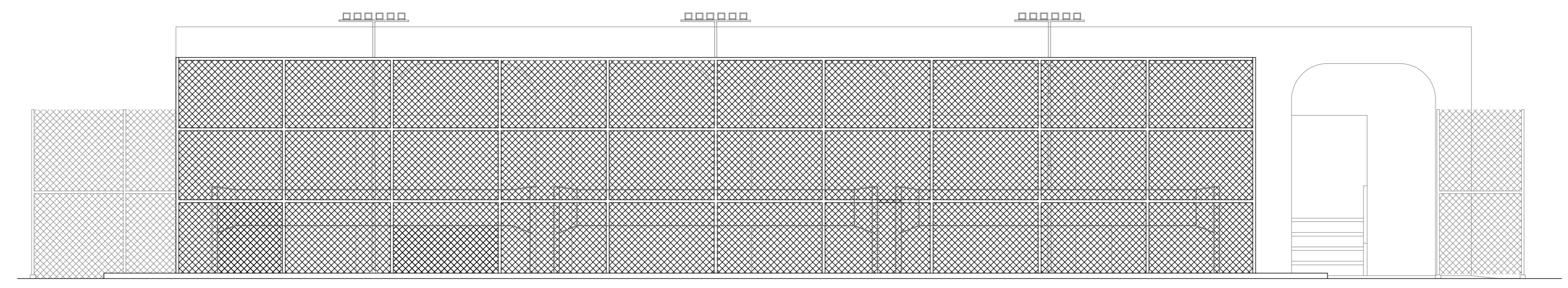

04 FACHADA PRINCIPAL
ESCALA 1:100



05 FACHADA LATERAL DIREITA
ESCALA 1:100

SIMBOLOGIA					
	VISTA, CORTE N° DA PRANCHA		NÍVEL ACABADO NÍVEL EM OSSO		HIDRANTE SIMPLES
	CÓDIGO DO DETALHE N° DA PRANCHA		CÓDIGO DA ELEVAÇÃO N° DA PRANCHA		

ESPECIFICAÇÃO DOS MATERIAIS

- PISO**
1. LIMPEZA DE PISO GRANILITE EXISTENTE;
- RODAPE**
1. LIMPEZA DE RODAPÉ GRANILITE EXISTENTE;
2. LIMPEZA DE CONCRETO POLIDO 15MM DE ESPESURA COM 15 CM DE ALTURA.
- PAREDE**
1. RECOMPOSIÇÃO DE PARTE DO REVESTIMENTO CERÂMICO 15x15cm, BRANCA, LINHA WHITE BASIC LUX, DA CECRISA OU SIMILAR;
2. PINTURA COM TINTA ACRÍLICA ACETINADA NA COR AMARELA, SOBRE SUPERFÍCIE PREPARADA COM MASSA E SELADOR, REF.: CANÁRIO BELGA, CORAL OU SIMILAR;
3. PINTURA COM TINTA ACRÍLICA ACETINADA NA COR LARANJA, SOBRE SUPERFÍCIE PREPARADA COM MASSA E SELADOR, REF.: LARANJA CITRICO, CORAL OU SIMILAR;
4. PINTURA COM TINTA ACRÍLICA ACETINADA NA COR BRANCA, SOBRE SUPERFÍCIE PREPARADA COM MASSA E SELADOR, REF.: CORAL OU SIMILAR.
- TETO**
1. TINTA ACRÍLICA FOSCA SOBRE SUPERFÍCIE DE CONCRETO, NA COR BRANCA, REF.: ACRÍLICO PREMIUM FOSCO DA SUVINIL OU SIMILAR;
2. FORRO EM GESSO ACARTONADO PINTADO COM TINTA ACRÍLICA FOSCA NA COR BRANCA SOBRE MASSA E SELADOR.

- NOTAS**
- 1 - CONFERIR MEDIDAS NO LOCAL.
 - 2 - TODAS AS DIMENSÕES, NÍVEIS E COORDENADAS ESTÃO EM METRO, SALVO QUANDO INDICADO O CONTRÁRIO.
 - 3 - AS COTAS REFEREM-SE ÀS MEDIDAS ACABADAS, SALVO QUANDO INDICADO O CONTRÁRIO.

		EMPRESA DE INFRAESTRUTURA E OBRAS DE NITERÓI REFORMA DO CIEP 44B - ESTHER BÔTELHO, LOCALIZADO NA RUA ZELENIR RIBEIRO DOS SANTOS, CANTAGALO - NITERÓI/RJ	
TÍTULO DO PROJETO: ARQUITETURA		TÍTULO DO PROJETO: PROJETO BÁSICO	
TÍTULO DO DESENHO: PLANTA BAIXA, CORTES E FACHADAS - BL. PRINCIPAL			
ESCALA 1/100	DATA JANEIRO/2026	DESENHISTA RESPONSÁVEL TÉCNICA FERNANDO CIAMBARELLA	PRANCHA 10
FOLHA: A1 - ESTENDIDO		NOME DO ARQUIVO: 10_EX_CIEPE_CANTAGALO_QUADRA DE AREIA_ROO	