

**PLANTA BAIXA 1º PAVIMENTO**  
ESC. 1:500

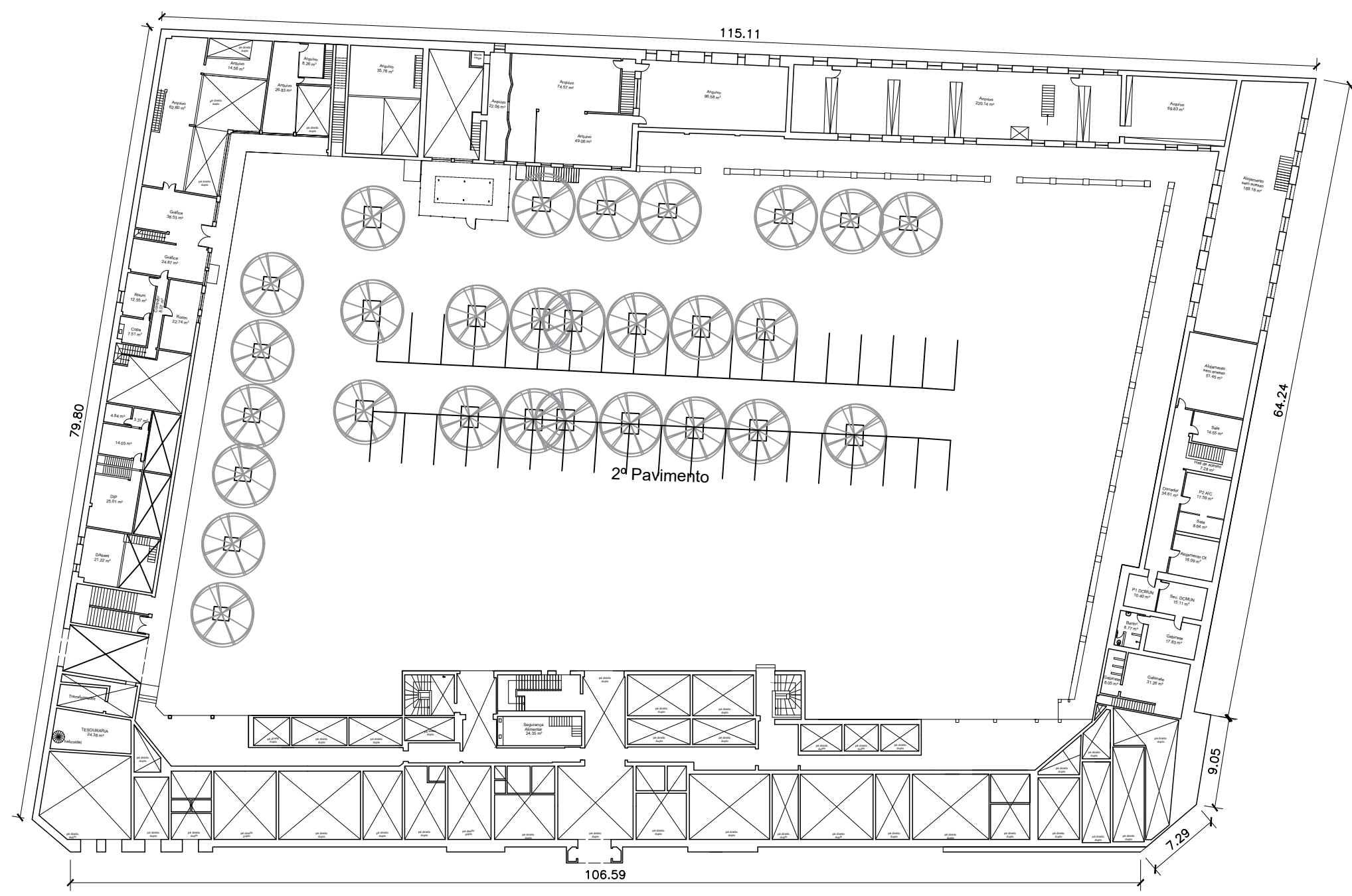

**PLANTA BAIXA 2º PAVIMENTO**  
ESC. 1:500

**NOTAS GERAIS**

- 1 - A BASE DO MAPEAMENTO FOI PRODUZIDA DE MANEIRA APROXIMADA, EM DECORRÊNCIA DA FALTA DE DOCUMENTOS OFICIAIS E PRECISOS DA EDIFICAÇÃO;
- 2 - CONSIDERAR O ESCANEAMENTO COMPLETO DAS FACHADAS PARA A REALIZAÇÃO DO RESTAURO;
- 3 - MANCHAS DO MAPEAMENTO DE DANOS COM MEDIDAS APROXIMADAS;
- 4 - PARA MAIORES DETALHES CONFERIR RELATÓRIO FOTOGRÁFICO DE DANOS;

REV.	DATA	ASSUNTO
00	12/02/2026	Emissão inicial

 <b>PREFEITURA MUNICIPAL DE NITERÓI</b>	
MAPEAMENTO DE DANOS PARA RESTAURO DE FACHADAS E TELHADO DA CASERNA GENERAL CASTRIOTO - 4ª CPA, AV. FELICIANO SODRÉ 190 - CENTRO, NITERÓI	
DESENHO: PLANTA BAIXA DOS PAVIMENTOS	
DIRETORA DE OPERAÇÕES: LEILA FERREIRA FIGUEIREDO	EXECUÇÃO: FERNANDO CIAMBARELLA LUCAS MONSERRAT   TAINÁ SILVA   VÍTOR CARLOS
DATA: FEV/2026	ESCALA: NO DESENHO

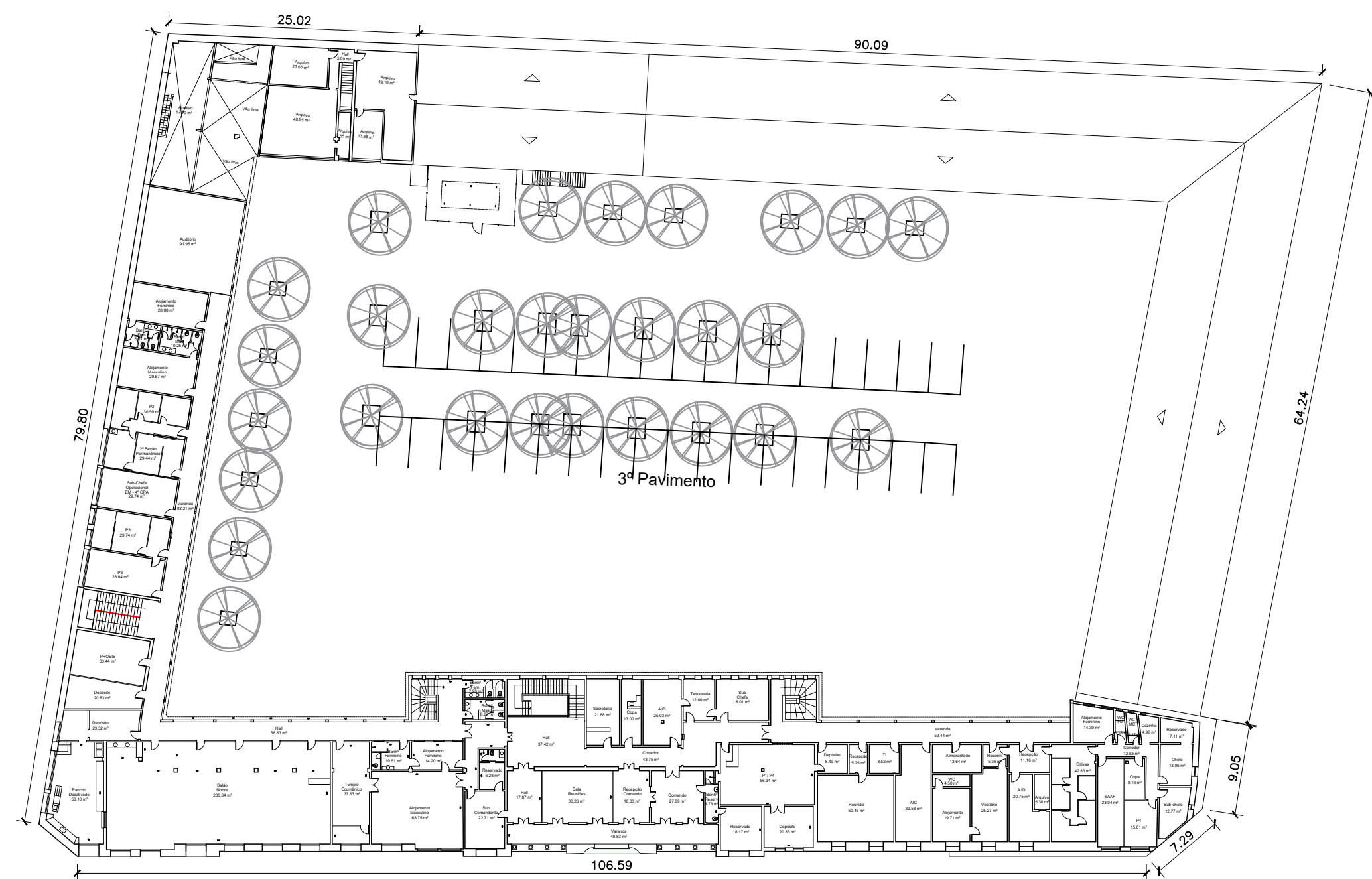

PLANTA BAIXA 3º PAVIMENTO  
ESC. 1:500

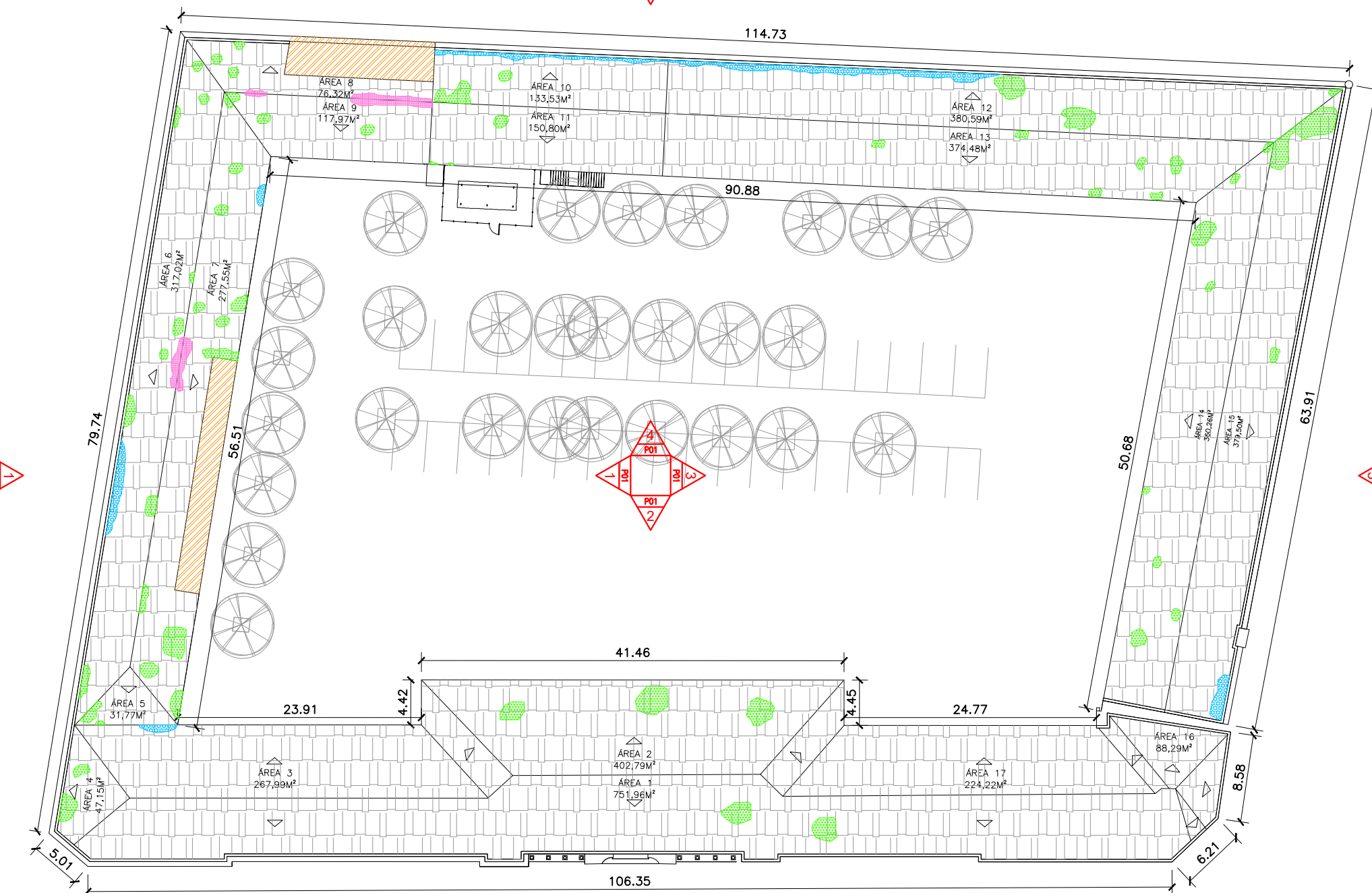

PLANTA DE TELHADO  
ESC. 1:500

**NOTA TÉCNICA - MAPEAMENTO DE DANOS | TELHADO**  
O MAPEAMENTO DE DANOS DO TELHADO, REALIZADO POR MEIO DE INSPEÇÃO VISUAL TÉCNICA, IDENTIFICOU ÁREAS DA LAJE DA ÁREA TÉCNICA QUE DEMANDAM IMPERMEABILIZAÇÃO, BEM COMO A AUSÊNCIA DE CUMEIEIRA, AUSÊNCIA DE TELHAS E A OCORRÊNCIA DE TELHAS QUEBRADAS OU DESLOCADAS. APESAR DA IDENTIFICAÇÃO DAS PATOLOGIAS NO LEVANTAMENTO, CONSTATOU-SE QUE A ESTRUTURA INTERNA APRESENTA ELEVADO GRAU DE DETERIORAÇÃO, RECOMENDANDO-SE, DE FORMA DEFINITIVA, O REFORÇO INTEGRAL DO TELHADO.

QUADRO DE ÁREAS DA COBERTURA:	
ÁREA 01:	751,96 M <sup>2</sup>
ÁREA 02:	402,79 M <sup>2</sup>
ÁREA 03:	267,99 M <sup>2</sup>
ÁREA 04:	47,15 M <sup>2</sup>
ÁREA 05:	31,77 M <sup>2</sup>
ÁREA 06:	317,02 M <sup>2</sup>
ÁREA 07:	277,55 M <sup>2</sup>
ÁREA 08:	76,32 M <sup>2</sup>
ÁREA 09:	117,97 M <sup>2</sup>
ÁREA 10:	133,53 M <sup>2</sup>
ÁREA 11:	150,80 M <sup>2</sup>
ÁREA 12:	380,59 M <sup>2</sup>
ÁREA 13:	374,48 M <sup>2</sup>
ÁREA 14:	360,26 M <sup>2</sup>
ÁREA 15:	379,50 M <sup>2</sup>
ÁREA 16:	88,29 M <sup>2</sup>
ÁREA 17:	224,22 M <sup>2</sup>
ÁREA TOTAL:	4.382,19 M <sup>2</sup>

**LEGENDA**

- 1 - LAJE DE ÁREA TÉCNICA A SER IMPERMEABILIZADA
- 2 - AUSÊNCIA DE CUMEIEIRA
- 3 - AUSÊNCIA DE TELHAS
- 4 - TELHAS QUEBRADAS OU SOLTAS

**NOTAS GERAIS**

- 1 - A BASE DO MAPEAMENTO FOI PRODUZIDA DE MANEIRA APROXIMADA, EM DECORRÊNCIA DA FALTA DE DOCUMENTOS OFICIAIS E PRECISOS DA EDIFICAÇÃO;
- 2 - CONSIDERAR O ESCANEAMENTO COMPLETO DAS FACHADAS PARA A REALIZAÇÃO DO RESTAURO;
- 3 - MANCHAS DO MAPEAMENTO DE DANOS COM MEDIDAS APROXIMADAS;
- 4 - PARA MAIORES DETALHES CONFERIR RELATÓRIO FOTOGRÁFICO DE DANOS;

REV.	DATA	ASSUNTO
00	12/02/2026	Emissão inicial



**PREFEITURA MUNICIPAL DE NITERÓI**

EMPRESA DE INFRAESTRUTURA E OBRAS DE NITERÓI - ION

---

MAPEAMENTO DE DANOS PARA RESTAURO DE FACHADAS E TELHADO DA CASERNA GENERAL CASTRIOTO - 4º CPA, AV. FELICIANO SODRÉ 190 - CENTRO, NITERÓI

---

DESENHO: PLANTA BAIXA DO TERCEIRO PAVIMENTO E MAPEAMENTO DE DANOS DO TELHADO

---

DIRETORA DE OPERAÇÕES: LEILA FERREIRA FIGUEIREDO	EXECUÇÃO: FERNANDO CIAMBARELLA LUCAS MONSERRAT   TAINÁ SILVA   VÍTOR CARLOS	DATA: FEV/2026	FOLHA: <b>02</b> ESCALA: NO DESENHO
---	---	-------------------	--

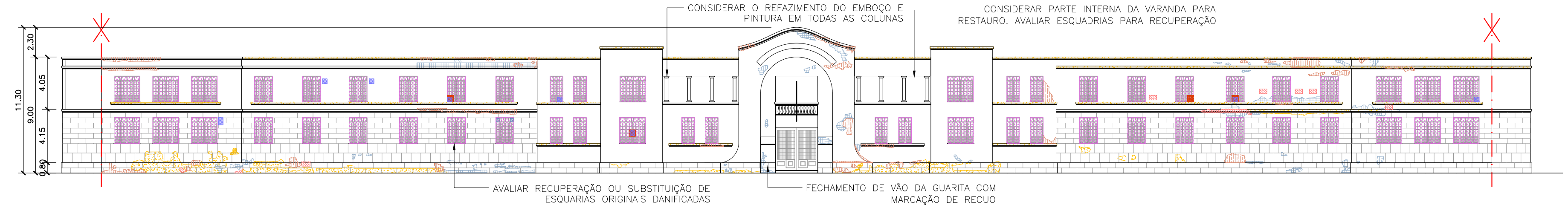

**02 FACHADA EXTERNA 2**  
ESC. 1:250

**NOTA TÉCNICA – MAPEAMENTO DE DANOS | FACHADA EXTERNA 2**

O MAPEAMENTO DE DANOS DA FACHADA, REALIZADO POR INSPEÇÃO VISUAL TÉCNICA, IDENTIFICA ÁREAS COM DESPLACAMENTO DE PINTURA E DE EMBOÇO, BEM COMO MANIFESTAÇÕES DE UMIDADE, EVIDENCIADAS POR MANCHAS NAS SUPERFÍCIES. AS ESQUADRIAS METÁLICAS APRESENTAM OXIDAÇÃO E CORROSÃO, PREVENDO-SE AVALIAÇÃO PARA RECUPERAÇÃO OU SUBSTITUIÇÃO PONTUAL, MANTENDO AS CARACTERÍSTICAS ORIGINAIS. OBSERVA-SE A PRESENÇA DE APARELHOS DE AR-CONDICIONADO E CONDENSADORAS INSTALADOS DE FORMA APARENTE NA FACHADA, SENDO PREVISTA SUA REALOCAÇÃO PARA ÁREA TÉCNICA, DE MODO A PRESERVAR A LEITURA ARQUITETÔNICA E ORIENTAR AS DIRETRIZES DE RESTAURO E CONSERVAÇÃO. SERÁ PREVISTO O REFAZIMENTO DO EMBOÇO NAS ÁREAS QUE APRESENTEM DESPLACAMENTO, ABRANGENDO ADORNOS E ALVENARIA APARENTE. INCLUI-SE, AINDA, NO PROJETO DE RESTAURO, A VARANDA DO SEGUNDO PAVIMENTO, ONDE SERÃO CONSIDERADAS, ALÉM DAS ESQUADRIAS, A RECUPERAÇÃO OU SUBSTITUIÇÃO DO PISO EXISTENTE E DO FORRO.

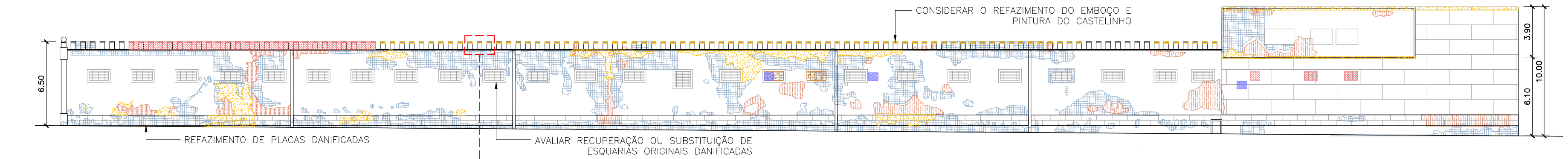

**03 FACHADA EXTERNA 4**  
ESC. 1:250

**NOTA TÉCNICA – MAPEAMENTO DE DANOS | FACHADA EXTERNA 4**

O MAPEAMENTO DE DANOS DA FACHADA, REALIZADO POR INSPEÇÃO VISUAL TÉCNICA, IDENTIFICA ÁREAS COM DESPLACAMENTO DE PINTURA E DE EMBOÇO, BEM COMO MANIFESTAÇÕES DE UMIDADE, EVIDENCIADAS POR MANCHAS NAS SUPERFÍCIES. AS ESQUADRIAS METÁLICAS APRESENTAM OXIDAÇÃO E CORROSÃO, PREVENDO-SE AVALIAÇÃO PARA RECUPERAÇÃO OU SUBSTITUIÇÃO PONTUAL, MANTENDO AS CARACTERÍSTICAS ORIGINAIS. OBSERVA-SE A PRESENÇA DE APARELHOS DE AR-CONDICIONADO E CONDENSADORAS INSTALADOS DE FORMA APARENTE NA FACHADA, SENDO PREVISTA SUA REALOCAÇÃO PARA ÁREA TÉCNICA, DE MODO A PRESERVAR A LEITURA ARQUITETÔNICA E ORIENTAR AS DIRETRIZES DE RESTAURO E CONSERVAÇÃO. SERÁ PREVISTO O REFAZIMENTO DO EMBOÇO NAS ÁREAS QUE APRESENTEM DESPLACAMENTO, ABRANGENDO ADORNOS E ALVENARIA APARENTE. INCLUI-SE, AINDA, A LIMPEZA E RECUPERAÇÃO DE PEDRAS APARENTES QUE FORAM PINTADAS ANTERIORMENTE.

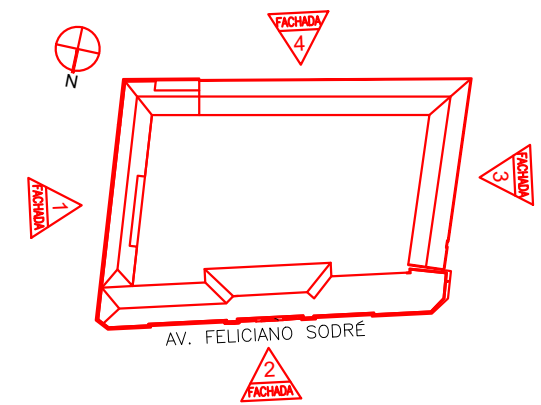

**01 LOCALIZAÇÃO DAS FACHADAS**  
SEM ESC.

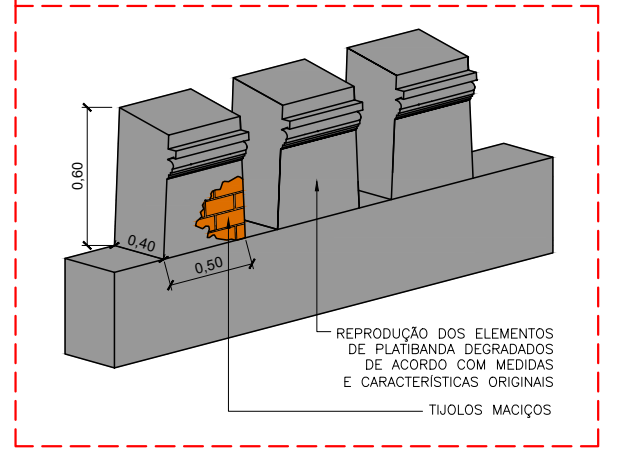

**04 DETALHE CASTELINHOS DAS FACHADAS**  
SEM ESC.

**LEGENDA**

	1 - DESPLACAMENTO DE EMBOÇO
	2 - UMIDADE
	3 - DESPLACAMENTO DE PINTURA
	4 - LACUNA
	5 - VIDRO QUEBRADO
	6 - JANELAS COM OXIDAÇÃO/CORROSÃO
	7 - ESQUADRIAS EM MADEIRA COM TRAÇOS DE SUJIDADE E UMIDADE
	8 - MUTILAÇÃO EM ESQUADRIAS
	9 - AR-CONDICIONADO E CONDENSADORAS A SEREM REALOCADOS

**NOTAS GERAIS**

- 1 - A BASE DO MAPEAMENTO FOI PRODUZIDA DE MANEIRA APROXIMADA, EM DECORRÊNCIA DA FALTA DE DOCUMENTOS OFICIAIS E PRECISOS DA EDIFICAÇÃO;
- 2 - CONSIDERAR O ESCANEAMENTO COMPLETO DAS FACHADAS PARA A REALIZAÇÃO DO RESTAURO;
- 3 - MANCHAS DO MAPEAMENTO DE DANOS COM MEDIDAS APROXIMADAS;
- 4 - PARA MAIORES DETALHES CONFERIR RELATÓRIO FOTOGRÁFICO DE DANOS;

REV.	DATA	ASSUNTO
00	12/02/2026	Emissão inicial

PREFEITURA MUNICIPAL DE NITERÓI

EMPRESA DE INFRAESTRUTURA E OBRAS DE NITERÓI - ION

---

MAPEAMENTO DE DANOS PARA RESTAURO DE FACHADAS E TELHADO DA CASERNA GENERAL CASTRIOTO - 4º CPA, AV. FELICIANO SODRÉ 190 - CENTRO, NITERÓI

---

DESENHO: FACHADAS EXTERNAS 2 E 4 E DETALHES DE ELEMENTOS CONSTRUTIVOS

---

DIRETORA DE OPERAÇÕES: LEILA FERREIRA FIGUEIREDO	EXECUÇÃO: FERNANDO CIAMBARELLA LUCAS MONSERRAT   TAINÁ SILVA   VÍTOR CARLOS	DATA: FEV/2026	<p><b>FOLHA:</b></p> <p style="font-size: 2em; font-weight: bold;">03</p> <p><b>ESCALA:</b></p> <p>NO DESENHO</p>
---	---	-------------------	---

### LEGENDA

	1 - DESPLACAMENTO DE EMBOÇO
	2 - UMIDADE
	3 - DESPLACAMENTO DE PINTURA
	4 - LACUNA
	5 - VIDRO QUEBRADO
	6 - JANELAS COM OXIDAÇÃO/CORROSÃO
	7 - ESQUADRIAS EM MADEIRA COM TRAÇOS DE SUJIDADE E UMIDADE
	8 - MUTILAÇÃO EM ESQUADRIAS
	9 - AR-CONDICIONADO E CONDENSADORAS A SEREM REALOCADOS

### NOTAS GERAIS

- 1 - A BASE DO MAPEAMENTO FOI PRODUZIDA DE MANEIRA APROXIMADA, EM DECORRÊNCIA DA FALTA DE DOCUMENTOS OFICIAIS E PRECISOS DA EDIFICAÇÃO;
- 2 - CONSIDERAR O ESCANEAMENTO COMPLETO DAS FACHADAS PARA A REALIZAÇÃO DO RESTAURO;
- 3 - MANCHAS DO MAPEAMENTO DE DANOS COM MEDIDAS APROXIMADAS;
- 4 - PARA MAIORES DETALHES CONFERIR RELATÓRIO FOTOGRÁFICO DE DANOS;

REV.	DATA	ASSUNTO
00	12/02/2026	Emissão inicial

**PREFEITURA MUNICIPAL DE NITERÓI**  
EMPRESA DE INFRAESTRUTURA E OBRAS DE NITERÓI - ION

MAPEAMENTO DE DANOS PARA RESTAURO DE FACHADAS E TELHADO DA CASERNA GENERAL CASTRIOTO - 4º CPA, AV. FELICIANO SODRÉ 190 - CENTRO, NITERÓI		FOLHA:
DESENHO: FACHADAS EXTERNAS 1 E 3		04
DIRETORA DE OPERAÇÕES: LEILA FERREIRA FIGUEIREDO	EXECUÇÃO: FERNANDO CIAMBARELLA LUCAS MONSERRAT   TAINÁ SILVA   VÍTOR CARLOS	DATA: FEV/2026
		ESCALA: NO DESENHO

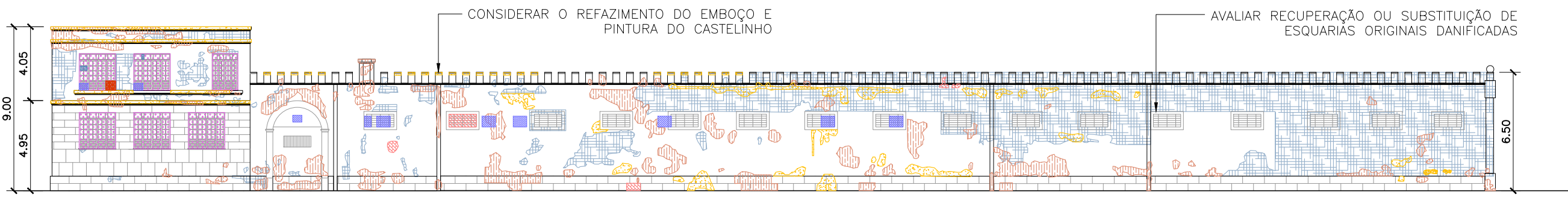

**02 FACHADA EXTERNA 3**  
ESC. 1:250

#### NOTA TÉCNICA – MAPEAMENTO DE DANOS | FACHADA EXTERNA 3

O MAPEAMENTO DE DANOS DA FACHADA, REALIZADO POR INSPEÇÃO VISUAL TÉCNICA, IDENTIFICA ÁREAS COM DESPLACAMENTO DE PINTURA E DE EMBOÇO, BEM COMO MANIFESTAÇÕES DE UMIDADE, EVIDENCIADAS POR MANCHAS NAS SUPERFÍCIES. AS ESQUADRIAS METÁLICAS APRESENTAM OXIDAÇÃO E CORROSÃO, PREVENDO-SE AVALIAÇÃO PARA RECUPERAÇÃO OU SUBSTITUIÇÃO PONTUAL, MANTENDO AS CARACTERÍSTICAS ORIGINAIS. OBSERVA-SE A PRESENÇA DE APARELHOS DE AR-CONDICIONADO E CONDENSADORAS INSTALADOS DE FORMA APARENTE NA FACHADA, SENDO PREVISTA SUA REALOCAÇÃO PARA ÁREA TÉCNICA, DE MODO A PRESERVAR A LEITURA ARQUITETÔNICA E ORIENTAR AS DIRETRIZES DE RESTAURO E CONSERVAÇÃO. SERÁ PREVISTO O REFAZIMENTO DO EMBOÇO NAS ÁREAS QUE APRESENTEM DESPLACAMENTO, ABRANGENDO ADORNOS E ALVENARIA APARENTE. INCLUI-SE, AINDA, A LIMPEZA E RECUPERAÇÃO DE PEDRAS APARENTES QUE FORAM PINTADAS ANTERIORMENTE.

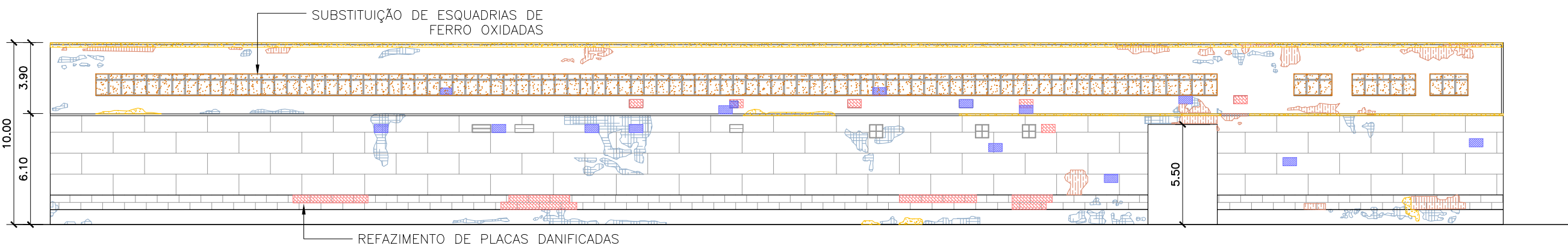

**03 FACHADA EXTERNA 1**  
ESC. 1:250

#### NOTA TÉCNICA – MAPEAMENTO DE DANOS | FACHADA EXTERNA 1

O MAPEAMENTO DE DANOS DA FACHADA, REALIZADO POR INSPEÇÃO VISUAL TÉCNICA, IDENTIFICA ÁREAS COM DESPLACAMENTO DE PINTURA E DE EMBOÇO, BEM COMO MANIFESTAÇÕES DE UMIDADE, EVIDENCIADAS POR MANCHAS NAS SUPERFÍCIES. AS ESQUADRIAS METÁLICAS APRESENTAM OXIDAÇÃO E CORROSÃO, PREVENDO-SE AVALIAÇÃO PARA RECUPERAÇÃO OU SUBSTITUIÇÃO PONTUAL, MANTENDO AS CARACTERÍSTICAS ORIGINAIS. OBSERVA-SE A PRESENÇA DE APARELHOS DE AR-CONDICIONADO E CONDENSADORAS INSTALADOS DE FORMA APARENTE NA FACHADA, SENDO PREVISTA SUA REALOCAÇÃO PARA ÁREA TÉCNICA, DE MODO A PRESERVAR A LEITURA ARQUITETÔNICA E ORIENTAR AS DIRETRIZES DE RESTAURO E CONSERVAÇÃO. SERÁ PREVISTO O REFAZIMENTO DO EMBOÇO NAS ÁREAS QUE APRESENTEM DESPLACAMENTO, INCLUINDO ADORNOS E ALVENARIA APARENTE.

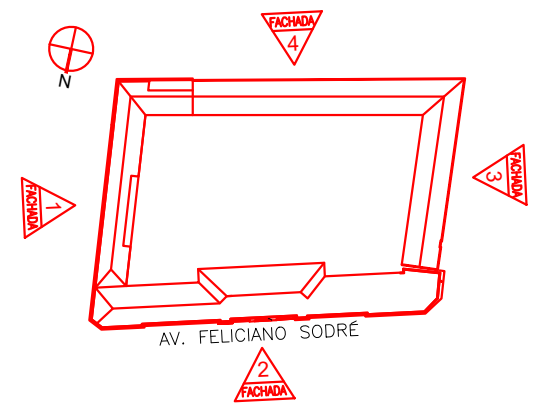

**01 LOCALIZAÇÃO DAS FACHADAS**  
SEM ESC.

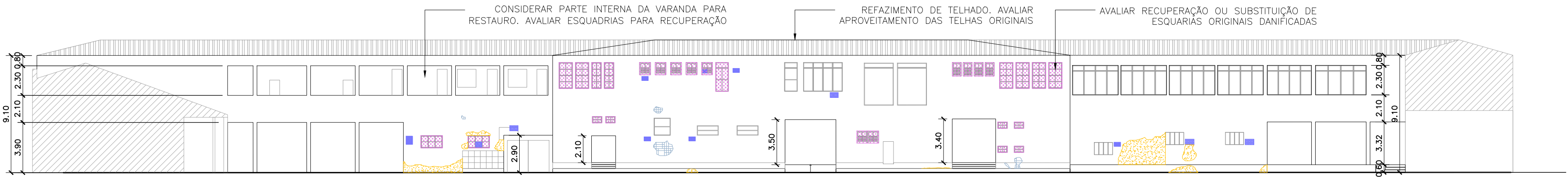

**02 FACHADA INTERNA 2**  
ESC. 1:250

**NOTA TÉCNICA – MAPEAMENTO DE DANOS | FACHADA INTERNA 2**

O MAPEAMENTO DE DANOS DA FACHADA, REALIZADO POR INSPEÇÃO VISUAL TÉCNICA, IDENTIFICA ÁREAS COM DESPLACAMENTO DE PINTURA E MANIFESTAÇÕES DE UMIDADE, EVIDENCIADAS POR MANCHAS NAS SUPERFÍCIES. AS ESQUADRIAS ORIGINAIS EM MADEIRA APRESENTAM TRAÇOS DE SUJIDADE, UMIDADE E/OU MUTILAÇÕES, DEVENDO SER CONSIDERADA SUA RECUPERAÇÃO OU SUBSTITUIÇÃO POR ELEMENTOS SIMILARES, PRESERVANDO-SE AS CARACTERÍSTICAS FORMAIS E CONSTRUTIVAS. OBSERVA-SE A PRESENÇA DE APARELHOS DE AR-CONDICIONADO E CONDENSADORAS INSTALADOS DE FORMA APARENTE NA FACHADA, SENDO PREVISTA SUA REALOCAÇÃO PARA ÁREA TÉCNICA, DE MODO A PRESERVAR A LEITURA ARQUITETÔNICA E ORIENTAR AS DIRETRIZES DE RESTAURO E CONSERVAÇÃO.

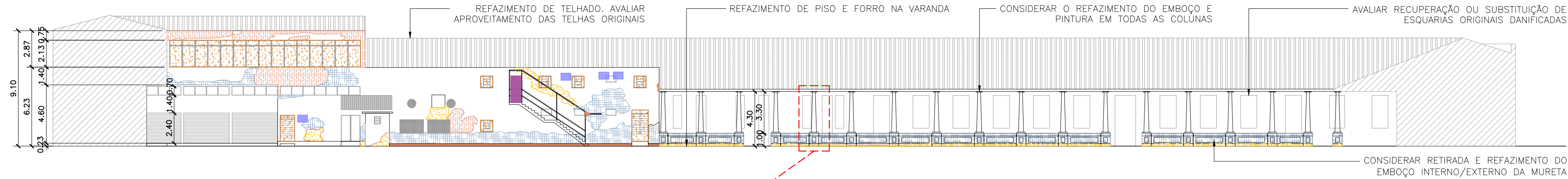

**03 FACHADA INTERNA 4**  
ESC. 1:250

**NOTA TÉCNICA – MAPEAMENTO DE DANOS | FACHADA INTERNA 4**

O MAPEAMENTO DE DANOS DA FACHADA, REALIZADO POR INSPEÇÃO VISUAL TÉCNICA, IDENTIFICA ÁREAS COM DESPLACAMENTO DE PINTURA E DE EMBOÇO, BEM COMO MANIFESTAÇÕES DE UMIDADE, EVIDENCIADAS POR MANCHAS NAS SUPERFÍCIES DA MURETA E DAS COLUNAS. DEVE-SE CONSIDERAR A LIMPEZA DAS PEDRAS ORIGINAIS DA MURETA, ASSIM COMO A RECUPERAÇÃO DO PISO EXISTENTE NA VARANDA E A SUBSTITUIÇÃO INTEGRAL DO FORRO ORIGINAL EM MADEIRA. AS ESQUADRIAS METÁLICAS APRESENTAM OXIDAÇÃO E CORROSÃO, PREVENDO-SE AVALIAÇÃO PARA RECUPERAÇÃO OU SUBSTITUIÇÃO PONTUAL, MANTENDO AS CARACTERÍSTICAS ORIGINAIS. AS ESQUADRIAS ORIGINAIS EM MADEIRA APRESENTAM TRAÇOS DE SUJIDADE, UMIDADE E/OU MUTILAÇÕES, DEVENDO SER CONSIDERADA SUA RECUPERAÇÃO OU SUBSTITUIÇÃO POR ELEMENTOS SIMILARES, PRESERVANDO-SE AS CARACTERÍSTICAS FORMAIS E CONSTRUTIVAS. OBSERVA-SE A PRESENÇA DE APARELHOS DE AR-CONDICIONADO E CONDENSADORAS INSTALADOS DE FORMA APARENTE NA FACHADA, SENDO PREVISTA SUA REALOCAÇÃO PARA ÁREA TÉCNICA, DE MODO A PRESERVAR A LEITURA ARQUITETÔNICA E ORIENTAR AS DIRETRIZES DE RESTAURO E CONSERVAÇÃO.

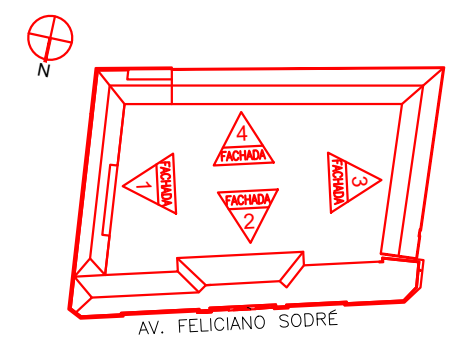

**01 LOCALIZAÇÃO DAS FACHADAS**  
SEM ESC.

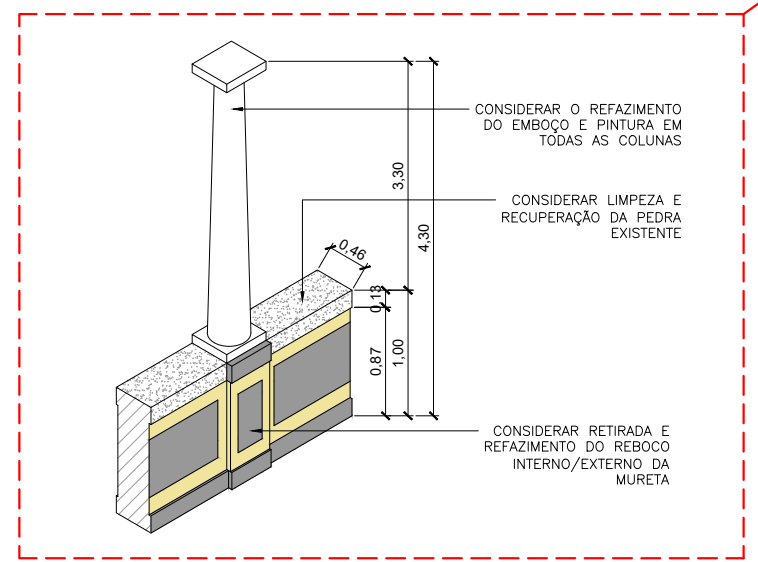

**04 DETALHE MURETA E COLUNAS**  
SEM ESC.

**LEGENDA**

	1 - DESPLACAMENTO DE EMBOÇO
	2 - UMIDADE
	3 - DESPLACAMENTO DE PINTURA
	4 - LACUNA
	5 - VIDRO QUEBRADO
	6 - JANELAS COM OXIDAÇÃO/CORROSÃO
	7 - ESQUADRIAS EM MADEIRA COM TRAÇOS DE SUJIDADE E UMIDADE
	8 - MUTILAÇÃO EM ESQUADRIAS
	9 - AR-CONDICIONADO E CONDENSADORAS A SEREM REALOCADOS

**NOTAS GERAIS**

- 1 - A BASE DO MAPEAMENTO FOI PRODUZIDA DE MANEIRA APROXIMADA, EM DECORRÊNCIA DA FALTA DE DOCUMENTOS OFICIAIS E PRECISOS DA EDIFICAÇÃO;
- 2 - CONSIDERAR O ESCANEAMENTO COMPLETO DAS FACHADAS PARA A REALIZAÇÃO DO RESTAURO;
- 3 - MANCHAS DO MAPEAMENTO DE DANOS COM MEDIDAS APROXIMADAS;
- 4 - PARA MAIORES DETALHES CONFERIR RELATÓRIO FOTOGRÁFICO DE DANOS;

REV.	DATA	ASSUNTO
00	12/02/2026	Emissão inicial

**PREFEITURA MUNICIPAL DE NITERÓI**  
 EMPRESA DE INFRAESTRUTURA E OBRAS DE NITERÓI - ION  
 TEMPO DE AVANÇAR

**MAPEAMENTO DE DANOS PARA RESTAURO DE FACHADAS E TELHADO DA CASERNA GENERAL CASTRIOTO - 4º CPA,**  
 AV. FELICIANO SODRÉ 190 - CENTRO, NITERÓI

DESENHO:  
 FACHADAS INTERNAS 2 E 4 E DETALHES DE ELEMENTOS CONSTRUTIVOS

DIRETORA DE OPERAÇÕES:  
 LEILA FERREIRA FIGUEIREDO

EXECUÇÃO:  
 FERNANDO CIAMBARELLA  
 LUCAS MONSERRAT | TAINÁ SILVA | VÍTOR CARLOS

DATA:  
 FEV/2026

ESCALA:  
 NO DESENHO



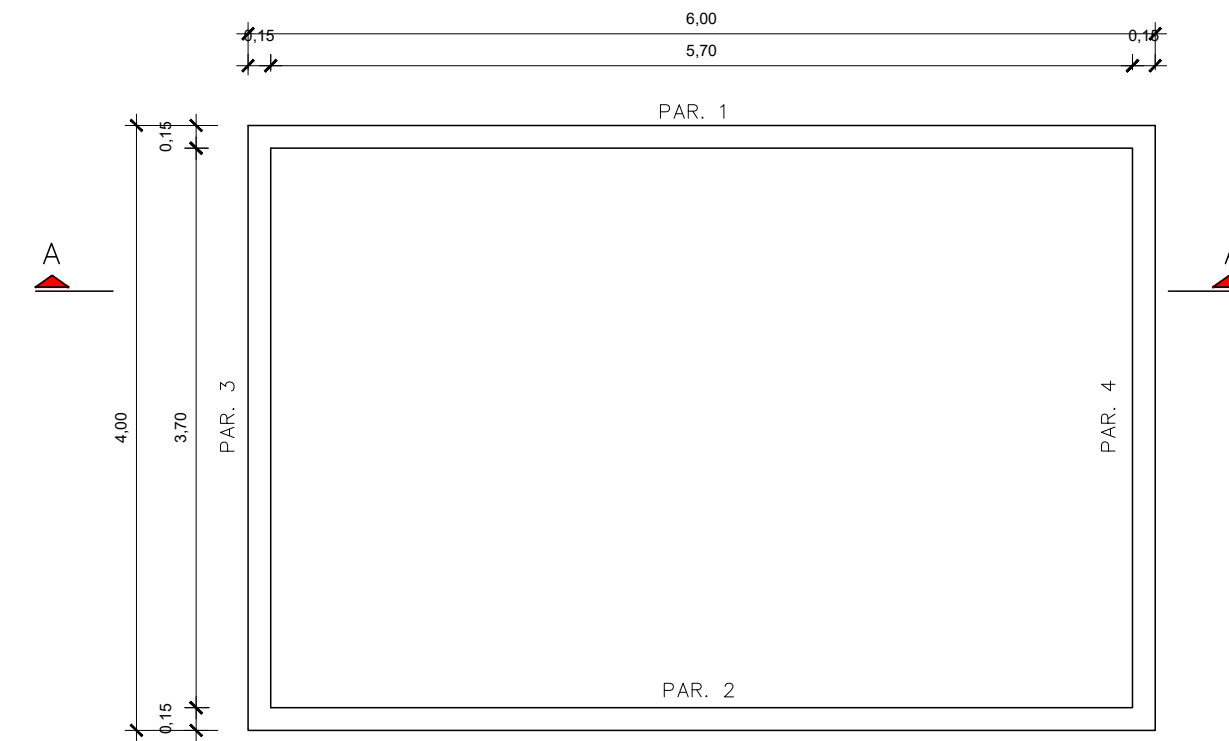

FUNDO - PLANTA  
ESC. 1:50

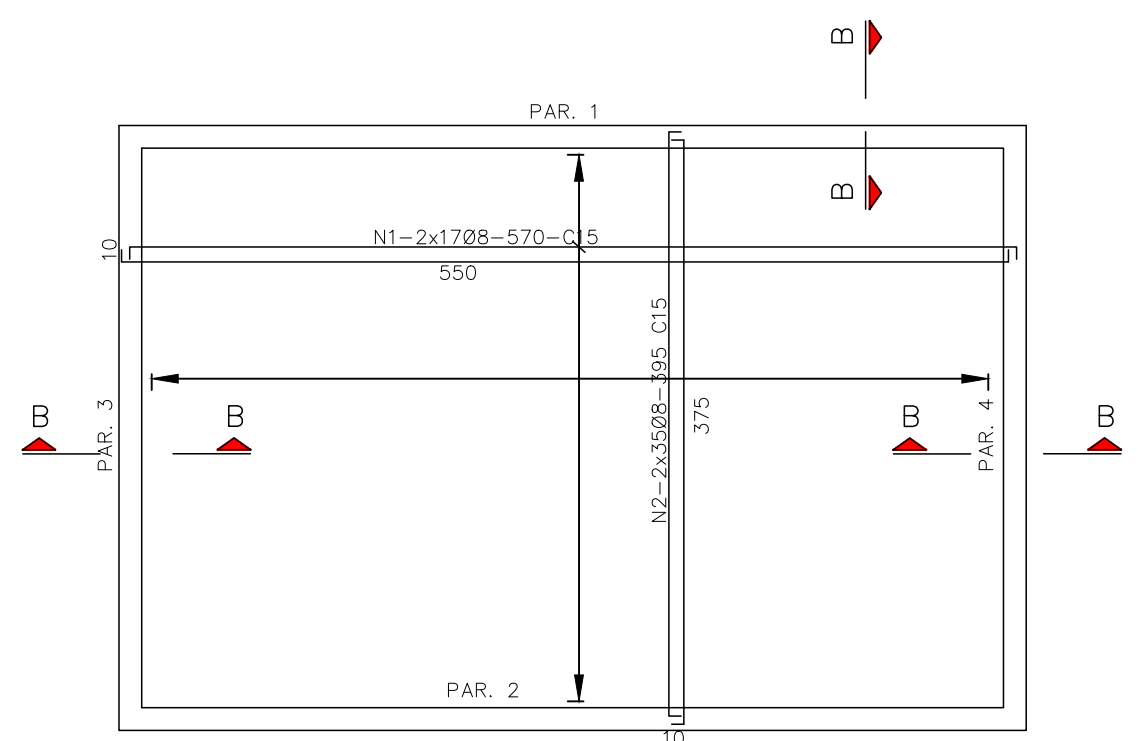

FUNDO - PLANTA  
ESC. 1:50

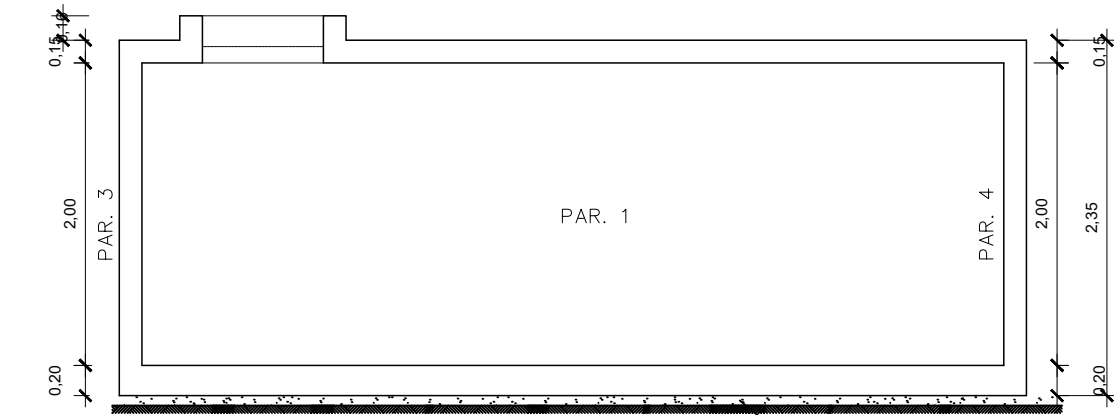

CORTE A-A  
ESC. 1:50

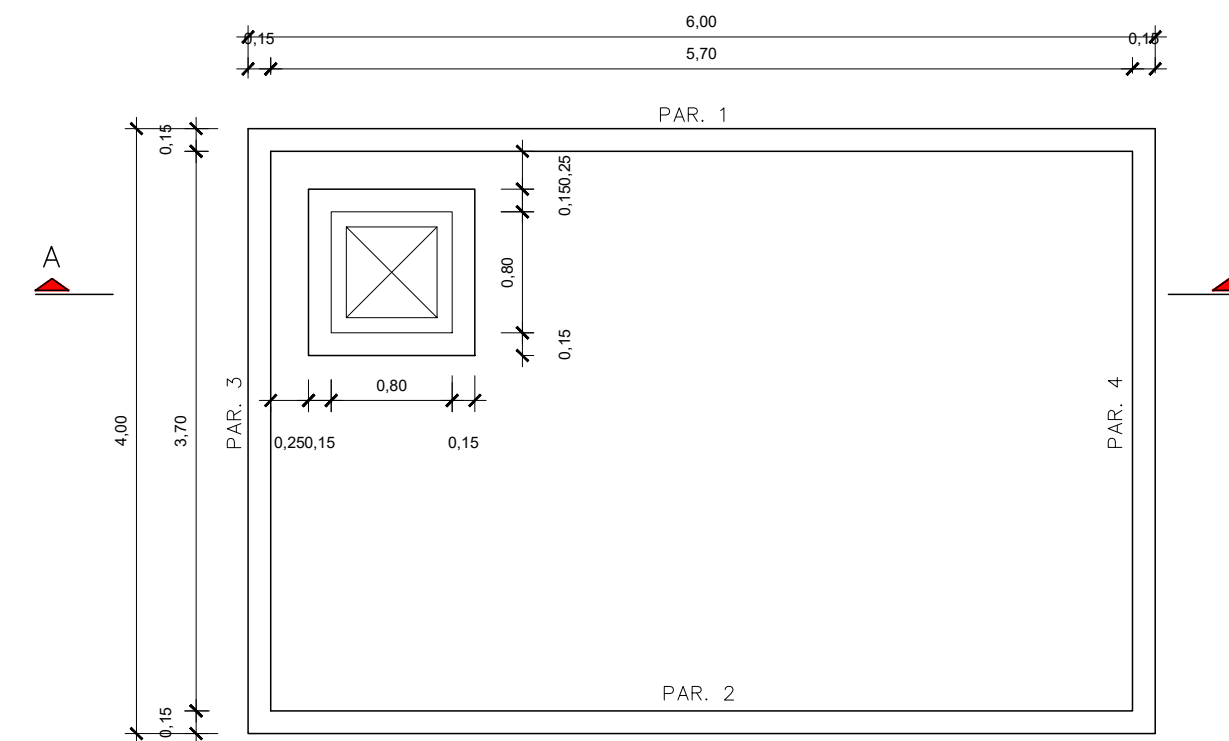

TAMPA - PLANTA  
ESC. 1:50

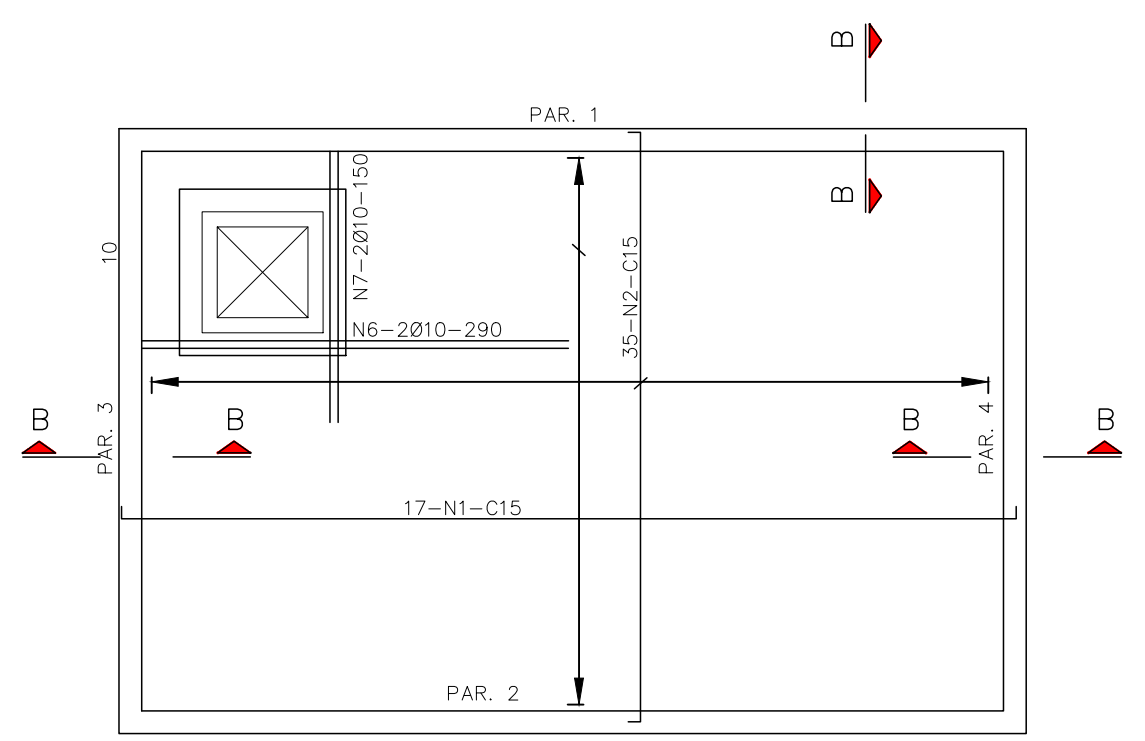

TAMPA - PLANTA  
ESC. 1:50

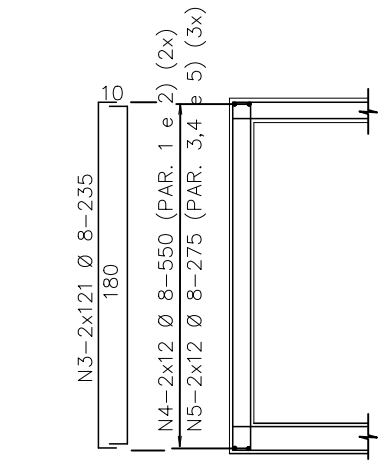

CORTE B-B  
ESC. 1:50

**CISTERNA ÁGUA POTÁVEL**  
RTI (Reserva Técnica de Incêndio)  
Volume água = 5,70 x 3,70 x 2,00 = 42,18m<sup>3</sup>  
Área útil = 41,000lts

**NOTA**  
CONFERIR A LOCAÇÃO DA CISTERNA PRANCHA Nº 1

**NOTAS GERAIS**

- 1 - A BASE DO MAPEAMENTO FOI PRODUZIDA DE MANEIRA APROXIMADA, EM DECORRÊNCIA DA FALTA DE DOCUMENTOS OFICIAIS E PRECISOS DA EDIFICAÇÃO;
- 2 - CONSIDERAR O ESCANEAMENTO COMPLETO DAS FACHADAS PARA A REALIZAÇÃO DO RESTAURO;
- 3 - MANCHAS DO MAPEAMENTO DE DANOS COM MEDIDAS APROXIMADAS;
- 4 - PARA MAIORES DETALHES CONFERIR RELATÓRIO FOTOGRÁFICO DE DANOS;

REV.	DATA	ASSUNTO
00	12/02/2026	Emissão inicial

		<b>PREFEITURA MUNICIPAL DE NITERÓI</b>	
MAPEAMENTO DE DANOS PARA RESTAURO DE FACHADAS E TELHADO DA CASERNA GENERAL CASTRIOTO - 4ª CPA, AV. FELICIANO SODRÉ 190 - CENTRO, NITERÓI			FOLHA:
DESENHO: CISTERNA ÁGUA POTÁVEL			<b>07</b>
DIRETORA DE OPERAÇÕES: LEILA FERREIRA FIGUEIREDO	EXECUÇÃO: FERNANDO CIAMBARELLA LUCAS MONSERRAT   TAINÁ SILVA   VÍTOR CARLOS	DATA: FEV/2026	ESCALA: NO DESENHO

Assinado eletronicamente por:

\* Fernando de Abreu Ciambarella (\*\*\*.815.837-\*\*) em 03/03/2026 09:36:14 com assinatura simples

Este documento é cópia do original assinado eletronicamente.

Para obter o original utilize o código QR abaixo ou acesse o endereço:

<https://eciga.niteroi.rj.gov.br/#/documento/60f831b0-f6a8-42c1-a500-6abd8e97202b>

