



PLANTA BAIXA
 ESCALA: 1/500

REV.	DATA	ASSUNTO
01	xx/xx/20xx	
00	xx/xx/20xx	Emissão inicial

 PREFEITURA MUNICIPAL DE NITERÓI <small>EMPRESA DE INFRAESTRUTURA E OBRAS DE NITERÓI - ION</small>	
PROJETO PARA REVITALIZAÇÃO DO ACESSO NO FINAL DA RUA ARLETE DE ANDRADE MARINS, BAIRRO: FONSECA, NITERÓI	
DESENHO: PLANTA BAIXA	
DIRETORA DE OPERAÇÕES: LEILA FIGUEIREDO	ARQUITETO: MARCELO FERREIRA
EXECUÇÃO EM Acad: PRISCILA SANTOS	DATA: SET/2025
ESCALA: INDICADA	

FOLHA:
01

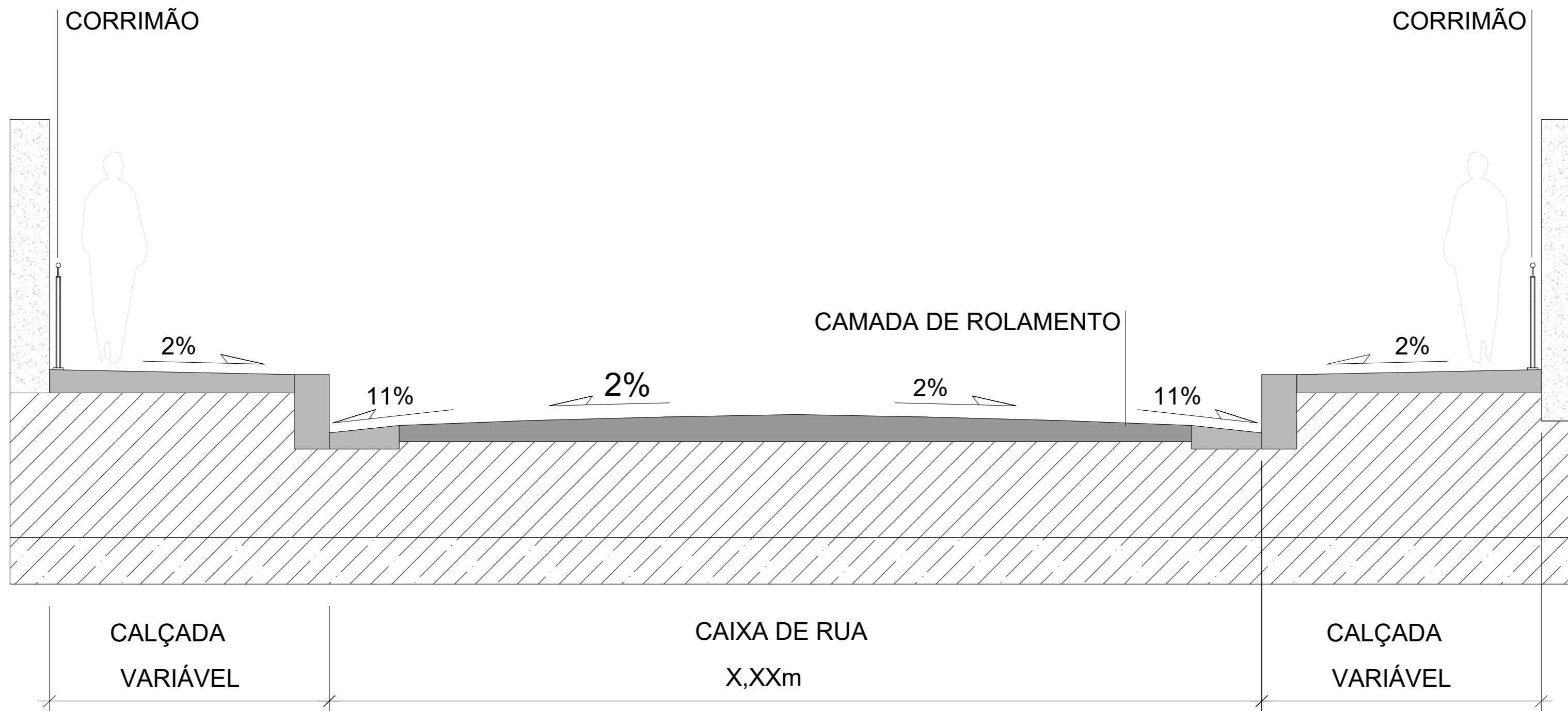

DETALHE - SEÇÃO PAVIMENTAÇÃO SEM ESCALA

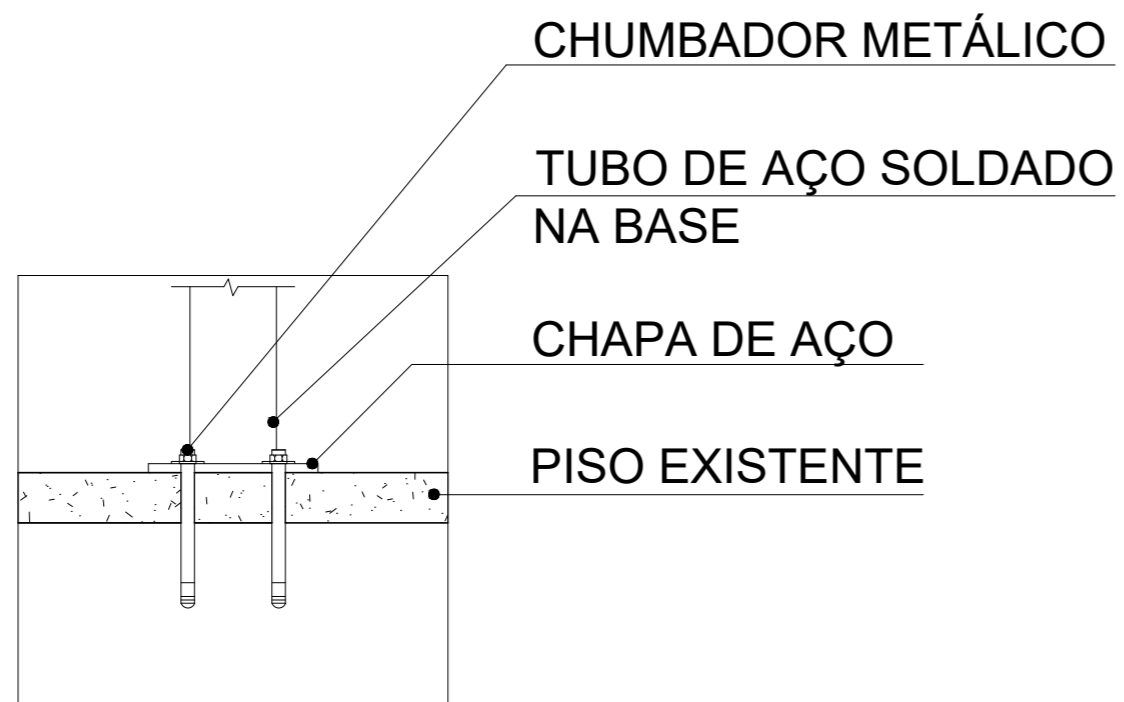

DETALHE FIXAÇÃO CORRIMÃO SEM ESCALA

REV.	DATA	ASSUNTO
01	xx/xx/20xx	
00	xx/xx/20xx	Emissão inicial

PREFEITURA MUNICIPAL DE NITERÓI
 EMPRESA DE INFRAESTRUTURA E OBRAS DE NITERÓI - ION
 TEMPO DE AVANÇAR

PROJETO PARA REVITALIZAÇÃO DO ACESSO NO FINAL DA RUA ARLETE DE ANDRADE MARINS, BAIRRO: FONSECA, NITERÓI

DESENHO: DETALHE SEÇÃO

DIRETORA DE OPERAÇÕES: LEILA FIGUEIREDO
ARQUITETO: MARCELO FERREIRA
EXECUÇÃO EM Acad: PRISCILA SANTOS
DATA: SET/2025
ESCALA: INDICADA

FOLHA: 02

LEGENDA

- **NUMERO**
- **DESCRIÇÃO**
- **COTA**
- MEIO FIO
- - - CERCA
- GRADIL
- MURO
- PORTÃO
- 🌳 ÁRVORE
- ESTAQUEAMENTO
- ➡ SENTIDO DE ESCOAMENTO
- 📍 POSTE
- ☒ CAIXA DE PASSAGEM
- ⊗ POÇO DE VISITA
- ▨ ROCHA
- ▨ EDIFICAÇÃO
- 🏞️ TALUDE
- 📏 CURVA DE NÍVEL

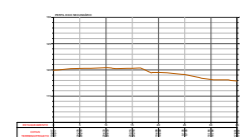
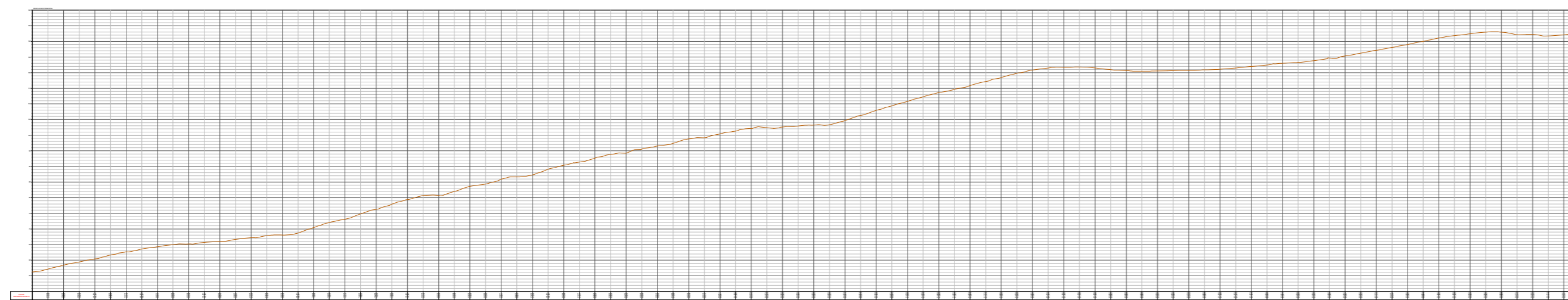

REV.	DATA	ASSUNTO
01	xx/xx/20xx	
00	xx/xx/20xx	Emissão inicial

 PREFEITURA MUNICIPAL DE NITERÓI	
LEVANTAMENTO TOPOGRÁFICO AEROFOTOGRAMÉTRICO	
DESENHO: REVITALIZAÇÃO DO ACESSO NO FINAL DA RUA ARLETE DE ANDRADE MARINS - FONSECA	
DIRETORA DE OPERAÇÕES: LEILA FIGUEIREDO	EXECUÇÃO: DANIEL AIELLO PRAES
DATA: SET/2025	ESCALA: 1/1000

FOLHA:
01

Assinado eletronicamente por:

* Marcelo Ferreira Pinheiro (***.763.887-**)

em 03/12/2025 10:22:18 com assinatura simples

Este documento é cópia do original assinado eletronicamente.

Para obter o original utilize o código QR abaixo ou acesse o endereço:

<https://eciga.niteroi.rj.gov.br/#/documento/b744a69a-d73f-46a2-84ca-48b4cf76ddb0>

